



2022회계연도 예산의 성과계획서



산 청 군

목 차

제1장 성과계획 관리체계 및 재정운용방향

1. 비전 및 체계	5
2. 조직 및 인력 총괄	6
3. 성과계획 총괄표	7

제2장 부서별 추진계획

1. 기 획 조 정 실	31
2. 행 정 교 육 과	55
3. 재 무 과	113
4. 경 제 교 통 과	133
5. 안 전 건 설 과	177
6. 지 역 발 전 과	231
7. 한 방 향 노 화 과	269
8. 문 화 체 육 과	307
9. 관 광 진 흥 과	353
10. 산 림 녹 지 과	381
11. 주 민 복 지 과	421
12. 복 지 지 원 과	457
13. 민 원 과	515
14. 환 경 위 생 과	531
15. 상 하 수 도 과	561
16. 보 건 정 책 과	595
17. 건 강 관 리 과	619
18. 농 축 산 과	651
19. 농 업 진 흥 과	697
20. 유 통 소 득 과	731
21. 의 회 사 무 과	769

제1장 성과계획 관리체계 및 재정운용방향

1. 비전 및 체계

함께 만드는 명품산청, 같이 누리는 행복산청

군 정 방 침

활력있는
지역경제

꿈이있는
명품농업

품격높은
문화관광

주민감동
체감복지

경제견인
균형개발

추진 방향

- ▶ 서민경기 활성화를 위한 지역경제 활력사업 역점 추진
- ▶ 소득증대와 전원도시의 꿈이 이루어지는 농업 농촌 건설
- ▶ 차별화된 관광자원과 문화콘텐츠 개발로 관광산청시대 구현
- ▶ 대상별 선도적 맞춤형 체감복지로 따뜻한 지역사회 조성
- ▶ 지리산과 남북부 산청경제축 연결 투자유치 및 균형개발

2. 조직 및 인력 총괄현황

● 기구 및 정원

- 기구 : 1실 2국 20과 2직속기관 11읍면 630명
- 정원 : 본청 320, 군의회 13, 직속기관 121(보건의료원 66, 농업기술센터 55), 읍면 176

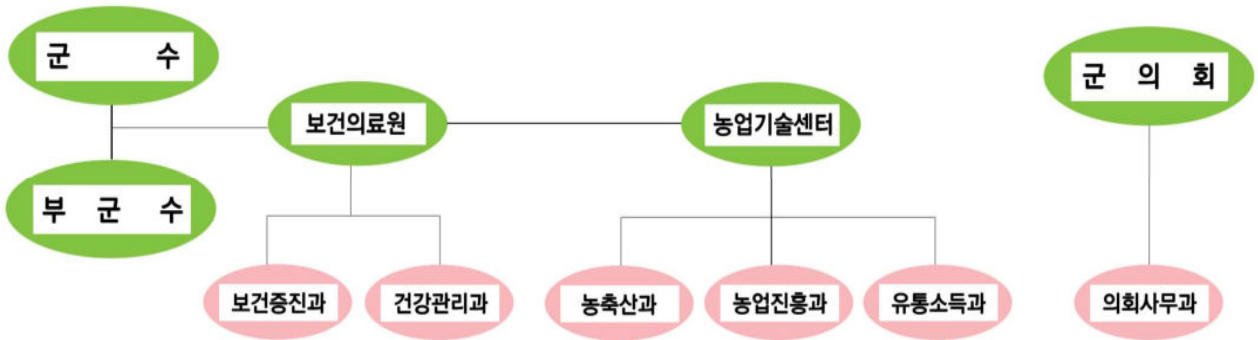

기획조정실	행정교육과	재무과	경제교통과	안전건설과	지역발전과
기획예산보 법무규제 인구정책	행정사무민방위 혁신단체 평생교육 전산정보 관계통신 추모공원관리	세무입관 과표평가 세외수입 경리 재산관리	지역경제 일자리창출 에너지관리 교통정책	건설행정 안전관리 도로천 하농업기 자연재난	도시계획 도시재생 주농촌개 발미래전 략

향노화관광국				복지민원국				
한방향노화과	문화체육과	관광진흥과	산림녹지과	주민복지과	복지지원과	민원과	환경위생과	상하수도과
한방향노화 한방진흥 약초경영 관리운영 시설사업 휴양림	문화예술 문화재 체육행정 체육시설	관광행정 관광개발 관광시설	산림행정 산림보호 산지관리 산촌소득 녹지조성	복지기획 희망복지 통합조사 기초생활	장애인복지 노인복지 여성가족 이동청소년	민원행정 개발허가 건축허가 지적재조사 공간정보 부동산T/F	환경보전 환경지도 자원순환 환경시설 위생	관리 상수도 하수도 시설운영 수질개선

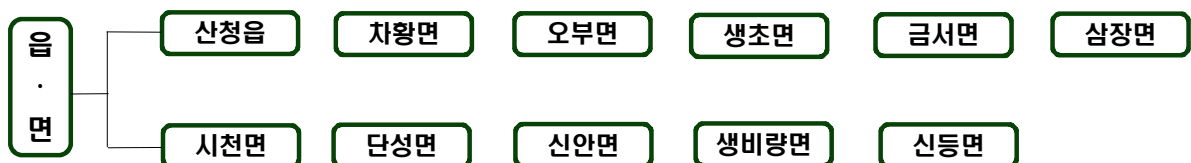

3. 성과계획 총괄표

가. 총괄

(단위:개, 백만원)

부 서 명	성 과 계 획				예 산 액		
	전략목표수	정책사업목표		단위사업수	예 산 액	전년도예산액	비교증감
		개수	지표수				
계	21	113	252	248	605,799	501,283	104,516
기 획 조 정 실	1	6	11	8	34,921	32,203	2,718
행 정 교 육 과	1	14	30	22	76,568	69,536	7,032
재 무 과	1	5	11	9	4,814	2,604	2,210
경 제 교 통 과	1	8	18	16	28,697	20,123	8,574
안 전 건 설 과	1	6	18	19	86,458	51,884	34,574
지 역 발 전 과	1	7	16	11	41,636	35,144	6,492
한방향노화과	1	7	16	12	25,292	12,641	12,652
문 화 체 육 과	1	4	8	14	17,370	13,821	3,548
관 광 진 흥 과	1	4	7	6	11,450	9,451	2,000
산 림 녹 지 과	1	3	4	14	23,277	19,385	3,892
주 민 복 지 과	1	5	9	12	14,856	19,291	△4,435
복 지 지 원 과	1	5	13	17	83,785	79,159	4,626
민 원 과	1	3	6	7	2,345	1,610	735
환 경 위 생 과	1	7	14	12	12,767	9,937	2,830
상 하 수 도 과	1	9	14	14	66,177	55,931	10,246
보 건 정 책 과	1	2	9	11	5,973	5,763	210
건 강 관 리 과	1	2	10	11	3,812	3,480	332
농 축 산 과	1	4	9	13	43,762	35,899	7,864
농 업 진 흥 과	1	5	11	8	7,086	9,599	△2,513
유 통 소 득 과	1	6	15	10	9,675	9,069	606
의 회 사 무 과	1	1	3	2	862	829	34
산 청 읍	0	0	0	0	481	441	40
차 황 면	0	0	0	0	329	310	18
오 부 면	0	0	0	0	313	296	17
생 초 면	0	0	0	0	390	362	28
금 서 면	0	0	0	0	378	351	27
삼 장 면	0	0	0	0	338	318	20
시 천 면	0	0	0	0	436	407	29
단 성 면	0	0	0	0	498	466	32
신 안 면	0	0	0	0	473	439	34
생 비 량 면	0	0	0	0	269	251	18
신 등 면	0	0	0	0	311	287	25

나. 성과계획 및 자원비중

전략목표명 (부서명)	정책사업목표명	성과지표명	예산액 (백만원)	비중(%)
군민이 공감하는 산청 비전 실현으로 행복산청 구현 (기획조정실)	<ul style="list-style-type: none"> 인구정책 종합대책 추진으로 효율적인 인구정책에 기여 정확한 통계조사 추진으로 군민의 알권리 제공 강화 	인구증가율	3,209	0.66
	군정발전 및 발전지향적 의회 관계 유지	대외평가 실적		
	건전재정 운영	군수공약사업 이행률		
	청렴한 공직자상 확립 및 변화와 생산적 감사	지방재정 신속집행률 (%)		
	효율적인 군정 홍보를 통한 적극적으로 공감하는 공보 행정	국도비 확보액		
	군민권의 향상을 위한 법무 행정 지원 강화	청렴도 향상		
	군정홍보 기사 보도율	청백-e시스템 처리율		
	군정홍보 방송 보도율	군정홍보 기사 보도율		
	규제개혁 제안 중앙부처 수용여부	군정홍보 방송 보도율		
	소송수행 승소율	규제개혁 제안 중앙부처 수용여부		
		소송수행 승소율		

전략목표명 (부서명)	정책사업목표명	성과지표명	예산액 (백만원)	비중(%)
소통과 화합으로 군민이 공감하는 자치행정 실현 (행정교육과)	군민이 체감하는 주민 참여 열린행정 실현	정부혁신 및 적극행정 추진	13,639	2.79
		주민자치센터 관리		
		건전한 노사문화 성립		
		건전한 사회단체 육성		
		재외 향우와의 유대 관리 형성		
	농촌지역의 열악한 교육환경을 개선하여 인재 및 인구유출을 방지하여 지속 발전 가능한 지자체 건설	향토장학회 기탁금 모금액		
		우정학사 운영 만족도		
	군민친화 생애주기별 평생학습 플랫폼 구축 이라는 목표아래 대상, 목적, 내용 등 다양한 평생교육프로그램 운영 및 평생학습체계 구축을 통해 지역주민의 삶의 질 향상 도모	평생교육 프로그램 수		
	군민과 소통하는 지역 정보화사업 추진 및 스마트시티 기반 조성	정보화교육실적		
		개인정보보호 및 침입 차단		
		방범CCTV설치 및 통합 관제센터 운영		

전략목표명 (부서명)	정책사업목표명	성과지표명	예산액 (백만원)		비중(%)
소통과 화합으로 군민이 공감하는 자치행정 실현 (행정교육과)	쾌적한 추모공원 유지 관리	공원 관리 상태 및 위령제 행사지원	13,639	2.79	
	인구유입 및 정주환경 개선으로 지역경제 활 성화, 공무원아파트 임대관리로 직원 후생 복지 향상	아파트입주율			
	공정하고 투명한 조직 관리 및 체계적인 인력 운영	성과중심의 조직관리 및 인사 운영			
		체계적인 인력 운영 관리			
	공무원 교육지원 활성 화를 통한 직무능력 향상 및 역량강화	상시학습 교육이수율			
	일선행정업무 수행지원, 자매결연 교류 추진	이장자녀 장학금 지원 횟수			
		자매결연 교류 횟수			
	선거사무의 공명정대한 관리 및 깨끗한 선거 문화 정착	공명선거 추진체계 구축 및 업무지원			
	◦철저한 국기 관리로 국기의 존엄성 확보, 국경일 등 태극기 게양 홍보를 통하여 게양률 증대 ◦해외우수지역 및 사례 견학을 통한 글로벌 역량강화	태극기 관리실태 점검율			
		태극기 게양 홍보율			
모범공무원 등 해외 연수					
기록물 관리					

전략목표명 (부서명)	정책사업목표명	성과지표명	예산액 (백만원)		비중(%)
소통과 화합으로 군민이 공감하는 자치행정 실현 (행정교육과)	여성·청소년 및 생활 안정 분야 등 범죄예방 홍보활동을 통한 안전 사회 구축 도모	범죄예방 홍보활동 실적	13,639	2.79	
		관내 범죄 감소율			
	내실있는 민방위 교육 ·훈련 추진으로 비상 대비태세 확립	민방위 교육훈련 참석률			
		통합방위협의회 개최			
	일하고 싶은 직장분위기 조성 및 다양한 후생 복지사업 추진	맞춤형 복지제도 운영 실적			
		구내식당 이용률			
콘도 이용 인원					
원활한 군정시책 추진을 위한 자치재정 확립 (재무과)	철저한 세원관리를 통한 공평과세 실현	세정시책 발굴 및 홍보실적	4,770	0.97	
		세무조사 목표액 달성율			
		지방세 체납액 징수율			
		세외수입 과년도 체납액 정리율			
	공정한 개별주택가격 평가	개별주택가격 산정의 적정성(검증비율)			
		공시지가 산정의 적정성(검증비율)			

전략목표명 (부서명)	정책사업목표명	성과지표명	예산액 (백만원)	
				비중(%)
원활한 군정시책 추진을 위한 자치재정 확립 (재무과)	투명한 회계 운영으로 재정집행 효율성 증대	계약정보 공개율(%)	4,770	0.97
		노무비구분 관리 및 지급확인제 추진율(%)		
	◦적극적이고 효율적인 공유재산 관리 ◦물품 및 공용차량의 효율적 관리	공유재산대부료 부과 징수율		
		물품관리 실적율		
	공유재산 보존부적합 재산 매각건수			
지역경제 활성화와 공공일자리 창출 (경제교통과)	발전소 주변지역 정비	주민복지 지원사업	27,565	5.63
	중소기업육성 지원	이차보전금 지원		
	소수력발전 운영	전력 생산량		
	물가안정 및 지역산업 기반 조성	내고장상품권 판매 실적		
		지역산업 육성 지원 업체 수		
	전통시장 운영 관리	불거리 확충을 위한 공연		
	새정부 국정 최우선 과제인 공공일자리 창출	공공일자리사업 참여		
		구인구직 알선 실적		
사회적기업 등 발굴 실적				
도시가스 공급 추진 등을 통한 에너지 복지 향상	저소득층 가스 타임 밸브 보급			

전략목표명 (부서명)	정책사업목표명	성과지표명	예산액 (백만원)	비중(%)
지역경제 활성화와 공공일자리 창출 (경제교통과)	<ul style="list-style-type: none"> ◦ 대중교통 이용 주민들의 교통복지 향상을 위한 교통시설물 등 유지보수 및 개선 ◦ 운수업계 경영난 해소 및 교통안전을 위한 재정 지원 	대중교통 재정지원 실적	27,565	5.63
		교통시설물 설치 및 관리율		
		자동차관련 과태료 부과 및 징수율		
		교통불편 신고처리율		
	산업단지 관리	산업단지 유지관리 실적		
안전하고 편리한 사회 기반시설 확충 및 정비 (안전건설과)	사회기반시설확충 및 정비로 지역 주민의 편익도모와 생산소득 향상 기여	소규모주민숙원사업 (군시행)달성도(%)	85,744	17.51
		읍면주민숙원사업 달성도		
		허가,기부채납,용도 폐지건수		
	각종 재난 및 사고로 부터 국민의 생명과 재산을 보호	재난안전종사자 교육 이수 실적 증가율		
		재난대응 안전한국 훈련 실시 횟수		
		물놀이 안전사고 발생 감소 실적		
안전문화운동 추진 증가율				

전략목표명 (부서명)	정책사업목표명	성과지표명	예산액 (백만원)	비중(%)
안전하고 편리한 사회 기반시설 확충 및 정비 (안전건설과)	도로 확충 및 정비로 군민생활 편의 증진과 지역균형발전 도모	도로정비 실적	85,744	17.51
		교량점검 및 정비		
		도로유지관리 및 보수		
	하천의 효율적 관리로 사전 재해예방 및 치수, 친수시설 정비로 인한 하천의 기능 강화	하천정비실적		
		하천유지관리실적		
		남강댐주변지역 지원 실적		
	편리하고 안정적인 농업 환경을 조성하여 주민 삶의 질 향상과 농업소득증대 기여	농업기반시설 정비 실적		
		농업기반주민숙원사업 추진실적		
	자연재해에 대비하기 위하여 상황실 운영 및 방재기반시설 정비, 확충	방재대책 종합상황 관리		
		자연경감대책 관리		
재해예방사업				
활기찬 지역환경 인프라 구축 (지역발전과)	지역발전업무 관련 부서업무추진	부서인력 운영 만족도 (%)	41,534	8.48
	<ul style="list-style-type: none"> ○ 체계적인 군관리계획 수립 및 관리를 통한 토지이용 활성화 도모 ○ 기존 도시계획시설 유지관리를 통한 주민 정주환경 개선 	도시계획시설 보수 및 유지관리사업 공정을		

전략목표명 (부서명)	정책사업목표명	성과지표명	예산액 (백만원)	비중(%)
활기찬 지역환경 인프라 구축 (지역발전과)	도시재생 사업을 통한 쾌적한 지역환경 조성	도시계획도로 개설 실적	41,534	8.48
		도시재생사업 추진 실적		
		도시계획시설물 유지 보수율		
	농촌개발사업	마을리더 육성		
		주민교육		
		방문객 수		
	농촌 주거환경개선 사업과 주거복지사업 추진으로 정주여건 개선 및 삶의 질 향상	주거환경개선사업 추진 실적		
		가시권 노후 불량건물 정비 실적		
		지정계시대 설치 및 정비실적		
		공동주택 지원사업 추진실적		
	전원주택 지원사업 추진실적			
	미래전략 사업 추진으로 살기좋은 미래산정 구현	새뜰마을사업 추진		
		한방향노화일반산업 단지 기반시설 조성 사업 추진		
	기업하기 좋은 여건 조성을 통한 투자유치 활성화	투자유치 실적		

전략목표명 (부서명)	정책사업목표명	성과지표명	예산액 (백만원)	비중(%)
한방향노화의 메카! 웰니스 관광 동의보감촌 조성 (한방향노화과)	동의보감촌 관광자원 개발사업	동의보감촌 관람객수	19,050	3.89
		동의보감촌 근로자 사역수		
	한방약초산업 육성	신활력 역량강화사업 추진실적		
		웰니스체험, 캠프 및 체험 참여실적		
	한방약초산업의 이미지 강화	축제자립도		
		축제장 방문객 만족도		
	약용작물 경쟁력 강화	약용작물 재배면적		
		약용작물 연생산량		
	약초산업 육성	약초가공기계 연간 가동률		
		약초재배교육 수료율		
	2023산청세계전통의약 향노화엑스포 성공적 개최	엑스포 방문객 수		
		엑스포 경제적 파급 효과(고용)		
		엑스포 경제적 파급 효과(생산, 소득 및 부가가치)		

전략목표명 (부서명)	정책사업목표명	성과지표명	예산액 (백만원)	
				비중(%)
한방향노화의 메카! 웰니스 관광 동의보감촌 조성 (한방향노화과)	동의보감촌 시설 운영	동의보감촌 관람객 수	19,050	3.89
		박물관 관람객 수		
		휴양림 이용객 수		
문화체육 활성화로 2023 산청엑스포 성공 준비 (문화체육과)	문화체육관련 원활한 부서업무추진	업무분위기 활성화 추진	17,344	3.54
	문화예술 행사 추진 운영	문화원 운영 및 활동 실적		
		문화축제 관람객 수		
		문화예술행사 추진 횟수		
	문화유산 보존관리	국가지정문화재 보수 사업 추진률		
		국가지정문화재 보수 사업 추진률		
	건전하고 활기찬 체육 활동 지원 및 체육인 육성	군민체육활동 활성화 및 인프라 구축		
		각종 체육대회 개최 및 참여 지원		
◦축제 활성화 및 지역과 성장하는 관광산업 육성 ◦엑스포 홍보 및 워드 코로나 관광패턴 변화 적극 대응 ◦체류형 관광 기반시설 확충 ◦관광지 및 관광시설물 체계적인 관리 (관광진흥과)	과 조직구성원 업무 분위기 활성화	업무분위기 활성화	11,429	2.33

전략목표명 (부서명)	정책사업목표명	성과지표명	예산액 (백만원)	
				비중(%)
◦축제 활성화 및 지역과 성장하는 관광산업 육성 ◦엑스포 홍보 및 위드 코로나 관광패턴 변화 적극 대응 ◦체류형 관광 기반시설 확충 ◦관광지 및 관광시설물 체계적인 관리 (관광진흥과)	◦축제 활성화 및 지역과 성장하는 관광산업 육성 ◦엑스포 홍보 및 위드 코로나 관광패턴 변화 적극 대응	축제 방문객	11,429	2.33
		관광마케팅 실시		
	◦엑스포 홍보 및 위드 코로나 관광패턴 변화 적극 대응 ◦체류형 관광 기반시설 확충	문화관광자원 발굴		
		체류형 관광 기반시설 확충 관광자원개발사업 추진		
		공동연계 관광자원 개발사업 추진		
관광지 및 관광시설물 체계적인 관리	관광시설 확충 및 관리			
자연과 사람이 함께 하는 생태복지공간 조성 (산림복지과)	산림의 육성, 이용가치 제고 및 산림의 공익적 기능 강화	예산집행실적	23,246	4.75
		산림일자리 창출 수		
	산림소득증진 및 녹색 산청 조성	예산집행실적		
		산림소득증진 사업추진 실적		

전략목표명 (부서명)	정책사업목표명	성과지표명	예산액 (백만원)	비중(%)	
희망을 주는 복지, 군민이 행복한 산청 구현 (주민복지과)	주민자치 기반 강화	복지회관 프로그램 운영	14,306	2.92	
	국가보훈 관리 및 지원	참전유공자 및 국가 유공자(유족)수당			
		보훈단체 지원 단체수			
		현충일 및 기타 행사 개최수			
	생활이 어려운 사람을 지원하여 주거 안정과 주거수준 향상에 이바 지함	기초주거급여수급자 신규 수급자수			
	◦복지 안전망 강화를 통한 복지사각지대 해소 ◦자원봉사센터 운영 및 자원봉사 활성화	자원봉사 참여인원 증가율			
		긴급지원 발굴 및 지원실적			
	맞춤형 복지급여 지원 으로 군민의 기본생활 보장	국민기초생활보장 수급자 신규 수급율			
		자활사업 참여율			

전략목표명 (부서명)	정책사업목표명	성과지표명	예산액 (백만원)	비중(%)
따뜻한 복지, 더불어 행복한 산청 (복지지원과)	경제적 지원 및 사회 활동 지원과 시설이용 지원을 통해 장애인의 복지증진	장애인연금수급율	83,753	17.11
		장애인일자리참여율		
		장애인의료비 예산 집행율		
	안정된 노후생활 보장을 위한 노인복지서비스 강화	기초연금 사후관리율		
		노인사회활동지원사업 참여율		
	양성이 평등하고 행복한 가족친화적인 서비스 지원 강화	건강가정·다문화가족 지원센터 프로그램 운영		
		아이돌봄 서비스 예산 집행율		
	안전하고 질 높은 보육 환경 조성으로 영유아가 행복한 복지서비스 강화	국공립어린이집 이용 원아 확대		
		어린이집 기능보강 사업비 집행 실적		
	<ul style="list-style-type: none"> ◦안전하고 행복한 아동 복지서비스 제공 ◦청소년 역량 증진 및 건전하고 조화로운 성장 도모 	청소년복지서비스 지원율		
		청소년수련관 청소년 이용률		
		아동발달지원계좌 적립 비율		
		지역아동센터 프로그 램비 지출비율 준수		

전략목표명 (부서명)	정책사업목표명	성과지표명	예산액 (백만원)	
				비중(%)
군민이 행복한 민원 행정서비스 구현 (민원과)	고객감동 맞춤형 민원 행정서비스 강화	민원처리의 신속성(%)	2,292	0.47
	신속하고 공정한 인· 허가 민원처리	건축민원 처리(%)		
	◦고품질 토지행정서비스 구현 ◦세계표준 스마트지적 구축 ◦공간정보의 안정적이고 효율적인 구축 관리 ◦부동산특별조치법의 원활한 추진	세계측지계 변환률		
		지적재조사사업 추진		
		지하시설물 전산화		
		부동산특별조치법 추진		
클린 환경, 행복한 산청 구현 (환경위생과)	대기오염 물질 저감 사업 추진으로 쾌적한 환경 조성	노후경유차 폐차 증감	12,734	2.60
		환경친화적자동차 보급 증감		
	국토대청결 운동을 통한 청결한 주거환경 조성	국토대청결 운동 추진		
		유원지 방문객 민원 발생 건수		
	수질오염물질 배출 억제로 공공수역 수질 개선에 기여	수질오염사고 발생빈도		
		공중화장실 관리 (개보수량)		
	폐기물의 자발적 관리를 통한 쾌적한 환경 조성	쓰레기 불법투기 단속		
		재활용품 수집 자원화		
	자원순환시설의 환경 친화적 운영	생활쓰레기 처리		
	안전한 외식문화 정착 기반 조성	위생업소 지도 점검		
		식품점객업소 지원		
		어린이급식관리 지원 센터 설치 운영		
	수질오염 예방으로 깨끗한 하천 보전에 기여	가축분뇨배출시설 점검 횟수		

전략목표명 (부서명)	정책사업목표명	성과지표명	예산액 (백만원)	비중(%)
양질의 물공급과 깨끗한 수환경 조성으로 행복 산청 실현 (상하수도과)	하수도시설 설치 (특별)	하수도시설 설치 집행율	56,524	11.55
	하수도관리(특별)	하수도관리 집행율		
	광역상수원 수질보전 사업 추진	주민지원사업추진		
		광역상수원관리		
	수질개선 및 맑은물 공급사업	수질검사 실시율		
		배수지청소 실시율		
	상수도사업	지방상수도사업 집행률		
		마을상수도사업 집행률		
		마을상수도사업관리 집행률		
	하수도사업(일반)	하수도사업 집행율		
	하수도관리(일반)	하수도관리집행율		
	수계관리	수계관리		
		지하수 유지관리		
상수도 식수관리(특별)	급배수관 긴급복구 실적			

전략목표명 (부서명)	정책사업목표명	성과지표명	예산액 (백만원)		비중(%)
<p>◦준비된 건강을 위한 예방적 보건의료 강화</p> <p>◦필수 의료서비스 제공을 통한 건강안전망 강화</p> <p>◦친절·감동 의료서비스 제공</p> <p>(보건정책과)</p>	행정운영경비	예산액 대비 지출액	5,533	1.13	
	필수 의료서비스 제공을 통한 질병예방 및 건강 수준 향상	공공 보건의료기관 신축 및 개보수			
		영유아 예방접종률			
		한센보호시설 입소자의 만족도			
		건강검진율			
		보건의료원 응급실 내원환자율			
	◦원외탕전원 활성화를 통한 한방향노화산업 육성과 지역경제 활성화	한약 조제 및 판매수량			
	◦동의보감 탕전원의 경쟁력 확보를 통한 판매수익 증대로 재정 자립 기반 마련	탕전원 인지도 향상 및 거래 체결 요청률			

전략목표명 (부서명)	정책사업목표명	성과지표명	예산액 (백만원) 비중(%)	
지역주민들의 건강관리 사업을 통한 질병예방 및 건강수준 향상 (건강관리과)	보건의료사업을 통한 지역주민의 삶의 질 향상	예산액 대비 지출액	3,787	0.77
		건강생활실천프로그램 참여율		
		난임부부 지원 신청		
		통합구강보건사업 수혜인원		
		통합건강증진서비스 수혜율		
		맞춤형방문보건사업 수혜율		
		중증정신질환자 등록 관리 수		
		치매환자 등록관리율		
		암환자 의료비 지급 등록자		
		희귀난치성 의료비 지급 등록자		

전략목표명 (부서명)	정책사업목표명	성과지표명	예산액 (백만원)	
				비중(%)
경쟁력과 품격을 갖춘 명품 농업실현 (농축산과)	행정조직 운영	부서인력 운영 만족도	43,491	8.88
	농촌복지증진 및 경영 안정	목표대비 농업인안전 보험 가입율		
		정주농비율		
	친환경 청정축산물 생산기반 조성	축종별 축산물 생산 증가율		
		시범사업 적용농가 생산비 절감		
		어족자원 실태조사		
	전원농촌 활력화 추진	귀농 및 청년창업농 수		
		여성농업인 지원		
		농업경영인 지원		
	스마트 과학영농기술 확산으로 명품농업 실현 (농업진흥과)	농업·농촌을 이끌어 갈 전문인력육성 및 농촌지도기반 조성		
농업인단체 활동건수				
강소농교육 참여율 및 만족도				

전략목표명 (부서명)	정책사업목표명	성과지표명	예산액 (백만원)		비중(%)		
스마트 과학영농기술 확산으로 명품농업 실현 (농업진흥과)	고품질 산청농산물 안정생산 지원 및 아름다운 가든산청 조성	수해농업인 추진실적 조사	7,055	1.44			
		꽃모종 보급량					
	과수특작 산업 육성 및 경쟁력 강화	농가생산성					
		사업지원율					
	시설사업의 경쟁력 강화	농가생산성					
		시설보급률					
	과학영농 실천 및 신 소득, 유망작물 안정 생산 기술보급 확대	농산소득 향상율					
		기술보급율					
	시장변화에 대응하는 선제 유통체계 확립 (유통소득과)	유통 및 수출 활성화			산청군 로컬푸드 행복 장터 매출 증대	9,644	1.97
					직거래장터 및 박람회 매출 증대		
농특산물 수출액 증가							
신선농산물에 대한 경쟁력 강화		GAP인증면적 증대					
		공공비축미 매입포대비 지원율					

전략목표명 (부서명)	정책사업목표명	성과지표명	예산액 (백만원) 비중(%)	
시장변화에 대응하는 선제 유통체계 확립 (유통소득과)	공동브랜드 경쟁력 강화	공동브랜드 사용승인 현황	9,644	1.97
		공동브랜드 택시외부 광고 차량대수		
		공동브랜드 포장박스 제작 지원 금액		
	산엔청쇼핑몰 구축 및 운영 활성화	산엔청쇼핑몰 매출액		
		고객서비스 불만도		
	농촌생활자원 발굴 및 활용 기반조성	농촌관광 활성화		
		여성농업인 능력개발		
	적기영농을 위한 농기계 사업 수행 및 체계적이고 효율적인 가로(보안)등 관리	농기계 순회수리 교육		
		농기계임대사업소 운영		
		가로등 및 보안등 설치· 관리		
선진의회 구현을 위한 의정역량 강화 (의회사무과)	효율적인 지방의회 운영 지원	의회운영실적	842	0.17
		조례규칙 제개정		
		의정활동 지원실적		

제2장 부서별 추진계획

기 획 조 정 실

□ 성과계획 총괄표

가. 총괄

(단위:개, 백만원)

부서명	성과계획				예산액		
	전략목표수	정책사업목표		단위사업수	예산액	전년도예산액	비교증감
		개수	지표수				
계	1	6	11	8	34,921	32,203	2,718
기획조정실	1	6	11	8	34,921	32,203	2,718

나. 성과계획 및 자원비중

전략목표명 (부서명)	정책사업목표명	성과지표명	예산액 (백만원)	
			예산액	비중(%)
군민이 공감하는 산청 비전 실현으로 행복 산청 구현 (기획조정실)	- 인구정책 종합 대책 추진으로 효율적인 인 구정책에 기여 - 정확한 통계조사 추 진으로 군민의 알권리 제공 강화	인구증가율	3,209	99.77
		대외평가 실적		
	군정발전 및 발전지향 적 의회 관계 유지	군수공약사업 이행률		
		지방재정 신속집행률 (%)		
	건전재정 운영	국도비 확보액		
		청렴도 향상		
	청렴한 공직자상 확립 및 변화와 생산적 감사	청백-e시스템 처리율		
		효율적인 군정 홍보를 통한 적극적으로 공감 하는 공보 행정		

전략목표명 (부서명)	정책사업목표명	성과지표명	예산액 (백만원)	
				비중(%)
군민이 공감하는 산청 비전 실현으로 행복 산청 구현 (기획조정실)	효율적인 군정 홍보를 통한 적극적으로 공감 하는 공보 행정	군정홍보 방송 보도율	3,209	99.77
	군민권의 향상을 위한 법무 행정 지원 강화	규제개혁 제안 중앙부처 수용여부		
		소송수행 승소율		

전략목표	군민이 공감하는 산청비전 실현으로 행복산청 구현
[소관부서]	기획조정실

1. 기본방향

<ul style="list-style-type: none"> ○군정 기획,조정기능 활성화로 군정역량 강화 ○공약사업 중점관리 및 성과평가 실적 제고 ○재정확충을 위한 예산확보 활동 강화 ○성과중심 예산편성 및 재정 건전성 강화 ○현장중심의 사전 예방적 감사수행 ○청렴한 군정실현과 청렴문화 정착 ○군정홍보 역량강화로 군민 공감행정 추진 ○신뢰받는 법무행정 추진 및 통계조사 강화 ○군민이 행복한 인구정책 추진
--

< 정책사업목표 현황 >

(단위:개, 백만원)

정책사업목표	성과 지표수	단위 사업수	예산액
군정발전 및 발전지향적 의회 관계 유지	2	1	222
건전재정운영	2	1	596
청렴한 공직자상 확립 및 변화와 생산적 감사	2	1	48
효율적인 군정 홍보를 통한 적극적으로 공감하는 공보 행정	2	1	1,034
군민권익 향상을 위한 법무 행정 지원 강화	2	1	74
<ul style="list-style-type: none"> ◦ 인구정책 종합 대책 추진으로 효율적인 인구정책에 기여 ◦ 정확한 통계조사 추진으로 군민의 알권리 제공 강화 	1	3	1,236

2. 조직 및 인력현황

(단위 : 명)

부서명	정원				현원	계단위 직제명
	계	4급이상	5급	6급이하		
계	24	1	0	23	23	
기획조정실	24	1	0	23	23	기획담당, 예산담당, 감사담당, 공보담당, 법무규제담당, 인구정책담당

3. 예산현황

(단위 : 백만원, %)

구 분	예 산 액		전년도예산액		비교증감	
		구성비		구성비		증감률
계	34,921	100.00 %	32,203	100.00 %	2,718	8.44%
정 책 사 업	31,887	91.31 %	30,375	94.32 %	1,512	4.98%
행 정 운 영 경 비	34	0.10 %	28	0.09 %	6	21.60%
인 력 운 영 비	0	0.00 %	0	0.00 %	0	0.00%
기 본 경 비	34	0.10 %	28	0.09 %	6	21.60%
재 무 활 동	3,000	8.59 %	1,800	5.59 %	1,200	66.67%

정책사업목표

군정발전 및 발전지향적 의회 관계 유지

(1) 주요내용

- 군정발전기획 및 평가기능효율성 강화
 - 대규모사업 등 군정 현안에 대한 신속한 정책조정
 - 업무성과평가 및 정책개발 강화
 - 정부합동평가 및 시군합동평가 업무추진
 - 군정발전을 위한 아이디어 발굴
- 공약사업 중점 관리 및 군의회 협력
 - 민선7기 공약사업 추진상황 관리 및 평가
 - 군의회 협력 및 소통활성화
 - 정례회, 임시회, 간담회 개최를 통한 군의회 협력

(2) 성과지표 및 목표치 설정

< 성과지표별 목표치 설정 >

성과지표(단위)	지표 유형	가중치	실적 및 목표치					측정산식 또는 측정방법	자료수집 방법/출처	
			구분	'20	'21	'22	'23			'24
대외평가 실적(위)	핵심	0.2	목표	3	3	3	0	0	시군평가 순위	정부합동평가 결과 통보
			실적	3	0					
군수공약사업 이행률(개)	핵심	0.8	목표	10	9	18	0	0	(완료사업/공약사업)*100	부서별 사업 완료 결과 취합
			실적	0	0					

< 성과지표별 목표치 설정 근거 >

- 대외평가 실적
 - 시책평가 중 가등급 가능지표 개수 감안, 연차별로 순위 상승 노력
- 군수공약사업 이행률
 - 민선7기 연차별 목표치에서 가중설정(1년차 25%, 2년차 50%, 3년차 85%, 4년차 90%), 계속사업의 경우 임기 내 사업완료 곤란에따른 비율 10% 조정

(1) 주요내용

- 0 안정적인 지방재정 확보 총력
 - 국도비 예산 확보 총력 추진
 - *중기 투자사업 등 선행절차 완벽 이행
 - *국회의원, 도.군의원과 업무협의 및 사업설명회 개최
 - *중앙부처 및 경남도 향우 공무원 간담회 개최
- 0 건전재정성 및 효율성 제고
 - 예산의 효율적 운영을 위한 중기지방재정계획 수립 내실화
 - 대규모 지방재정 부담을 유발하는 투자사업 심사 내실화
 - 성과중심의 지방재정 운용 강화
- 0 주민참여로 재정운영의 신뢰성 강화
 - 2022년도 예산편성을 위한 군민의견 수렴 설문조사
 - 재정공시 확대를 통한 재정투명성 및 책임성 제고

(2) 성과지표 및 목표치 설정

< 성과지표별 목표치 설정 >

성과지표(단위)	지표 유형	가중치	실적 및 목표치					측정산식 또는 측정방법	자료수집 방법/출처	
			구분	'20	'21	'22	'23			'24
지방재정 신속집행률 (%)	핵심	0.4	목표	60	62	64	66	0	(총 집행액/예산현액)*100	신속집행 실적
			실적	54	0					
국도비 확보액(억원)	일반	0.6	목표	1,535	1,550	1,597	1,645	0	국도비 확보액	국도비 확보액
			실적	1,958	0					

< 성과지표별 목표치 설정 근거 >

- 지방재정 신속집행률(%)
 - 도에서 정해진 시군목표를 달성
- 국도비 확보액
 - 전년도 국도비 예산확보액의 3% 증가액 목표

정책사업목표

청렴한 공직자상 확립 및 변화와 생산적 감사

(1) 주요내용

- 투명하고 효율적인 감사 수행
 - 조직안정 및 투명행정 중심의 종합감사 실시
 - 예방적 사전감사 운영으로 업무 효율성 제고
- 군민에게 신뢰받는 청렴한 공직자상 확립
 - 깨끗한 군정실현과 청렴문화 정착
 - 무사안일, 소극적 업무처리 행태 개선
 - 공직기강 확립 및 공직감찰 강화

(2) 성과지표 및 목표치 설정

< 성과지표별 목표치 설정 >

성과지표(단위)	지표 유형	가중치	실적 및 목표치					측정산식 또는 측정방법	자료수집 방법/출처	
			구분	'20	'21	'22	'23			'24
청렴도 향상(위)	핵심	0.5	목표	2	2	2	0	0	군부내 순위	청렴도평가 결과/국민권익위원회 자료
			실적	2	2					
청백-e시스템 처리율(%)	일반	0.5	목표	75	80	0	0	0	(모니터링 조치건수/모니터링 발생건수)*100	청백-e시스템 상시모니터링 조치율 /청백-e시스템 통계자료 /한국지역정보개발원
			실적	73	0					

< 성과지표별 목표치 설정 근거 >

- 청렴도 향상
 - 전년도 청렴도 순위
- 청백-e시스템 처리율
 - 청백-e시스템 상시모니터링 발생건수 대비 조치율

정책사업목표

효율적인 군정 홍보를 통한 적극적으로 공감하는 공보 행정

(1) 주요내용

- 소통하고 공감하는 공보행정 구현
 - 국민 중심의 적극적 소통 공보 정책
 - 적극적인 군정 홍보를 위한 홍보 방법(채널) 다변화
 - 군정홍보 실적 평가 및 주요 홍보자료 가치 보존

(2) 성과지표 및 목표치 설정

< 성과지표별 목표치 설정 >

성과지표(단위)	지표 유형	가중치	실적 및 목표치					측정산식 또는 측정방법	자료수집 방법/출처	
			구분	'20	'21	'22	'23			'24
군정홍보 기사 보도율(%)	핵심	0.6	목표	88	89	90	91	0	(보도건수/계획건수)*100	보도자료 관리카드
			실적	88	0					
군정홍보 방송 보도율(%)	일반	0.4	목표	88	89	0	0	0	(방송건수/계획건수)*100	방송목록 관리카드
			실적	0	0					

< 성과지표별 목표치 설정 근거 >

- 군정홍보 기사 보도율
 - 과거 실적 평균값의 3% 상향설정
- 군정홍보 방송 보도율
 - 과거 실적 평균값의 3% 상향설정

정책사업목표

군민권의 향상을 위한 법무 행정 지원 강화

(1) 주요내용

- 적극적인 자치법규 정비 및 소송·행정심판업무 지원 강화
 - 상위 법령 제·개정에 따른 불부합 법규 현행화 중점 정비
 - 법제처 등 중앙 부처 기획 정비에 따른 적극적인 발굴 협력
 - 동일한 유형 피소 예방을 위한 승·패소 사건 분석 철저
- 불합리한 규제 해소를 통한 규제개혁 만족도 향상
 - 행정규제개선 공모 등 다양한 해소방안 모색으로 군민 불편 개선
 - 기업의 규제부담 경감을 위한 규제 개선과제 발굴로 지역 경제 활성화 기여
 - 정부 규제입증책임제 내실화 운영으로 불합리한 규제 정비 철저
- 납세자 권익보호를 위한 납세자보호관 제도 운영 내실화
 - 납세자보호관 제도의 적극적인 홍보 전개로 운영 내실화 도모
 - 위법·부당한 지방세 처분에 대한 신속한 납세자 권리 구제

(2) 성과지표 및 목표치 설정

< 성과지표별 목표치 설정 >

성과지표(단위)	지표 유형	가중치	실적 및 목표치					측정산식 또는 측정방법	자료수집 방법/출처
			구분	'20	'21	'22	'23		
규제개혁 제안 중앙부처 수용여부(건)	핵심	0.5	목표	3	3	3	3	3	수용, 불수용, 장기 검토
			실적	3	1				
소송수행 승소율(%)	핵심	0.5	목표	80	80	80	80	80	(승소건수/확정건수)*100
			실적	0	87				

< 성과지표별 목표치 설정 근거 >

- 규제개혁 제안 중앙부처 수용여부
 - 규제개혁 제안신청 수용건
- 소송수행 승소율
 - 확정건수 대비 소송건수

정책사업목표

- 인구정책 종합 대책 추진으로 효율적인 인구정책에 기여
- 정확한 통계조사 추진으로 군민의 알권리 제공 강화

(1) 주요내용

- 인구정책 기반 구축을 위한 종합추진계획 수립
- 인구증가 시책 발굴 및 추진사항 점검
 - 저출산 대응시책 발굴 및 추진사항 점검
 - 저출산 극복인식 개선사업 추진
- 인구정책 관련 부서사업 연계 추진
- 출산장려시책 및 전입지원금 등 지원
- 객관적이고 철저한 조사로 정확한 통계자료 작성

(2) 성과지표 및 목표치 설정

< 성과지표별 목표치 설정 >

성과지표(단위)	지표 유형	가중치	실적 및 목표치					측정산식 또는 측정방법	자료수집 방법/출처	
			구분	'20	'21	'22	'23			'24
인구증가율(%)	핵심	0.6	목표	0.3	0.3	0.1	0.2	0.3	(현년도 인구수-전년도인구수)/전년도인구수*100	인구수
			실적	0.3	0					

< 성과지표별 목표치 설정 근거 >

- 인구증가율
 - 연차별 증가율 상승 노력

정책사업목표별 성과지표 현황

부서별	정책사업목표명	성과지표명(단위)	22년 목표치	지표종류		예산액 (백만원)
				정량/ 정성	성격	
총 계						3,209
기획조정실	군정발전 및 발전지향적 의회 관계 유지	대외평가 실적(위)	3	정성	결과	222
		군수공약사업 이행률(개)	18	정량	결과	
	건전재정운영	지방재정 신속집행률 (%)	64	정량	결과	596
		국도비 확보액(억원)	1,597	정량	결과	
	청렴한 공직자상 확립 및 변화와 생산적 감사	청렴도 향상(위)	2	정성	결과	48
		청백-e시스템 처리율(%)	0	정량	결과	
	효율적인 군정 홍보를 통한 적극적으로 공감하는 공보 행정	군정홍보 기사 보도율(%)	90	정량	결과	1,034
		군정홍보 방송 보도율(%)	0	정량	결과	
	군민권익 향상을 위한 법무 행정 지원 강화	규제개혁 제안 중앙부처 수용여부(건)	3	정성	결과	74
		소송수행 승소율(%)	80	정량	결과	
	- 인구정책 종합 대책 추진으로 효율적인 인구정책에 기여 - 정확한 통계조사 추진으로 군민의 알권리 제공 강화	인구증가율(%)	0.1	정량	결과	1,236

단위사업

군정종합기획 및 평가

□ 목적 및 주요내용

○ 목적

- 군정 기획 조정과 평가 환류 활성화
- 군정정보의 공유로 소통의 가치 창출

○ 주요내용

- 군정주요업무 작성 및 발전지향적 의회관계 유지
- 산청 미래자원 발굴 조사 및 군수지시사항 홍보
- 군민제안제도 운영 및 보상
- 정부, 도 시책평가제도 통합 운영

□ 관련 예산사업 내역

(단위:개, 백만원)

사업명	회계구분	'20결산	'21예산	'22예산	비고 (세부사업수)
군정종합기획 및 평가	일반회계	209	64	222	2
군정종합기획및 평가기능 효율성강화		205	59	217	
발전지향적 의회관계 유 지		4	5	5	

□ 관련 예산사업 개요

사업명	군정종합기획및 평가기능효율성강화
사업내용	군정홍보 책자, 홍보기념품 구입, 주요업무관련 책자 및 PT자료제작, 직원수첩제작, 평가자료 제작, 제안제도 포상 등
사업기간	2022년01월01일 ~ 2026년12월31일
지원형태	직접수행
지원조건	군비 100 %
시행주체	산청군

사업명	발전지향적 의회관계 유지
사업내용	군의회 업무보고서 작성 및 지원, 의정도서 구입비
사업기간	2022년01월01일 ~ 2026년12월31일
지원형태	직접수행
지원조건	군비 100 %
시행주체	산청군

단위사업

효율적인 예산지원

□ 목적 및 주요내용

○ 목적

- 효율적인 예산운용을 위한 국도비 확보
- 건전한 재정운동을 위한 시책 추진

○ 주요내용

- 국도비 예산확보를 위한 보고회 개최 및 중앙부처 방문
- 지방재정 확충을 위한 시책 추진
- 건전한 예산편성을 위한 공청회 및 위원회 개최

□ 관련 예산사업 내역

(단위:개, 백만원)

사업명	회계구분	'20결산	'21예산	'22예산	비고 (세부사업수)
효율적인 예산지원	일반회계	71	180	216	1
예산편성 및 관리		71	180	216	

□ 관련 예산사업 개요

사업명	예산편성 및 관리
사업내용	예산서 및 예산편성기준 인쇄, 위원회 운영수당, 급량비, 여비, 업무추진비, 지방재정관리시스템 유지보수
사업기간	2022년01월01일 ~ 2026년12월31일
지원형태	직접수행
지원조건	군비 100 %
시행주체	산청군

단위사업

공직기강 및 공직윤리 확립

□ 목적 및 주요내용

○ 목적

변화와 개혁의 생산적 감사활동과 부정부패 척결을 위한 감찰강화로 새로운 여건에 부응하는 공직윤리 확립

○ 주요내용

주요사업내용

- 행정업무 전반 및 취약부분에 대한 중점감사 추진
- 비정상적 관행에 대한 업무개선 지도 및 사전 예방적 감사 시행
- 자체 종합감사 실시
 - 감사범위 : 보조금, 사업, 회계분야 및 민원 등 업무 전반
 - 감사기간 : 2월 ~ 12월 중
 - 감사대상 : 6개읍면(산청읍, 차황면, 신등면, 신안면, 단성면, 시천면)
 - 우수부서 및 공무원 인센티브(개인표창 및 사례전파)
- 대안을 제시하여 사전에 보완하는 일상감사 추진
- 신속하고 정확한 맞춤형 계약심사 추진
- 일상생활 속 청렴문화 정착
- 청렴도 향상 교육 집중 실시
- 부정부패 고발·신고 문화 정착으로 청렴분위기 확산
- 부정부패 척결을 위한 감찰 강화로 깨끗한 산청 실현
 - 감찰단 구성 및 운영 : 1개반 4명
 - 비노출로 업무추진 분위기를 훼손하지 않는 내실 있는 감찰
 - 상시 정보수집 강화, 적은 인원으로 효율적 성과 도모
- 금품수수 등 비리 개연성 높은 업무분야에 대한 집중 감찰

□ 관련 예산사업 내역

(단위:개, 백만원)

사업명	회계구분	'20결산	'21예산	'22예산	비고 (세부사업수)
공직기강 및 공직윤리 확립	일반회계	27	45	48	3
변화와 개혁의 생산적 감사활동		11	23	24	
새로운 여건에 부응하는 공직윤리확립		8	13	16	
청백-e 시스템		8	8	9	

□ 관련 예산사업 개요

사업명	변화와 개혁의 생산적 감사활동
사업내용	종합감사 8개소(, 부분감사 분기 1회 이상, 공직감찰 수시 등
사업기간	2022년01월01일 ~ 2026년12월31일
지원형태	직접수행
지원조건	군비 100 %
시행주체	산청군

사업명	새로운 여건에 부응하는 공직윤리확립
사업내용	재산등록에 따른 공직자윤리위원회 개최, 청렴시책(청렴자가학습시스템 등) 실시, 청렴홍보물 제작, 청렴교육
사업기간	2022년01월01일 ~ 2026년12월31일
지원형태	직접수행
지원조건	군비 100 %
시행주체	산청군

사업명	청백-e 시스템
사업내용	청백-e 시스템 인프라 구축
사업기간	2022년01월01일 ~ 2026년12월31일
지원형태	자치단체보조
지원조건	군비 100%
시행주체	산청군

단위사업

군정시책 홍보행정구현

□ 목적 및 주요내용

○ 목적

- 군민과의 적극적인 소통으로 군민이 공감하는 공보행정 구현
- 효율적인 군정홍보를 통한 산청 브랜드 가치 제고

○ 주요내용

- 알리고 싶은 것과 알고 싶은 것에 대한 소통하는 공보행정
- 다양한 언론매체에 적기 홍보자료 배부로 취재 유도
- 주요 사진·영상 홍보자료 DB에 대한 체계적 관리 운영
- 군정 고시 공고 등에 대한 체계적인 공보 발행

□ 관련 예산사업 내역

(단위:개, 백만원)

사업명	회계구분	'20결산	'21예산	'22예산	비고 (세부사업수)
군정시책 홍보행정구현	일반회계	898	826	1,034	1
언론매체 활용홍보		898	826	1,034	

□ 관련 예산사업 개요

사업명	언론매체 활용홍보
사업내용	신문방송 등 각종 언론매체 활용 군정홍보 - 매체종류 : 일간지(중앙, 지방), 주간지, 월간지, 방송(지상파, 케이블, 지역 케이블), 통신사, 인터넷 신문 등 - 대상사업 : 시책사업, 축제, 특산품 등 군정 홍보
사업기간	2022년01월01일 ~ 2026년12월31일
지원형태	직접수행
지원조건	군비 100 %
시행주체	산청군

단위사업

법무행정 운영 및 관리

□ 목적 및 주요내용

○ 목적

- 규제개혁 업무 및 자치법규 정비 관련 업무 지원
- 소송사건 및 행정심판관련 업무 지원

○ 주요내용

- 불합리한 규제 발굴·해소 및 신설규제 심의 내실화
- 자치법규 제·개정 및 폐지 업무 처리 지원
- 소송사건 및 행정심판사건 대응·지원 및 고문변호사 운영

□ 관련 예산사업 내역

(단위:개, 백만원)

사업명	회계구분	'20결산	'21예산	'22예산	비고 (세부사업수)
법무행정 운영 및 관리	일반회계	84	115	74	3
법무행정 운영		9	14	13	
자치입법 역량강화		0	0	0	
소송업무지원		75	101	61	

□ 관련 예산사업 개요

사업명	법무행정 운영
사업내용	규제개혁위원회 수당 및 급량비, 여비, 규제개혁 홍보물 제작, 규제개혁공모 시상금
사업기간	2022년01월01일 ~ 2026년12월31일
지원형태	직접수행
지원조건	군비 100%
시행주체	산청군

사업명	자치입법 역량강화
사업내용	건전한 법문화 확립을 위한 법률상담
사업기간	2022년01월01일 ~ 2026년12월31일
지원형태	직접수행
지원조건	군비 100 %
시행주체	산청군

사업명	소송업무지원
사업내용	국가소송, 행정소송, 민사소송 및 행정심판에 대한 (내부)법률지원[소송대리인 선임 등] 고문변호사 제도 시행
사업기간	2022년01월01일 ~ 2026년12월31일
지원형태	직접수행
지원조건	군비 100 %
시행주체	산청군

단위사업

인구정책 추진

□ 목적 및 주요내용

○ 목적

인구증가 도모를 위한 인구 정책 추진

○ 주요내용

- 인구증가 시책 발굴 및 추진사항 점검
- 저출산 대응시책 발굴 및 추진사항 점검
- 저출산 극복 인식 개선사업 추진
- 인구정책 관련 부서사업 연계 추진

□ 관련 예산사업 내역

(단위:개, 백만원)

사업명	회계구분	'20결산	'21예산	'22예산	비고 (세부사업수)
인구정책 추진	일반회계	255	602	752	4
인구정책운영		3	29	24	
출산장려금 지원사업		216	515	486	
둘째이상 출생아 건강 보장보험지원사업		36	58	68	
첫만남이용권 지원사업		0	0	174	

□ 관련 예산사업 개요

사업명	인구정책운영
사업내용	인구정책사업 홍보물 제작, 인구정책위원회 운영 등
사업기간	2022년01월01일 ~ 2026년12월31일
지원형태	직접수행
지원조건	군비 100%
시행주체	산청군

사업명	출산장려금 지원사업
사업내용	출산장려금 지원사업
사업기간	2022년01월01일 ~ 2026년12월31일
지원형태	직접수행
지원조건	출생아의 출생일 현재 6개월 이상 군 관내에 주민등록이 되어있는 출생아의 부 또는 모 첫째: 290만원(신청시 50만원, 10만원*24개월), 둘째: 410만원(신청시 50만원, 10*36개월), 셋째이상: 1250만원(신청시 50만원, 20만원*60개월)
시행주체	산청군

사업명	둘째이상 출생아 건강보장보험지원사업
사업내용	둘째이상출생아 건강보장보험 가입
사업기간	2022년01월01일 ~ 2026년12월31일
지원형태	직접수행
지원조건	군비 100%
시행주체	산청군

사업명	첫만남이용권 지원사업
사업내용	출생아동에게 첫만남이용권 200만원지급(일시금, 바우처)
사업기간	2022년01월01일 ~ 2026년12월31일
지원형태	직접수행
지원조건	22.1.1일 이후 출생아로서 출생신고된 영유아
시행주체	산청군

단위사업

인구증가시책사업

□ 목적 및 주요내용

○ 목적

인구증가시책의 지원사업 추진

○ 주요내용

- 전입세대 지원
- 결혼장려지원
- 기업체근로자 전입 지원
- 인구증가 유공 기업·법인 등 장려금 지원
- 전입학생 지원(초·중·고등학생)
- 2자녀이상세대 대학생 지원
- 청년 주거자금 대출이자 지원

□ 관련 예산사업 내역

(단위:개, 백만원)

사업명	회계구분	'20결산	'21예산	'22예산	비고 (세부사업수)
인구증가시책사업	일반회계	0	277	435	1
인구정책지원사업		0	277	435	

□ 관련 예산사업 개요

사업명	인구정책지원사업
사업내용	-전입세대: 1인세대 10만원, 2인세대 30만원 산청사랑상품권 지급 -결혼장려: 결혼당사자(부부)에게 400만원 4회 분할 지급 -기업체근로자: 1인당 30만원 -인구증가유공기업: 차등지급 -전입학생: 1인당 30만원(1회한정) -다자녀대학생: 1인당 30만원 최대 4회
사업기간	2022년01월01일 ~ 2026년12월31일
지원형태	
지원조건	관내 전입후 6개월 또는 1년이상 거주자 중 세대, 근로자, 학생, 혼인신고한 부부 등 (산청군 인구정책에 관한 조례 별표1)
시행주체	산청군

단위사업

통계관리

□ 목적 및 주요내용

○ 목적

정확한 통계조사를 실시하여 각종 정책수립 시 기초자료로 활용

○ 주요내용

통계조사 실시 및 통계연보 발간

□ 관련 예산사업 내역

(단위:개, 백만원)

사업명	회계구분	'20결산	'21예산	'22예산	비고 (세부사업수)
통계관리	일반회계	35	42	49	3
사업체조사		15	16	20	
경남사회조사		16	20	23	
통계조사관리		4	6	6	

□ 관련 예산사업 개요

사업명	사업체조사
사업내용	사업체조사 관리요원 및 조사원 채용 관리
사업기간	2022년01월01일 ~ 2026년12월31일
지원형태	직접수행
지원조건	군비 100% (통계청예산 별도)
시행주체	산청군

사업명	경남사회조사
사업내용	경남사회조사 조사 실시 - 조사요원 인건비 및 조사답례품
사업기간	2022년01월01일 ~ 2026년12월31일
지원형태	직접수행
지원조건	도비 50%, 군비 50%
시행주체	산청군

사업명	통계조사관리
사업내용	통계조사관리, 통계연보제작 등
사업기간	2022년01월01일 ~ 2026년12월31일
지원형태	직접수행
지원조건	군비 100%
시행주체	산청군

행정교육과

□ 성과계획 총괄표

가. 총괄

(단위:개, 백만원)

부서명	성과계획				예산액		
	전략목표수	정책사업목표		단위사업수	예산액	전년도예산액	비교증감
		개수	지표수				
계	1	14	30	22	76,568	69,536	7,032
행정교육과	1	14	30	22	76,568	69,536	7,032

나. 성과계획 및 자원비중

전략목표명 (부서명)	정책사업목표명	성과지표명	예산액 (백만원)	
			예산액	비중(%)
소통과 화합으로 군민이 공감하는 자치행정 실현 (행정교육과)	군민이 체감하는 주민 참여 열린행정 실현	정부혁신 및 적극행정 추진	13,639	100.00
		주민자치센터 관리		
		건전한 노사문화 성립		
		건전한 사회단체 육성		
		재외 향우와의 유대 관리 형성		
	○ 농촌지역의 열악한 교육환경을 개선하여 인재 및 인구유출을 방지하여 지속 발전 가능한 지자체 건설	향토장학회 기탁금 모금액		
		우정학사 운영 만족도		

전략목표명 (부서명)	정책사업목표명	성과지표명	예산액 (백만원)	비중(%)
소통과 화합으로 군민이 공감하는 자치행정 실현 (행정교육과)	군민친화 생애주기별 평생학습 플랫폼 구축 이라는 목표아래 대상 목적, 내용 등 다양한 평생교육 프로그램 운 영 및 평생학습 체계 구축을 통해 지역주민 의 삶의 질 향상 도모	평생교육 프로그램 수	13,639	100.00
		정보화교육실적		
	군민과 소통하는 지역 정보화사업 추진 및 스마트 시티 기반조성	개인정보보호 및 침입 차단		
		방범CCTV설치 및 통합 관제센터 운영		
	쾌적한 추모공원 유지 관리	공원관리 상태 및 위 형제 행사지원		
	인구유입 및 정주환경 개선으로 지역경제 활 성화, 공무원아파트 임대관리로 직원 후생 복지 향상	아파트입주율		
	공정하고 투명한 조직 관리 및 체계적인 인 력 운영	성과중심의 조직관리 및 인사운영 체계적인 인력 운영 관리		
	공무원 교육지원 활성 화를 통한 직무능력 향상 및 역량강화	상시학습 교육이수율		
	일선행정업무 수행지원, 자매결연 교류 추진	이장자녀 장학금 지원 횟수 자매결연 교류 횟수		
	선거사무의 공명정대한 관리 및 깨끗한 선거 문화 정착	공명선거 추진체계 구축 및 업무지원		

전략목표명 (부서명)	정책사업목표명	성과지표명	예산액 (백만원)	비중(%)
소통과 화합으로 군민이 공감하는 자치행정 실현 (행정교육과)	<ul style="list-style-type: none"> ◦철저한 국기관리로 국기의 존엄성 확보, 국경일 등 태극기 게양 홍보를 통하여 게양률 증대 ◦해외우수지역 및 사례 견학을 통한 글로벌 역량강화 	태극기 관리 실태 점검율	13,639	100.00
		태극기 게양 홍보율		
		모범공무원 등 해외 연수		
		기록물 관리		
	여성·청소년 및 생활안정 분야 등 범죄예방 홍보활동을 통한 안전사회 구축 도모	범죄예방 홍보활동 실적		
		관내 범죄 감소율		
	내실있는 민방위 교육·훈련 추진으로 비상대비태세 확립	민방위 교육훈련 참석률		
		통합방위협의회 개최		
	일하고 싶은 직장분위기 조성 및 다양한 후생복지사업 추진	맞춤형 복지제도 운영 실적		
		구내식당 이용률		
		콘도이용 인원		

전략목표	소통과 화합으로 군민이 공감하는 자치행정 실현
[소관부서]	행정교육과

1. 기본방향

- 능력과 성과 중심의 인사 운영 및 조직 관리
- 맞춤형 후생복지 지원으로 일하고 싶은 직장분위기 조성
- 군민이 체감하는 민방위·비상대비 역량 강화
- 주민자치 활성화 및 생활자치 기반 구축
- 지역발전을 선도하는 사회단체 육성 지원
- 지역인재 양성 및 행복교육지구 운영
- 군민 중심 생애주기별 평생학습체계 구축
- 군민과 소통하는 지역 정보화사업 추진
- 안전하고 행복한 스마트시티 기반
- 쾌적하고 편리한 추모공원 관리 운영

< 정책사업목표 현황 >

(단위:개, 백만원)

정책사업목표	성과 지표수	단위 사업수	예산액
공정하고 투명한 조직관리 및 체계적인 인력 운영	2	1	114
공무원 교육지원 활성화를 통한 직무능력 향상 및 역량강화	1	1	588
일선행정업무 수행지원, 자매결연 교류 추진	2	2	494
선거사무의 공명정대한 관리 및 깨끗한 선거 문화 정착	1	1	1,313
철저한 국기관리로 국기의 존엄성 확보, 국경일 등 태극기 게양 홍보를 통하여 게양률 증대 해외우수지역 및 사례 견학을 통한 글로벌 역량강화	4	1	338
여성·청소년 및 생활안전 분야 등 범죄예방 홍보활동을 통한 안전사회 구축 도모	2	1	34
내실있는 민방위 교육·훈련 추진으로 비상대비태세 확립	2	2	197
일하고 싶은 직장분위기 조성 및 다양한 후생 복지사업 추진	3	1	2,294
군민이 체감하는 주민참여 열린행정 실현	5	3	498
농촌지역의 열악한 교육환경을 개선하여 인재 및 인구유출을 방지하여 지속 발전 가능한 지자체 건설	2	2	3,178
군민친화 생애주기별 평생학습 플랫폼 구축이라는 목표아래 대상 목적, 내용 등 다양한 평생교육 프로그램 운영 및 평생학습 체계를 통해 지역주민의 삶의 질 향상 도모	1	2	628

정책사업목표	성과 지표수	단위 사업수	예산액
군민과 소통하는 지역정보화사업 추진 및 스마트 시티 기반 조성	3	3	3,141
쾌적한 추모공원 유지관리	1	1	544
인구유입 및 정주환경개선으로 지역경제 활성화, 공무원아파트 임대관리로 직원 후생복지 향상	1	1	277

2. 조직 및 인력현황

(단위 : 명)

부서명	정원				현원	계단위 직제명
	계	4급이상	5급	6급이하		
계	37	1	1	35	36	
행정교육과	37	1	1	35	36	행정담당, 서무민방위담당, 혁신단체담당, 평생교육담당, 전산정보담당, 관제통신담당, 추모공원관리담당

3. 예산현황

(단위 : 백만원, %)

구분	예산액		전년도예산액		비교증감	
	예산액	구성비	예산액	구성비	증감액	증감률
계	76,568	100.00 %	69,536	100.00 %	7,032	10.11%
정책사업	13,682	17.87 %	11,203	16.11 %	2,480	22.13%
행정운영경비	58,851	76.86 %	54,334	78.14 %	4,517	8.31%
인력운영비	58,808	76.81 %	54,300	78.09 %	4,508	8.30%
기본경비	43	0.06 %	34	0.05 %	9	26.71%
재무활동	4,035	5.27 %	4,000	5.75 %	35	0.88%

정책사업목표

공정하고 투명한 조직관리 및 체계적인 인력 운영

(1) 주요내용

- 군정시책의 효율적 추진을 위한 기능중심의 조직관리
- 조직경쟁력 향상을 위한 직원 역량강화 인사행정 정착
- 군정 핵심가치 실현을 위한 직원 역량강화
- 체계적인 공무원 및 기간제 근로자 인력 운영관리

(2) 성과지표 및 목표치 설정

< 성과지표별 목표치 설정 >

성과지표(단위)	지표 유형	가중치	실적 및 목표치					측정산식 또는 측정방법	자료수집 방법/출처
			구분	'20	'21	'22	'23		
성과중심의 조직관리 및 인사운영	일반	0.2	목표	0	0	0	0	0	성과중심의 조직관리 및 인사운영
			실적	0	0				
체계적인 인력 운영관리	일반	0.2	목표	0	0	0	0	0	체계적인 인력 운영관리
			실적	0	0				

< 성과지표별 목표치 설정 근거 >

- 성과중심의 조직관리 및 인사운영

- 체계적인 인력 운영관리

정책사업목표

공무원 교육지원 활성화를 통한 직무능력 향상 및 역량강화

(1) 주요내용

- 상시학습체제를 통한 주도적 자기 학습 추진
 - 집합 및 사이버교육 수강활성화를 위한 경비지원
- 창의력, 조직력 및 직무능력 향상을 위한 위탁교육 실시
- 인재양성을 위한 맞춤형 교육 실시

(2) 성과지표 및 목표치 설정

< 성과지표별 목표치 설정 >

성과지표(단위)	지표 유형	가중치	실적 및 목표치					측정산식 또는 측정방법	자료수집 방법/출처	
			구분	'20	'21	'22	'23			'24
상시학습 교육이수율(%)	일반	0	목표	91	91	91	91	91	이수자/교육대상자)*100	
			실적	91	91					

< 성과지표별 목표치 설정 근거 >

- 상시학습 교육이수율

정책사업목표

일선행정업무 수행지원, 자매결연 교류 추진

(1) 주요내용

- 이반장 사기진작 및 처우개선을 위한 지원
 - 이장자녀장학금, 체육대회 개최 지원, 상해보험 가입
- 자매결연 교류 추진
 - 국제자매결연 체결을 통한 글로벌 교류사업추진
 - 국내 자매결연 도시 지속적인 교류 추진

(2) 성과지표 및 목표치 설정

< 성과지표별 목표치 설정 >

성과지표(단위)	지표 유형	가중치	실적 및 목표치					측정산식 또는 측정방법	자료수집 방법/출처	
			구분	'20	'21	'22	'23			'24
이장자녀 장학금 지원 횟수(회)	일반	0.25	목표	91	91	91	91	91	장학금지원 횟수	공문(지출증빙서류)
			실적	91	0					
자매결연 교류 횟수(회)	일반	0.25	목표	0	0	0	0	0	교류횟수	공문
			실적	0	0					

< 성과지표별 목표치 설정 근거 >

- 이장자녀 장학금 지원 횟수
 - 조례 기준(상반기 1회, 하반기 1회)
- 자매결연 교류 횟수
 - 평균 1년 교류 횟수

정책사업목표

선거사무의 공명정대한 관리 및 깨끗한 선거문화 정착

(1) 주요내용

- 선거관련 사건·사고·대응 등 선거상황 종합관리
- 선관위 등과 선거사무 추진상황 공유 및 선거관련 선제적 대응
- 공명선거 분위기 조성 및 투표참여 홍보활동 적극 추진

(2) 성과지표 및 목표치 설정

< 성과지표별 목표치 설정 >

성과지표(단위)	지표 유형	가중치	실적 및 목표치					측정산식 또는 측정방법	자료수집 방법/출처
			구분	'20	'21	'22	'23		
공명선거 추진체계 구축 및 업무지원	일반	0	목표	0	100	100	0	0	공명선거 추진체계 구축 및 업무지원
			실적	0	100				

< 성과지표별 목표치 설정 근거 >

- 공명선거 추진체계 구축 및 업무지원

정책사업목표

- 철저한 국기관리로 국기의 존엄성 확보, 국경일 등 태극기
게양 홍보를 통하여 게양률 증대
- 해외우수지역 및 사례 견학을 통한 글로벌 역량강화

(1) 주요내용

- 태극기 등 보급 및 국경일 게양 홍보
 - 태극기, 군기, 새마을기 점검 관리
 - 읍·면 청사, 가로기, 마을회관 게양용 기 지급
 - 국경일 태극기 게양 홍보
 - 이장회의, 반상회 등을 통하여 국경일 태극기 게양 독려
- 선진외국 및 시책추진, 모범공무원 해외연수
 - 자율배낭여행 및 시책추진, 모범공무원 연수
- 기록물 안전하고 효율적 관리
 - 기록물 관리 및 DB구축

(2) 성과지표 및 목표치 설정

< 성과지표별 목표치 설정 >

성과지표(단위)	지표 유형	가중 치	실적 및 목표치					측정산식 또는 측정방법	자료수집 방법/출처	
			구분	'20	'21	'22	'23			'24
태극기 관리 실태 점검율 (%)	일반	0.1	목표	80	80	80	80	80	(점검횟수/읍면 수)*100	점검결과
			실적	80	80					
태극기 게양 홍보율(%)	일반	0.1	목표	50	100	100	100	100	(국경일수/홍보 횟수)*100	홍보실적
			실적	50	100					
모범공무원 등 해외연수 (%)	일반	0.5	목표	85	0	90	90	90	예산집행실적 (코로나19 감염예방 으로 사업 미실시)	예산집행실적 (코로나19 감 염예방을 위 해 미실시)
			실적	85	0					
기록물 관리(%)	일반	0.3	목표	80	90	90	90	0	예산집행실적	예산집행실적
			실적	80	90					

< 성과지표별 목표치 설정 근거 >

- 태극기 관리 실태 점검율
 - 점검결과
- 태극기 게양 홍보율
 - 공문작성 근거
- 모범공무원 등 해외연수
 - e-호조(코로나19 예방에 따라 사업 미실시)
- 기록물 관리
 - e-호조

정책사업목표

여성·청소년 및 생활안정 분야 등 범죄예방 홍보활동을 통한 안전사회 구축 도모

(1) 주요내용

범죄예방 관련 리플릿, 현수막, 홍보물품 제작 등으로 범죄예방 홍보
 - 여성·청소년 분야 범죄예방 지원
 - 생활안정분야 분야 범죄예방 지원
 - 외국인명예경찰대 활동 및 다문화가정 범죄예방 지원

(2) 성과지표 및 목표치 설정

< 성과지표별 목표치 설정 >

성과지표(단위)	지표 유형	가중치	실적 및 목표치					측정산식 또는 측정방법	자료수집 방법/출처	
			구분	'20	'21	'22	'23			'24
범죄예방 홍보활동 실적 (횟수)	일반	0.5	목표	255	255	255	255	255	홍보횟수	
			실적	255	0					
관내 범죄 감소율(%)	일반	0.5	목표	15	15	15	15	0	(작년 범죄발생 횟수 - 올해 범죄발생 횟수) / 작년 범죄발생 횟수 x 100	
			실적	15	0					

< 성과지표별 목표치 설정 근거 >

- 범죄예방 홍보활동 실적

- 관내 범죄 감소율

정책사업목표

내실있는 민방위 교육·훈련 추진으로 비상대비태세 확립

(1) 주요내용

- 민방위 대비태세 확립을 위한 효과적인 민방위 교육 훈련
 - 집합교육 및 비상소집훈련 각 3회, 민방위의 날 훈련 4회
- 민방위 시설장비 확충관리
 - 민방위비상대피시설 내 비상용품함 구비
 - 민방위 화생방 방독면 보급
- 을지태극연습을 통한 비상대비태세 확립 : 5월 중
- 지역예비군 육성 지원 및 통합방위태세 확립
 - 통합방위협의회 개최 : 4회

(2) 성과지표 및 목표치 설정

< 성과지표별 목표치 설정 >

성과지표(단위)	지표 유형	가중치	실적 및 목표치					측정산식 또는 측정방법	자료수집 방법/출처	
			구분	'20	'21	'22	'23			'24
민방위 교육훈련 참석률 (%)	일반	0.5	목표	80	80	80	80	80	(교육훈련 참석인원 / 대상인원) *100	
			실적	0	0					
통합방위협의회 개최(횟수)	일반	0.5	목표	0	4	4	4	0	연간 통합방위협의회 개최 횟수	
			실적	0	0					

< 성과지표별 목표치 설정 근거 >

○ 민방위 교육훈련 참석률

○ 통합방위협의회 개최

정책사업목표

일하고 싶은 직장분위기 조성 및 다양한 후생복지사업 추진

(1) 주요내용

- 공무원 후생복지 지원
 - 맞춤형복지제도 운영
 - 소속 직원들의 안정적인 업무 수행 및 업무 효율성 제고
 - 각종 재해나 질병으로 인한 경제적 부담 해소 및 생활안정 으로 적극적인 대민행정을 통한 군정발전 도모
 - 각종 질병 조기발견 및 건강유지로 활력 넘치는 직장분위기 조성
 - 후생복지업무 추진
 - 공무원 후생복지지원
 - 휴양시설 지원으로 건전한 여가 활동지원
 - 장기근속 및 군정유공 공무원 산업시찰
 - 직원 상호간의 협력과 화합으로 협력하는 공직문화 조성
 - 구내식당 운영

(2) 성과지표 및 목표치 설정

< 성과지표별 목표치 설정 >

성과지표(단위)	지표 유형	가중치	실적 및 목표치					측정산식 또는 측정방법	자료수집 방법/출처	
			구분	'20	'21	'22	'23			'24
맞춤형 복지제도 운영 실적(%)	일반	0.4	목표	80	100	90	90	90	단체보험, 종합건강검진, 복지점수 이용 실적	베네피아
			실적	80	100					
구내식당 이용률(%)	핵심	0.3	목표	80	100	70	70	70	구내식당 이용인원	구내식당
			실적	80	90					
콘도이용 인원(%)	일반	0.3	목표	80	80	80	80	80	콘도이용 인원	콘도이용인원
			실적	80	80					

< 성과지표별 목표치 설정 근거 >

- 맞춤형 복지제도 운영 실적
 - 단체보험가입, 종합건강검진실시, 복지점수 등 다
- 구내식당 이용률
 - 다양한 메뉴 개발 및 신선한 지역농산물 사용으로 이용률 제고
- 콘도이용 인원
 - 전년대비 콘도이용 인원(코로나19 감염예방에 따라 상반기 미운영)

정책사업목표

군민이 체감하는 주민참여 열린행정 실현

(1) 주요내용

- 민생 현장 중심의 주민참여 열린행정 실현
- 정부혁신 핵심과제 기반 산청군 혁신 실행계획 추진
- 일하는 방식 혁신 추진
- 공직사회 내 적극행정 문화 확산
- 건전한 사회단체 육성 및 지역공동체 조성 지원
- 합리적이고 건전한 노사문화 정립
- 주민자치센터 및 주민자치위원회 운영

(2) 성과지표 및 목표치 설정

< 성과지표별 목표치 설정 >

성과지표(단위)	지표 유형	가중치	실적 및 목표치					측정산식 또는 측정방법	자료수집 방법/출처	
			구분	'20	'21	'22	'23			'24
정부혁신 및 적극행정 추진(건/회)	일반	0.2	목표	0	100	100	100	100	정부혁신 및 적극행정 추진	경진대회 개최 및 우수 사례발굴
			실적	0	0					
주민자치센터 관리	일반	0.2	목표	0	0	0	0	0	주민자치센터 관리	
			실적	0	0					
건전한 노사문화 성립(회)	일반	0.2	목표	0	0	0	0	0	건전한 노사문화 성립	공무원, 공무직노조 임단협추진
			실적	0	0					
건전한 사회단체 육성	일반	0.2	목표	0	0	0	0	0	건전한 사회단체 육성	
			실적	0	0					
재외 향우와의 유대관리 형성	일반	0.2	목표	0	0	0	0	0	재외 향우와의 유대관리 형성	
			실적	0	0					

< 성과지표별 목표치 설정 근거 >

- 정부혁신 및 적극행정 추진
- 주민자치센터 관리
- 건전한 노사문화 성립
- 건전한 사회단체 육성
- 재외 향우와의 유대관리 형성

정책사업목표

○ 농촌지역의 열악한 교육환경을 개선하여 인재 및 인구유출을 방지하여 지속 발전 가능한 지자체 건설

(1) 주요내용

- 교육환경 운영지원
 - 인재발굴을 위한 다양한 장학사업 추진
 - 예·체능 등 다양한 분야의 우수한 발굴 지원
 - 장학사업 참여자 확대
 - 유관기관 임직원, 학부모, 향우회 등
- 우정학사 운영지원
 - 우수한 중학생 관내 상급학교 진학을 제고
 - 우정학사 가시적인 성과로 관내 진학 유도
 - 우수대학교 및 학생 적성에 맞춘 진학지도 제고
 - 전문입시학원 위탁운영으로 입시진학지도 강화

(2) 성과지표 및 목표치 설정

< 성과지표별 목표치 설정 >

성과지표(단위)	지표 유형	가중치	실적 및 목표치					측정산식 또는 측정방법	자료수집 방법/출처	
			구분	'20	'21	'22	'23			'24
향토장학회 기탁금 모금액(%)	일반	0.4	목표	70	70	70	70	70	(금년모금액/전년모금액)*100	향토장학회 모금실적
			실적	100	80					
우정학사 운영 만족도(%)	핵심	0.6	목표	70	70	70	70	0	대학진학만족도 설문조사 결과	학생 및 학부모 만족도 조사
			실적	80	0					

< 성과지표별 목표치 설정 근거 >

- 향토장학회 기탁금 모금액
 - 전년도 실적대비 6%상향 설정
- 우정학사 운영 만족도
 - 연간 10% 상향 조정

정책사업목표

군민친화 생애주기별 평생학습 플랫폼 구축이라는 목표아래 대상 목적, 내용 등 다양한 평생교육 프로그램 운영 및 평생 학습 체계 구축을 통해 지역주민의 삶의 질 향상 도모

(1) 주요내용

- 가. 군민 희망 평생교육 프로그램 운영 : 읍면 평생교육 운영 지원사업, 성인문해교육사업, 온라인(비대면) 평생교육 프로그램 운영, 인문도시지원사업 등
- 나. 생애단계별 온, 오프라인 평생교육 정보 제공, 민-관 평생학습 협력 네트워크 구축
- 다. 군민교양강좌, 평생학습 축제 개최
- 라. 평생교육 지원 공모사업 참여

(2) 성과지표 및 목표치 설정

< 성과지표별 목표치 설정 >

성과지표(단위)	지표 유형	가중치	실적 및 목표치					측정산식 또는 측정방법	자료수집 방법/출처	
			구분	'20	'21	'22	'23			'24
평생교육 프로그램 수(%)	핵심	1	목표	60	70	70	70	70	(금년프로그램수/전년프로그램수)*100	평생교육 수강신청 인원
			실적	60	70					

< 성과지표별 목표치 설정 근거 >

- 평생교육 프로그램 수
 - 전년도 실적대비 10% 상향설정

정책사업목표

군민과 소통하는 지역정보화사업 추진 및 스마트 시티 기반 조성

(1) 주요내용

- 군민과 소통하는 지역정보화사업 추진
 - 내부 행정정보 보안강화와 대민서비스 지원을 위한 시스템 고도화
 - 군정홍보 강화를 위한 SNS 운영활성화 지원
 - 맞춤형 스마트 정보화교육 실시
- 정보통신망 운영의 신뢰 및 안전성 확보
 - 노후 통신설비 교체를 통한 안정적인 행정서비스 개선 필요
 - 도-군간 정보통신망 독립성 및 병목현상 제거 필요
- 스마트시티 구현을 통한 안전하고 행복한 산청 조성
 - 재난방법교통 등 통합으로 도시형 관제센터로 업무 강화
 - 통합플랫폼 및 유동 인구분석 시스템 도입으로 스마트시티 구현

(2) 성과지표 및 목표치 설정

< 성과지표별 목표치 설정 >

성과지표(단위)	지표 유형	가중치	실적 및 목표치					측정산식 또는 측정방법	자료수집 방법/출처	
			구분	'20	'21	'22	'23			'24
정보화교육실적(%)	일반	0.3	목표	56	80	100	100	100	(교육실적/교육 목표)*100	
			실적	44	80					
개인정보보호 및 침입 차단	핵심	0.4	목표	0	1	1	1	1	개인정보보호교육 및 침입방지 시스템 구축 및 운영	
			실적	0	1					
방범CCTV설치 및 통합 관제센터 운영(%)	일반	0.3	목표	76	18	33	30	30	(설치실적/설치 계획)*100	
			실적	71	17					

< 성과지표별 목표치 설정 근거 >

- 정보화교육실적
- 개인정보보호 및 침입차단
- 방범CCTV설치 및 통합관제센터 운영

정책사업목표

쾌적한 추모공원 유지관리

(1) 주요내용

- 추모공원 유지관리 및 홍보
 - 추모공원 시설물(홈페이지 포함) 관리 및 홍보 추진
- 산청함양사건 희생자 합동위령제 행사 지원
 - 유족 및 추모객에게 편의제공

(2) 성과지표 및 목표치 설정

< 성과지표별 목표치 설정 >

성과지표(단위)	지표 유형	가중치	실적 및 목표치					측정산식 또는 측정방법	자료수집 방법/출처	
			구분	'20	'21	'22	'23			'24
공원관리 상태 및 위령제 행사지원(점)	일반	1	목표	98	100	100	100	100	공원유지관리 상태 측정 및 위령제 행사평가	현지확인 및 결과보고서 2년간 평균
			실적	90	0					

< 성과지표별 목표치 설정 근거 >

- 공원관리 상태 및 위령제 행사지원

정책사업목표

인구유입 및 정주환경개선으로 지역경제 활성화, 공무원아파트 임대관리로 직원 후생복지 향상

(1) 주요내용

- 공무원아파트의 효율적인 관리운영
 - 공무원아파트 임대 추진
 - 입주대상자 모집 및 전세금 융자 지원
 - 공무원아파트 시설 유지 및 관리

(2) 성과지표 및 목표치 설정

< 성과지표별 목표치 설정 >

성과지표(단위)	지표 유형	가중치	실적 및 목표치					측정산식 또는 측정방법	자료수집 방법/출처	
			구분	'20	'21	'22	'23			'24
아파트임주율(%)	핵심	1	목표	100	100	100	100	100	(임주세대/보유세대)*100	임대계약 자료
			실적	100	100					

< 성과지표별 목표치 설정 근거 >

- 아파트임주율
 - 임대계약서

정책사업목표별 성과지표 현황

부서별	정책사업목표명	성과지표명(단위)	22년 목표치	지표종류		예산액 (백만원)	
				정량/ 정성	성격		
총 계						13,639	
행정교육과	공정하고 투명한 조직관리 및 체계적인 인력 운영	성과중심의 조직관리 및 인사운영	0	정성	결과	114	
		체계적인 인력 운영관리	0	정성	결과		
	공무원 교육지원 활성화를 통한 직무능력 향상 및 역량강화	상시학습 교육이수율(%)	91	정량	투입	588	
	일선행정업무 수행지원, 자매결연 교류 추진	이장자녀 장학금 지원 횟수(회)	91	정량	산출	494	
		자매결연 교류 횟수(회)	0	정량	투입		
	선거사무의 공명정대한 관리 및 깨끗한 선거문화 정착	공명선거 추진체계 구축 및 업무지원	100	정성	결과	1,313	
	<ul style="list-style-type: none"> 태극기 관리 실태 점검율 (%) 태극기 게양 홍보율(%) 모범공무원 등 해외연수 (%) 기록물 관리(%) 		80	정량	산출	338	
		<ul style="list-style-type: none"> °철저한 국기관리로 국기의 존엄성 확보, 국경일 등 태극기 게양 홍보를 통하여 게양률 증대 		100	정량		산출
		<ul style="list-style-type: none"> °해외우수지역 및 사례 견학을 통한 글로벌 역량 강화 		90	정량		산출
				90	정량		산출
	여성·청소년 및 생활안전 분야 등 범죄예방 홍보활동을 통한 안전사회 구축 도모	범죄예방 홍보활동 실적(횟수)	255	정량	결과	34	
		관내 범죄 감소율(%)	15	정량	결과		

부서별	정책사업목표명	성과지표명(단위)	22년 목표치	지표종류		예산액 (백만원)
				정량/ 정성	성격	
행정교육과	내실있는 민방위 교육· 훈련 추진으로 비상대비 태세 확립	민방위 교육훈련 참석률 (%)	80	정량	결과	197
		통합방위협의회 개최(횟 수)	4	정량	결과	
	일하고 싶은 직장분위기 조성 및 다양한 후생복지 사업 추진	맞춤형 복지제도 운영 실 적(%)	90	정량	결과	2,294
		구내식당 이용률(%)	70	정량	결과	
		콘도이용 인원(%)	80	정량	결과	
	군민이 체감하는 주민 참여 열린행정 실현	정부혁신 및 적극행정 추 진(건/회)	100	정성	결과	498
		주민자치센터 관리	0	정성	결과	
		건전한 노사문화 성립 (회)	0	정성	결과	
		건전한 사회단체 육성	0	정성	결과	
		재외 향우와의 유대관리 형성	0	정성	결과	
	농촌지역의 열악한 교육 환경을 개선하여 인재 및 인구유출을 방지하여 지속 발전 가능한 지자체 건설	향토장학회 기탁금 모금 액(%)	70	정량	결과	3,178
		우정학사 운영 만족도(%)	70	정량	결과	
	군민친화 생애주기별 평생 학습 플랫폼 구축이라는 목표아래 대상 목적, 내용 등 다양한 평생교육 프로 그램 운영 및 평생학습 체 계 구축을 통해 지역주민 의 삶의 질 향상 도모	평생교육 프로그램 수(%)	70	정량	결과	628
	군민과 소통하는 지역정 보화사업 추진 및 스마트 시티 기반 조성	정보화교육실적(%)	100	정량	산출	3,141
		개인정보보호 및 침입차 단	1	정성	결과	
		방범CCTV설치 및 통합관 제센터 운영(%)	33	정량	산출	
	쾌적한 추모공원 유지 관리	공원관리 상태 및 위령제 행사지원(점)	100	정성	산출	544
인구유입 및 정주환경개 선으로 지역경제 활성화, 공무원아파트 임대관리로 직원 후생복지 향상	아파트입주율(%)	100	정량	산출	277	

단위사업

부서조직운영

□ 목적 및 주요내용

○ 목적

성과중심의 조직관리 및 체계적인 인력 운영

○ 주요내용

- 군정시책의 효율적 추진을 위한 기능중심의 조직관리
- 조직경쟁력 향상을 위한 직원 역량강화 인사행정 추진
- 효율적이고 체계적인 인력 운영

□ 관련 예산사업 내역

(단위:개, 백만원)

사업명	회계구분	'20결산	'21예산	'22예산	비고 (세부사업수)
부서조직운영	일반회계	92	114	114	1
인력운영경비		92	114	114	

□ 관련 예산사업 개요

사업명	인력운영경비
사업내용	시책추진 및 직원 사기 양양을 위한 사업
사업기간	2022년01월01일 ~ 2026년12월31일
지원형태	직접수행
지원조건	
시행주체	산청군

단위사업

공무원 교육훈련

□ 목적 및 주요내용

○ 목적

공무원 직무교육을 통하여 개개인의 창의력 등 직무능력향상 및 역량강화

○ 주요내용

- 상시학습체제를 통한 주도적 자기 학습 추진
 - 공무원 집합 및 사이버교육 수강활성화를 위한 경비 지원
- 창의력, 조직력 및 직무능력 향상을 위한 위탁교육 실시
- 인재양성을 위한 맞춤형 교육 실시

□ 관련 예산사업 내역

(단위:개, 백만원)

사업명	회계구분	'20결산	'21예산	'22예산	비고 (세부사업수)
공무원 교육훈련	일반회계	180	532	588	2
공무원 역량강화 교육		49	113	158	
공무원 교육원 직무교육		131	420	431	

□ 관련 예산사업 개요

사업명	공무원 역량강화 교육
사업내용	전문교육기관 위탁 역량강화 및 현장교육, 온라인독서교육, 직장교육, 선진외국비교견학
사업기간	2022년01월01일 ~ 2026년12월31일
지원형태	직접수행
지원조건	군비 100 %
시행주체	산청군

사업명	공무원 교육원 직무교육
사업내용	지방행정연수원, 경상남도인재개발원, 기타 교육훈련기관 교육비, 교육여비, 위탁교육 부담금 등
사업기간	2022년01월01일 ~ 2026년12월31일
지원형태	직접수행
지원조건	군비 100%
시행주체	산청군

단위사업

일선행정업무수행지원

□ 목적 및 주요내용

○ 목적

- 행정의 최일선에서 군정시책 추진의 보조자로서 중요 역할을 수행하는 이장의 화합과 사기진작 도모
- 각종 단체 지원을 통해 사회단체의 건전한 육성과 군민익식 함양 도모

○ 주요내용

- 이장 자녀 장학금 지원
- 이장협의회 선진지 비교견학 지원
- 이장협의회 한마음 체육대회 지원
- 이장 단체 상해보험 가입
- 모범이장 연수 지원
- 각종 단체 경상사업 보조금 및 행사실비 보상금 지원

□ 관련 예산사업 내역

(단위:개, 백만원)

사업명	회계구분	'20결산	'21예산	'22예산	비고 (세부사업수)
일선행정업무수행지원	일반회계	479	653	464	5
이반장사기진작 및 처우 개선		202	207	34	
이장단체 상해보험및연수		87	101	108	
일반행정업무추진		188	341	316	
과거사 관련 위령제 지원		2	2	2	
지방행정동우회 지원		0	3	4	

□ 관련 예산사업 개요

사업명	이반장사기진작 및 처우개선
사업내용	이장자녀장학금지급, 교육, 선진지 견학, 단체보험,
사업기간	2022년01월01일 ~ 2026년12월31일
지원형태	직접수행
지원조건	군비 100 %
시행주체	산청군

사업명	이장단체 상해보험및연수
사업내용	이장업무 수행 중 입은 상해에 대비한 보험가입 및 이장업무 수행 능력 향상을 위한 연수회 지원
사업기간	2022년01월01일 ~ 2026년12월31일
지원형태	직접수행
지원조건	(도비/군비) 관내 이장으로 재직시
시행주체	산청군

사업명	일반행정업무추진
사업내용	기관운영 시책추진 , 부서운영등
사업기간	2022년01월01일 ~ 2026년12월31일
지원형태	직접수행
지원조건	군비 100 %
시행주체	산청군

사업명	과거사 관련 위령제 지원
사업내용	국민보도 연맹사건 희생자 추모 위령제(생초면) 및 6.25 전쟁 전후 민간인 희생자 추모 위령제 (오부면) 지원
사업기간	2022년01월01일 ~ 2026년12월31일
지원형태	민간보조
지원조건	군비 100%
시행주체	산청군

사업명	지방행정동우회 지원
사업내용	읍,면 마을 순회로 찾아가는 마을 행정서비스 실시
사업기간	2022년01월01일 ~ 2026년12월31일
지원형태	
지원조건	
시행주체	산청군

단위사업

자매결연 교류

□ 목적 및 주요내용

○ 목적

국내 및 국외 자매결연 교류를 통한 유대관계증진 및 상호발전 도모

○ 주요내용

- 자매기관 방문 및 초청 활성화
 - 주요공식행사 상호교류
 - 소속 직원 사기진작 및 우호관계 조성을 위한 스포츠 교류(친선경기), 문화유적지 탐방 등 기회마련
- 국외 자매결연기관과의 교류
 - 해외 선진문물 유입, 벤치마킹 등을 위하여 해외 교류 확대 및 활성화

□ 관련 예산사업 내역

(단위:개, 백만원)

사업명	회계구분	'20결산	'21예산	'22예산	비교 (세부사업수)
자매결연 교류	일반회계	5	25	30	1
국내 및 국제우호 교류 사업		5	25	30	

□ 관련 예산사업 개요

사업명	국내 및 국제우호 교류사업
사업내용	국제도시 (자매,우호)교류도시, 남북교류협력, 국제화재단
사업기간	2022년01월01일 ~ 2026년12월31일
지원형태	직접수행
지원조건	군비 100 %
시행주체	산청군

단위사업

지방공정선거관리

□ 목적 및 주요내용

○ 목적

공명선거 추진체계 구축 및 업무지원

○ 주요내용

- 선거관련 사건·사고·대응 등 선거상황 종합관리
- 선거사무 추진상황 공유 및 선거관련 선제적 대응
- 공명선거 분위기 조성 및 투표참여 홍보활동 적극 추진

□ 관련 예산사업 내역

(단위:개, 백만원)

사업명	회계구분	'20결산	'21예산	'22예산	비고 (세부사업수)
지방공정선거관리	일반회계	0	109	1,313	1
지방선거경비		0	109	1,313	

□ 관련 예산사업 개요

사업명	지방선거경비
사업내용	선거운영경비
사업기간	2022년01월01일 ~ 2022년12월31일
지원형태	직접수행
지원조건	선거관리위원회
시행주체	산청군

단위사업

일반서무관리

□ 목적 및 주요내용

○ 목적

철저한 국기관리로 국기의 존엄성 확보, 국경일 등 태극기 게양 홍보를 통하여 게양률 증대
해외우수지역 및 사례 견학을 통한 글로벌 역량강화

○ 주요내용

- 태극기, 군기, 새마을기 점검 관리
 - 읍·면 청사, 가로기, 마을회관 게양용 기 지급
- 국경일 태극기 게양 홍보
 - 이장회의, 반상회 등을 통하여 국경일 태극기 게양 독려
- 선진외국 및 시책추진, 모범공무원 해외연수
 - 자을배낭여행 및 시책추진, 모범공무원 연수
- 기록물 안전하고 효율적 관리
 - 기록물 관리 및 DB구축

□ 관련 예산사업 내역

(단위:개, 백만원)

사업명	회계구분	'20결산	'21예산	'22예산	비고 (세부사업수)
일반서무관리	일반회계	200	60	338	3
일반서무지원		8	7	287	
행정서비스 현장제 운영 및 행사관리		2	3	4	
기록물관리		190	50	47	

□ 관련 예산사업 개요

사업명	일반서무지원
사업내용	- 해외연수 - 청사용 태극기,군기, 새마을기 구입, 주요 가로변 가로기 정비
사업기간	2022년01월01일 ~ 2026년12월31일
지원형태	직접수행
지원조건	군비 100 %
시행주체	산청군

사업명	행정서비스 현장제 운영 및 행사관리
사업내용	행정서비스 현장제 운영, 기념행사 참여 등
사업기간	2022년01월01일 ~ 2026년12월31일
지원형태	직접수행
지원조건	군비 100 %
시행주체	산청군

사업명	기록물관리
사업내용	<ul style="list-style-type: none"> - 기록물 관리 시설의 현대화 및 기록물 활용의 토대 마련 - 기록관리시스템의 기능개선 - 공공기록물 관리에 관한 법률에 명시된 업무 수행 - 공공기록물 관리 및 보존
사업기간	2022년01월01일 ~ 2026년12월31일
지원형태	직접수행
지원조건	군비 100%
시행주체	산청군

단위사업

안전문화운동 활성화

□ 목적 및 주요내용

○ 목적

여성·청소년 및 생활안정 분야 등 범죄예방 홍보활동을 통한 안전사회 구축 도모

○ 주요내용

젠더폭력, 학대·실종대응, 청소년보호, 노인범죄 등 사회적약자 보호 관련 리플릿·현수막·홍보물품 제작으로 범죄예방 홍보

- 여성·청소년 분야 : 25백만원
- 생활안정분야 : 11.5백만원
- 외국인명예경찰대 활동 및 다문화가정 범죄예방분야 : 3.5백만원

□ 관련 예산사업 내역

(단위:개, 백만원)

사업명	회계구분	'20결산	'21예산	'22예산	비고 (세부사업수)
안전문화운동 활성화	일반회계	42	34	34	1
범죄예방지원		42	34	34	

□ 관련 예산사업 개요

사업명	범죄예방지원
사업내용	범죄예방을 위한 활동 시 필요한 홍보물품 구입 및 배부
사업기간	2022년01월01일 ~ 2026년12월31일
지원형태	
지원조건	군비 100%
시행주체	산청군

단위사업

민방위 교육훈련

□ 목적 및 주요내용

○ 목적

내실있는 민방위 교육·훈련 및 비상대비태세 확립

○ 주요내용

- 을지태극연습을 통한 비상대비태세 확립
 - 국가위기대응연습을 통한 국가위기관리 매뉴얼 실효성 검증
 - 태극연습과 연계한 국가총력전 차원의 전시대비연습 시행
 - 민·관·군 합동훈련 / 도상연습 및 전시 현안과제 토의 추진
- 민방위 대비태세 확립을 위한 효과적인 민방위 교육·훈련
 - 체험·참여형 민방위 교육·훈련 실시
 - 집합교육 : 1 ~ 4년차 / 3회(4월, 10월, 11월)
 - 비상소집훈련 : 5년차 이상 / 3회(4월, 10월, 11월)
 - 실질적인 민방위의 날 훈련 추진 : 연 4회
- 민방위 시설장비 확충·관리
 - 민방위 비상대피시설 자체점검 및 24시간 개방 추진 : 7개소
 - 비상급수시설 수질검사(분기 1회) 추진 : 2개소(산청읍·시천면)
 - 민방위 경보시설 정기점검 추진 : 1개소 / 월 1회 이상
 - 화생방 방독면 보급 및 노후 민방위 장비 교체

□ 관련 예산사업 내역

(단위:개, 백만원)

사업명	회계구분	'20결산	'21예산	'22예산	비고 (세부사업수)
민방위 교육훈련	일반회계	51	87	77	9
민방위교육 운영비		5	4	3	
민방위 실기교육 강사 수당		0	2	1	
민방위 운영 및 시설장비 유지관리		9	16	14	
민방위 시설장비 확충		2	2	1	
민방위대 활동지원		7	5	5	
국민참여 민방위의 날 훈련경비		2	2	2	
마을단위 소집단 훈련		0	1	1	
국가통합 및 비상대비 훈련 운영		2	6	6	
사회복무요원 관리운영		24	49	44	

□ 관련 예산사업 개요

사업명	민방위교육 운영비
사업내용	민방위 교육 강사수당, 기술지원대 등 전문교육 지원, 민방위 리더양성, 마을단위 훈련
사업기간	2022년01월01일 ~ 2026년12월31일
지원형태	직접수행
지원조건	- 민방위교육 강사수당, 기술지원대 등 전문교육 지원 - 민방위 리더양성, 마을단위 훈련 지원 - 국비 30%, 도비 21%, 군비 49%
시행주체	산청군

사업명	민방위 실기교육 강사수당
사업내용	민방위 실기 교육강사 수당
사업기간	2022년01월01일 ~ 2026년12월31일
지원형태	직접수행
지원조건	민방위 실기 교육강사 수당 지급
시행주체	산청군

사업명	민방위 운영 및 시설장비 유지관리
사업내용	민방위대원교육교재, 민방위훈련 소모품, 비상급수시설유지, 민방위경보시설 유지관리, 민방위창설 기념행사 화생장방비세트구입, 민방위훈련용 교통신호봉 구입.
사업기간	2022년01월01일 ~ 2026년12월31일
지원형태	직접수행
지원조건	군비 100 %
시행주체	산청군

사업명	민방위 시설장비 확충
사업내용	방독면 구입 및 비상대피시설 용품 등 구입
사업기간	2022년01월01일 ~ 2026년12월31일
지원형태	
지원조건	
시행주체	산청군

사업명	민방위대 활동지원
사업내용	주부민방위기동대 활동비 등
사업기간	2022년01월01일 ~ 2026년12월31일
지원형태	직접수행
지원조건	도비 30%, 군비 70%
시행주체	산청군

사업명	국민참여 민방위의 날 훈련경비
사업내용	현수막 제작 및 훈련 소요 물품 구입
사업기간	2022년01월01일 ~ 2026년12월31일
지원형태	
지원조건	민방위의 날 재난안전대비 훈련 운영경비
시행주체	산청군

사업명	마을단위 소집단 훈련
사업내용	지역특성화 시범훈련 경비 지원 : 연 2회
사업기간	2022년01월01일 ~ 2026년12월31일
지원형태	직접수행
지원조건	지역특성화 시범훈련에 따른 경비 지원
시행주체	산청군

사업명	국가통합 및 비상대비훈련 운영
사업내용	을지연습실시계획서, 을지연습 관련 급량비, 인력동원실제훈련경비, 주민시곤포스터시상, 통합방위협의회운영 을지연습실제훈련경비, 특전예비군중대운영경비
사업기간	2022년01월01일 ~ 2026년12월31일
지원형태	직접수행
지원조건	군비 100 %
시행주체	산청군

사업명	사회복무요원 관리운영
사업내용	사회복무요원 인건비, 중식비, 교통비, 소집해제보상금, 재해보상 및 위문품
사업기간	2022년01월01일 ~ 2026년12월31일
지원형태	직접수행
지원조건	군비 100 %
시행주체	산청군

단위사업

유관기관협조체제유지

□ 목적 및 주요내용

○ 목적

지역예비군 육성 지원을 통한 지역 통합방위태세 확립

○ 주요내용

지역예비군 육성지원 관리

- 예비군 작전지원 : 예비군 작전용 물자·장비 구입 등
- 예비군 교육훈련 : 예비군 훈련장 장비 구입·보수, 안보교육장 리모델링 등
- 예비군 부대운영 : 예비군 부대 근무여건 개선, 물품 구입 등

산청군재향군인회 운영비 및 사업비 보조

□ 관련 예산사업 내역

(단위:개, 백만원)

사업명	회계구분	'20결산	'21예산	'22예산	비고 (세부사업수)
유관기관협조체제유지	일반회계	111	115	120	2
예비군 육성지원 관리		99	101	101	
재향군인회 관리		12	15	19	

□ 관련 예산사업 개요

사업명	예비군 육성지원 관리
사업내용	예비군 육성지원
사업기간	2022년01월01일 ~ 2026년12월31일
지원형태	직접수행
지원조건	도비 이상
시행주체	산청군

사업명	재향군인회 관리
사업내용	재향군인회 운영비 및 사업비, 현충일문화행사비
사업기간	2022년01월01일 ~ 2026년12월31일
지원형태	직접수행
지원조건	산청군 지방보조금 관리 조례
시행주체	산청군

□ 관련 예산사업 개요

사업명	맞춤형 복지제도 운영
사업내용	- 단체보장보험 가입 : 생명, 상해, 특정질병진단, 입원의료비 등 가입? 지원 - 종합건강검진 실시 : 검진비 1인당 300천원 지원 (격년제 시행) - 자율항목 배정 : 근무연수, 부양가족 수 등에 따라 개인별 차등 배정
사업기간	2022년01월01일 ~ 2026년12월31일
지원형태	직접수행
지원조건	군비 100 %
시행주체	산청군

○ 구내식당의 효율적 운영과 급식 서비스 개선

□ 관련 예산사업 내역

(단위:개, 백만원)

사업명	회계구분	'20결산	'21예산	'22예산	비고 (세부사업수)
공무원 후생복지 지원	일반회계	1,397	1,752	2,294	6
맞춤형 복지제도 운영		1,165	1,441	1,894	
당직실운영		67	68	69	
후생복지업무추진		13	57	49	
공무원후생복지지원		57	70	168	
구내식당 운영		46	45	50	
청사무인경비관리		49	72	64	

사업명	청사무인경비관리
사업내용	본청, 읍면사무소 청사 무인경비 관리
사업기간	2022년01월01일 ~ 2026년12월31일
지원형태	직접수행
지원조건	자체 100%
시행주체	산청군

사업명	구내식당 운영
사업내용	부식비 지원 김장담그기 재료구입 식당 소모품 및 자산 취득
사업기간	2022년01월01일 ~ 2026년12월31일
지원형태	직접수행
지원조건	군비 100%
시행주체	산청군

사업명	당직실운영
사업내용	일숙직 운영, 당직실유지
사업기간	2022년01월01일 ~ 2026년12월31일
지원형태	직접수행
지원조건	군비 100 %
시행주체	산청군

사업명	후생복지업무추진
사업내용	- 체력단련실 운영 및 소모품구입 등 - 업무추진 급량비 - 안전한 업무수행 지원을 위한 행정조합배상공제 가입
사업기간	2022년01월01일 ~ 2026년12월31일
지원형태	직접수행
지원조건	군비100%
시행주체	산청군

사업명	공무원후생복지 지원
사업내용	- 군정유공 및 장기근속 공무원 견학(산업시찰) - 휴양시설 운영 등
사업기간	2022년01월01일 ~ 2026년12월31일
지원형태	직접수행
지원조건	군비 100%
시행주체	산청군

단위사업

혁신단체업무추진

목적 및 주요내용

○ 목적

- 민생 현장 중심의 주민참여 열린행정 실현
- 정부혁신 핵심과제 기반 산청군 혁신 실행계획 추진
- 합리적이고 건전한 노사문화 정립
- 건전한 지역공동체 조성 지원

○ 주요내용

- *공무원단체지원
 - 노사간부 워크샵, 선진노사문화 선진지 견학
 - 노사발전협의회, 노사단체협약
 - 노무관리를 위한 도서구입, 노무사 자문료
- *생활공감정책 참여단 운영
 - 참여단 회의참석 행사실비 보상금
- *주민자치센터 운영
 - 유지관리를 위한 수선수리비, 시설비, 물품구입비
 - 주민자치센터 운영비
- *청년월세지원사업
 - 경남도 내 1~2인 청년주거비 지원(월 최대15만원, 10개월)

관련 예산사업 내역

(단위:개, 백만원)

사업명	회계구분	'20결산	'21예산	'22예산	비고 (세부사업수)
혁신단체업무추진	일반회계	245	109	127	5
혁신단체운영		10	14	17	
공무원단체지원		0	14	14	
생활공감정책 참여단 운영		0	2	1	
주민자치센터운영		235	38	55	
청년 월세지원사업		0	40	40	

관련 예산사업 개요

사업명	혁신단체운영
사업내용	일반운영비
사업기간	2022년01월01일 ~ 2026년12월31일
지원형태	직접수행
지원조건	
시행주체	산청군

사업명	공무원단체지원
사업내용	- 워크숍 - 사무관리비
사업기간	2022년01월01일 ~ 2026년12월31일
지원형태	직접수행
지원조건	군비 100%
시행주체	산청군

사업명	생활공감정책 참여단 운영
사업내용	참여단 온/오프라인 모임을 통한 정기회의(연6회)시 참석보상금 지급
사업기간	2022년01월01일 ~ 2026년12월31일
지원형태	직접수행
지원조건	1회당 1만원
시행주체	산청군

사업명	주민자치센터운영
사업내용	주민자치센터 운영비
사업기간	2022년01월01일 ~ 2026년12월31일
지원형태	직접수행
지원조건	군비 100%
시행주체	산청군

사업명	청년 월세지원사업
사업내용	-지원대상 : 경남도 거주 만19~34세 청년으로 시군조례상 나이기준 지원 검토중 -지원내용 : 월 최대 20만원 월세 지원, 10개월(2월~11월), 생애 1회 -지원방법 : 월세 先 납부/납부금액 확인 후 지급, 선정 후 2월분부터 소급
사업기간	2022년01월01일 ~ 2026년12월31일
지원형태	직접수행
지원조건	-중위소득 150% 이하(건강보험료본인부담금 기준) 신청 가능 -소득인정액 조회 예산범위 내 소득인정액 낮은 순위, 예산범위 내 대상자 추가 선정가능 * 제외대상 : 주택소유자, 기초수급자(생계, 주거), 정부 및 지자체 청년 주거지원 사업 참여자, 공무원 등
시행주체	산청군

단위사업

사회단체관리

□ 목적 및 주요내용

○ 목적

교육지원을 통하여 회원들의 역량을 강화 및 선진의식 함양, 각 단체별 보조사업의 추진실적 및 성과 내실화

○ 주요내용

- 국민운동단체 역량 제고
 - 회원들에게 다양한 지식 습득 기회 제공
 - 단체 회원들의 선진의식 함양을 위한 교육 참여 지원
- 국민운동단체 사업 내실화
 - 자체 사업 활동 강화
 - 보조금 지원에 따른 각종 사업 추진 내실화

□ 관련 예산사업 내역

(단위:개, 백만원)

사업명	회계구분	'20결산	'21예산	'22예산	비고 (세부사업수)
사회단체관리	일반회계	293	325	358	4
각종 단체지원		91	98	111	
새마을지도자 자녀장학금		1	4	2	
국민운동단체 활성화		151	174	195	
자율방범대운영지원		50	49	51	

□ 관련 예산사업 개요

사업명	각종 단체지원
사업내용	0 민주평통 및 민족통일자문위원 연찬회 참석 차량 임차비용 지원 0 민주평통자문위원, 민족통일 촉진대회, 범죄피해자지원센터위원회 회의, 범죄피해자민원현장 접수 및 봉사활동참석 등에 따른 행사실비 보상금 지급
사업기간	2022년01월01일 ~ 2026년12월31일
지원형태	민간보조
지원조건	군비 100 %
시행주체	산청군

사업명	새마을지도자 자녀장학금
사업내용	새마을지도자 대학생자녀 장학금 지급
사업기간	2022년01월01일 ~ 2026년12월31일
지원형태	직접수행
지원조건	도비 50%, 군비50%
시행주체	산청군

사업명	국민운동단체 활성화
사업내용	-운영비 및 사업비 지원 : 110,000천원 -교육등 참석자 보상 37,000천원
사업기간	2022년01월01일 ~ 2026년12월31일
지원형태	직접수행
지원조건	군비 100 %
시행주체	산청군

사업명	자율방범대운영지원
사업내용	자율방범대 급식비 자율방범대, 여성명예소장 상해보험가입 사무실 난방비 지원 체육대회 지원
사업기간	2022년01월01일 ~ 2026년12월31일
지원형태	
지원조건	자체
시행주체	산청군

단위사업

향우관리

□ 목적 및 주요내용

○ 목적

- 향우연합회 활성화로 재외향우 유대강화 및 인적 네트워크 구축
- 유공향우 포상으로 애향심 고취 군전발전 기여

○ 주요내용

- 주요 군정시책 홍보
- 지역별 산청군향우회 활성화 및 친선 도모

□ 관련 예산사업 내역

(단위:개, 백만원)

사업명	회계구분	'20결산	'21예산	'22예산	비고 (세부사업수)
향우관리	일반회계	1	13	13	1
재외향우회 지원 및 관리		1	13	13	

□ 관련 예산사업 개요

사업명	재외향우회 지원 및 관리
사업내용	재외향우회 관리 운영비
사업기간	2022년01월01일 ~ 2026년12월31일
지원형태	직접수행
지원조건	군비 100 %
시행주체	산청군

단위사업

교육환경 운영지원

□ 목적 및 주요내용

○ 목적

- 다양한 교육프로그램 운영지원으로 경쟁력 있는 교육환경 조성
- 교육환경 개선사업 지원을 통한 교육 인프라 조성 및 다양한 장학금 사업 추진으로 우수학생 유치 및 지역인재 육성 기여

○ 주요내용

- 장학사업
- 원어민영어보조교사 운영비 지원
- 우수식자재 구입비 지원
- 학생 특기적성교육 지원(천왕봉 복교육지구)
- 비인가학교 급식비 지원
- 우정학사 어려운 학생 지원
- 초·중·고등학교 급식비 지원
- 친환경 쌀 학교급식 지원
- 중·고등학생 교복구입비 지원
- 고등학교 무상교육 지원

□ 관련 예산사업 내역

(단위:개, 백만원)

사업명	회계구분	'20결산	'21예산	'22예산	비고 (세부사업수)
교육환경 운영지원	일반회계	2,413	3,067	3,083	6
학교급식지원운영		556	898	926	
친환경 쌀 학교급식 지원		15	29	19	
교육지원사업운영		14	34	31	
산청군 향토장학회 운영 지원		1,598	1,720	1,720	
교복구입비 지원사업		56	119	122	
무상교육 지원		174	268	265	

□ 관련 예산사업 개요

사업명	학교급식지원운영
사업내용	○ 관내 초·중·고 학교급식 식재료비 지원 ○ 관내 초·중·고 친환경쌀 구입비 지원
사업기간	2022년01월01일 ~ 2026년12월31일
지원형태	자치단체보조
지원조건	○ 도, 교육청, 군 매칭에 의한 식재료비 지원(급식운영경비 제외) : 도 27% / 교육청 35% / 군 38% ○ 관내에서 생산 및 유통하는 친환경쌀 구입 지원
시행주체	산청군

사업명	친환경 쌀 학교급식 지원
사업내용	○ 친환경쌀(유기농, 무기농) 학교급식 사용 시 일반쌀 가격대비 차액분 지급
사업기간	2022년01월01일 ~ 2026년12월31일
지원형태	직접수행
지원조건	○도, 교육청, 군 매칭에 의한 일반쌀 가격대비 차액분 지급 : 도청 30%, 군비 40%, 교육청 30% ○ 관내에서 생산 및 유통하는 친환경쌀 구입시 지원
시행주체	산청군

사업명	교육지원사업운영
사업내용	-교육경비 보조금 심의위원회 참석수당 지급 -평생교육업무추진 홍보물 제작 -교육시설 방역물품 및 방역수수료 -급량비(평생교육업무 추진) -평생교육 업무추진여비 및 업무추진비 -평생교육 행사운영에 따른 경비 및 행사실비지원금
사업기간	2022년01월01일 ~ 2026년12월31일
지원형태	직접수행
지원조건	군비 100%
시행주체	산청군

사업명	산청군 향토장학회 운영지원
사업내용	향토장학금 지급, 교육환경개선사업 시행, 산청우정학사 운영
사업기간	2022년01월01일 ~ 2026년12월31일
지원형태	출연(출자)
지원조건	관내 초중고교 예체능 특기자, 성적우수자, 서민자녀에 대한 장학금 지급 관내 초중고 교육환경 개선사업 신청에 따른 사업비 지급
시행주체	산청군

사업명	교복구입비 지원사업
사업내용	○ 산청군에 주소를 두고 교복을 착용하는 중.고등학교에 입학하는 신입생 및 1학년 전입생에 대하여 교복구입비 지원
사업기간	2022년01월01일 ~ 2026년12월31일
지원형태	자치단체보조
지원조건	○ 신입생의 경우 입학일(3월 2일) 현재, 전입생의 경우 전입학일 현재 산청군에 주소를 두고 있어야 하며, 교복을 착용하는 중.고등학교에 재학 중이어야 함. ○ 매년 2월말까지 교복관련 조항이 학칙 등에 반영되어야 함.(신설학교는 개교 당해연도 내)
시행주체	

사업명	무상교육 지원
사업내용	고등학교 1~3학년 무상교육 경비 지원(수업료, 학교운영지원비, 교과서비)
사업기간	2022년01월01일 ~ 2026년12월31일
지원형태	기타
지원조건	관내 고등학교 재학
시행주체	산청군

단위사업

우정학사운영지원

□ 목적 및 주요내용

○ 목적

- 우정학사 운영 프로그램 활성화로 인구 유출 방지 및 학생들의 학습 능력 향상
- 수준별 맞춤형 교육프로그램 지원을 통한 사교육비 경감

○ 주요내용

- 산청우정학사 운영비 지원
 - 강사료 지원
 - 인건비지원(사감2. 행정도우미1, 청소용역1)
 - 공공운영비지원(전기료, 연료비, 무인경비시스템 등)
 - 선발고사2회 지원
 - 소규모 수리.수선비용 지원 등

□ 관련 예산사업 내역

(단위:개, 백만원)

사업명	회계구분	'20결산	'21예산	'22예산	비고 (세부사업수)
우정학사운영지원	일반회계	71	134	95	1
우정학사운영지원사업		71	134	95	

□ 관련 예산사업 개요

사업명	우정학사운영지원사업
사업내용	우정학사 공공운영비 지원
사업기간	2022년01월01일 ~ 2026년12월31일
지원형태	직접수행
지원조건	군비 100 %
시행주체	산청군

단위사업

평생교육지원사업

□ 목적 및 주요내용

○ 목적

- 전문교육 확대를 통한 사고력 배양으로 군정발전 기여
- 군민의 평생학습 분위기 조성 및 삶의 질 향상 도모

○ 주요내용

- 읍면 평생교육강좌 운영
- 성인문해교육 운영사업
- 평생교육 자격증 프로그램 운영
- 군민교양강좌
- 산청 평생학습축제 및 문해한마당
- 산청군민기록가 활동비 지원

□ 관련 예산사업 내역

(단위:개, 백만원)

사업명	회계구분	'20결산	'21예산	'22예산	비고 (세부사업수)
평생교육지원사업	일반회계	224	465	465	1
평생교육운영 지원사업		224	465	465	

□ 관련 예산사업 개요

사업명	평생교육운영 지원사업
사업내용	가. 군민 맞춤형 평생교육 프로그램 운영 : 읍면 평생교육강좌, 성인문해교육, 군민교양강좌 운영 나. 지역사회 학습역량 강화 : 인문도시지원사업, 평생학습 축제 개최 다. 학습공동체 네트워크 활성화 : 평생학습 재능공유, 평생학습 동아리 발굴 라. 평생교육 지원 공모사업 : 성인문해교육 지원사업(교육부), 지역평생교육 활성화 지원사업(교육부), 평생교육 특성화 지원사업(경상남도) 등
사업기간	2022년01월01일 ~ 2026년12월31일
지원형태	직접수행
지원조건	군비 100%(평생교육 지원 공모사업 선정 시 국비, 도비 포함)
시행주체	산청군

단위사업

지역인적자원개발

□ 목적 및 주요내용

○ 목적

- 서민자녀들에게 교육바우처(도서구입비 및 온라인강의수강권)를 지원하여 기초학력 향상 및 교육복지 실현
- 교육복지의 사각지대에 있는 서민층 자녀들의 학습능력 향상 및 학업성취감을 높이기 위한 맞춤형 프로그램 개발 제공
- 천왕봉 행복교육지구 사업 추진으로 지역교육공동체 구축

○ 주요내용

- 천왕봉 행복교육지구 프로그램 운영(진로진학프로그램, 동의보감촌 가족체험)
- 서민자녀교육지원 바우처사업

□ 관련 예산사업 내역

(단위:개, 백만원)

사업명	회계구분	'20결산	'21예산	'22예산	비고 (세부사업수)
지역인적자원개발	일반회계	49	165	164	1
서민자녀교육지원사업		49	165	164	

□ 관련 예산사업 개요

사업명	서민자녀교육지원사업
사업내용	○ 서민자녀 교육지원 바우처사업 : 도서 구입 및 온라인 수강료 지원 ○ 천왕봉 행복교육지구 사업(진로진학프로그램, 동의보감촌 가족체험)
사업기간	2022년01월01일 ~ 2026년12월31일
지원형태	민간보조
지원조건	○ 서민자녀 교육지원 바우처사업 : 관내 거주하는 기준 중위소득 70%이하 가구의 초.중.고 학생 ○ 천왕봉 행복교육지구 사업 : 관내 거주하는 초.중.고 학생 및 청소년동반가족
시행주체	산청군

단위사업

스마트 정보화

□ 목적 및 주요내용

○ 목적

내부 행정정보 보안강화와 대민서비스 지원을 위한 시스템 고도화

○ 주요내용

- 웹서버 노후장비 교체
- 홈페이지 개인정보 노출차단 솔루션 도입
- 업무용 PC개인정보 암호화 솔루션 도입
- 공공데이터, 빅데이터 운영
- 군민정보화 교육 실시

□ 관련 예산사업 내역

(단위:개, 백만원)

사업명	회계구분	'20결산	'21예산	'22예산	비고 (세부사업수)
스마트 정보화	일반회계	622	763	576	3
정보화 운영		482	621	447	
홈페이지운영		123	114	99	
정보화교육		17	28	30	

□ 관련 예산사업 개요

사업명	정보화 운영
사업내용	전산장비 유지 보수 및 컴퓨터, 프로그램구입 운영 등
사업기간	2022년01월01일 ~ 2026년12월31일
지원형태	직접수행
지원조건	자체사업(군비 100 %)
시행주체	산청군

사업명	홈페이지운영
사업내용	홈페이지운영 소프트웨어 및 시설장비유지비, 홈페이지 유지관리
사업기간	2022년01월01일 ~ 2026년12월31일
지원형태	직접수행
지원조건	자체사업
시행주체	산청군

사업명	정보화교육
사업내용	교육 홍보, 교재구입, 경진대회, 회의 참석수당 지원
사업기간	2022년01월01일 ~ 2026년12월31일
지원형태	직접수행
지원조건	산청군 지역정보화
시행주체	산청군

단위사업

정보통신 현대화

□ 목적 및 주요내용

○ 목적

정보통신망 운영의 신뢰 및 안전성 확보

○ 주요내용

- 노후 IP 행정전화기 교체
- 노후 네트워크 스위치 교체
- 노후 무정전전원장치 교체
- 국가정보통신망 통합라우터 구축

□ 관련 예산사업 내역

(단위:개, 백만원)

사업명	회계구분	'20결산	'21예산	'22예산	비고 (세부사업수)
정보통신 현대화	일반회계	510	471	569	2
전자정부망사용료		47	52	36	
정보통신 운영		463	419	533	

□ 관련 예산사업 개요

사업명	전자정부망사용료
사업내용	도-군간 전자정부망 사용료 지급
사업기간	2022년01월01일 ~ 2026년12월31일
지원형태	직접수행
지원조건	도비 50%, 군비 50%
시행주체	산청군

사업명	정보통신 운영
사업내용	팩스장비, 원음송출기, 교환기, 향온향습기 등 정보통신 운영경비
사업기간	2022년01월01일 ~ 2026년12월31일
지원형태	직접수행
지원조건	정보통신 시설장비 교체및 장비의 안정적 운영관리
시행주체	산청군

단위사업

스마트 시티 조성

□ 목적 및 주요내용

○ 목적

스마트시티 구현을 통한 안전하고 행복한 산청 조성

○ 주요내용

- 방범CCTV 설치
- 경로당 화재알림시설 구축
- 주요 다중이용시설 공공와이파이 설치

□ 관련 예산사업 내역

(단위:개, 백만원)

사업명	회계구분	'20결산	'21예산	'22예산	비고 (세부사업수)
스마트 시티 조성	일반회계	1,903	1,398	1,997	3
지역방범		426	81	349	
CCTV 관제센터 운영		1,168	977	1,128	
스마트 시티 조성		309	340	520	

□ 관련 예산사업 개요

사업명	지역방범
사업내용	차량 번호인식 및 동영상 카메라 설치
사업기간	2022년01월01일 ~ 2026년12월31일
지원형태	직접수행
지원조건	산청군 지역정보화
시행주체	산청군

사업명	스마트 시티 조성
사업내용	- 주요관광지 및 주요 다중이용시설에 공공 와이파이 시설 - 주요 시설에 IoT관련 서비스 구축 - 경로당 화재감지시스템 설치 등
사업기간	2022년01월01일 ~ 2026년12월31일
지원형태	직접수행
지원조건	
시행주체	산청군

사업명	CCTV 관제센터 운영
사업내용	CCTV 관제센터 운영
사업기간	2022년01월01일 ~ 2026년12월31일
지원형태	직접수행
지원조건	자체계획
시행주체	산청군

단위사업

추모공원 관리

□ 목적 및 주요내용

○ 목적

- 쾌적한 공원환경 유지관리
- 녹지공원 조성

○ 주요내용

- 시설 유지관리를 위한 기간제 인부사역
- 노후시설 보수
- 안전사고 없는 추모공원 환경 조성

□ 관련 예산사업 내역

(단위:개, 백만원)

사업명	회계구분	'20결산	'21예산	'22예산	비고 (세부사업수)
추모공원 관리	일반회계	409	499	466	2
산청함양사건추모공원 관리운영		385	470	457	
추모공원관리		24	29	10	

□ 관련 예산사업 개요

사업명	산청함양사건추모공원 관리운영
사업내용	합동묘역(6,680㎡), 위패봉안각, 복예관, 희생장소 보존지역(4개소) 유지 및 관리
사업기간	2022년01월01일 ~ 2026년12월31일
지원형태	직접수행
지원조건	추모공원의 효율적인 관리 및 운영을 위한 경비 지원
시행주체	산청군

사업명	추모공원관리
사업내용	합동묘역(2,024평), 위패봉안각, 희생장소 보존지역(4개소) 등
사업기간	2022년01월01일 ~ 2026년12월31일
지원형태	직접수행
지원조건	군비 100 %
시행주체	산청군

단위사업

공무원아파트 관리운영

□ 목적 및 주요내용

○ 목적

인구유입 및 정주환경개선으로 지역경제 활성화, 공무원아파트 임대관리로 직원 후생복지 향상

○ 주요내용

- 공무원아파트의 효율적인 관리운영
 - 공무원아파트 임대 추진
 - 입주대상자 모집 및 전세금 융자 지원
 - 공무원아파트 시설 유지 및 관리

□ 관련 예산사업 내역

(단위:개, 백만원)

사업명	회계구분	'20결산	'21예산	'22예산	비고 (세부사업수)
공무원아파트 관리운영	공무원아파트 특별회계	27	272	277	1
공무원아파트 관리운영		27	272	277	

□ 관련 예산사업 개요

사업명	공무원아파트 관리운영
사업내용	지역경제 활성화를 위한 공무원아파트 운영
사업기간	2022년01월01일 ~ 2026년12월31일
지원형태	직접수행
지원조건	산청군 소속 공무원, 공무원 중 무주택자 우선
시행주체	산청군

재 무 과

□ 성과계획 총괄표

가. 총괄

(단위:개, 백만원)

부서명	성과계획				예산액		
	전략목표수	정책사업목표		단위사업수	예산액	전년도예산액	비교증감
		개수	지표수				
계	1	5	11	9	4,814	2,604	2,210
재무과	1	5	11	9	4,814	2,604	2,210

나. 성과계획 및 자원비중

전략목표명 (부서명)	정책사업목표명	성과지표명	예산액 (백만원)	
			예산액	비중(%)
원활한 군정시책 추진을 위한 자치재정 확립 (재무과)	철저한 세원관리를 통한 공평과세 실현	세정시책 발굴 및 홍보실적	4,770	99.90
		세무조사 목표액 달성율		
		지방세 체납액 징수율		
		세외수입 과년도 체납액 정리율		
	공정한 개별주택가격 평가	개별주택가격 산정의 정정성(검증비율)		
	공정한 개별공시지가 평가	공시지가 산정의 적정성(검증비율)		
	투명한 회계운영으로 재정집행 효율성 증대	계약정보 공개율(%)		
		노무비구분 관리 및 지급확인제 추진율(%)		
	적극적이고 효율적인 공유재산 관리 물품 및 공용차량의 효율적 관리	공유재산대부료 부과 징수율		
		물품관리실적율		
공유재산 보존부적합 재산 매각건수				

전략목표	원활한 군정시책 추진을 위한 자치재정 확립
[소관부서]	재무과

1. 기본방향

1. 취약분야 세원관리로 탈루 및 누락 세원 발굴
2. 신속한 채권확보로 체납액 최소화 추진
3. 신뢰받는 부동산가격 평가
4. 정확한 재산세 과세자료로 안정적 세수 확보
5. 투명하고 정확한 회계관리 및 계약 운영
6. 지역업체 지원 및 체불임금 없는 사업장 조성
7. 효율적인 공유재산 관리
8. 물품 및 공용차량의 효율적 운용

< 정책사업목표 현황 >

(단위:개, 백만원)

정책사업목표	성과 지표수	단위 사업수	예산액
철저한 세원관리를 통한 공평과세 실현	4	3	483
공정한 개별주택가격 평가	1	1	169
공정한 개별공시지가 평가	1	1	135
투명한 회계운영으로 재정집행 효율성 증대	2	1	120
적극적이고 효율적인 공유재산 관리 물품 및 공용차량의 효율적 관리	3	3	3,863

2. 조직 및 인력현황

(단위 : 명)

부서명	정원				현원	계단위 직제명
	계	4급이상	5급	6급이하		
계	29	0	1	28	29	
재무과	29	0	1	28	29	세무담당, 세입관리담당, 과표평가담당, 세외수입담당, 경리담당, 재산관리담당

3. 예산현황

(단위 : 백만원, %)

구분	예산액		전년도예산액		비교증감	
	액	구성비	액	구성비	증감액	증감률
계	4,814	100.00 %	2,604	100.00 %	2,210	84.85%
정책사업	4,775	99.18 %	2,571	98.74 %	2,203	85.68%
행정운영경비	39	0.82 %	33	1.26 %	7	20.10%
인력운영비	0	0.00 %	0	0.00 %	0	0.00%
기본경비	39	0.82 %	33	1.26 %	7	20.10%
재무활동	0	0.00 %	0	0.00 %	0	0.00%

정책사업목표

철저한 세원관리를 통한 공평과세 실현

(1) 주요내용

- 납세자 생활 밀착형 세정시책 발굴
- 과세누락 취약분야 기획 세무조사
- 건전납세 풍토 조성을 위한 성실납세자 인센티브 제공
- 체납처분 및 행정제재 강화
- 변호판 영치 사전예고제 시행 및 영치활동 강력 전개

(2) 성과지표 및 목표치 설정

< 성과지표별 목표치 설정 >

성과지표(단위)	지표 유형	가중치	실적 및 목표치					측정산식 또는 측정방법	자료수집 방법/출처	
			구분	'20	'21	'22	'23			'24
세정시책 발굴 및 홍보실적(건)	핵심	0.3	목표	105	105	105	105	0	시책발굴 및 홍보건수	자체 추진실적
			실적	105	0					
세무조사 목표액 달성율(%)	일반	0.2	목표	100	100	100	100	0	(세무조사부과액/목표액)*100	결산서
			실적	100	0					
지방세 체납액 징수율(%)	일반	0.25	목표	30	30	30	30	0	(체납액 징수액/체납액)*100	결산서
			실적	30	0					
세외수입 과년도 체납액 정리율(%)	일반	0.25	목표	20	30	30	30	0	(과년도 체납 징수액+과년도 체납 결손액)/이월체납액*100	결산서
			실적	25	0					

< 성과지표별 목표치 설정 근거 >

- 세정시책 발굴 및 홍보실적
 - 당해연도 추진건수
- 세무조사 목표액 달성율
 - 3년간 값의 평균치
- 지방세 체납액 징수율
 - 3년간 값의 평균치
- 세외수입 과년도 체납액 정리율
 - 3년간 값의 평균치

정책사업목표

공정한 개별주택가격 평가

(1) 주요내용

- 공정한 개별주택가격 평가로 군민신뢰 제고
- 공시가격 현실화를 통해 적정성 강화

(2) 성과지표 및 목표치 설정

< 성과지표별 목표치 설정 >

성과지표(단위)	지표 유형	가중치	실적 및 목표치					측정산식 또는 측정방법	자료수집 방법/출처	
			구분	'20	'21	'22	'23			'24
개별주택가격 산정의 적정성(검증비율)(%)	핵심	1	목표	95	95	95	95	0	미조정호수/결정, 공시호수*100	주택가격산정프로그램
			실적	98	0					

< 성과지표별 목표치 설정 근거 >

- 개별주택가격 산정의 적정성(검증비율)
 - 전년대비 실적대비

정책사업목표

공정한 개별공시지가 평가

(1) 주요내용

- 공정한 개별공시지가 평가로 군민신뢰 제고
- 공시지가 현실화를 통해 적정성 강화

(2) 성과지표 및 목표치 설정

< 성과지표별 목표치 설정 >

성과지표(단위)	지표 유형	가중치	실적 및 목표치					측정산식 또는 측정방법	자료수집 방법/출처	
			구분	'20	'21	'22	'23			'24
공시지가 산정의 적정성 (검증비율)(지가산정프로그램)	핵심	1	목표	95	95	95	95	0	미조정필지수/검증필지수*100	
			실적	99	0					

< 성과지표별 목표치 설정 근거 >

○ 공시지가 산정의 적정성(검증비율)

- 착오, 오류 산정 건수

(1) 주요내용

- 투명한 계약운영 및 회계공무원 전문성 제고
- 관내업체 지원을 통한 지역경제 활성화 및 체불없는 사업장 조성
- 공정성, 투명성 제고를 위한 주민참여감독제도 운영

(2) 성과지표 및 목표치 설정

< 성과지표별 목표치 설정 >

성과지표(단위)	지표 유형	가중치	실적 및 목표치					측정산식 또는 측정방법	자료수집 방법/출처
			구분	'20	'21	'22	'23		
계약정보 공개율(%) 계약정보 공개율(%) 계약정보 공개율(%) 계약정보 공개율(%)	핵심	0.6	목표	100	100	100	100	0	(계약정보공개건수 / 총계약건수)*100
			실적	100	0				
노무비구분 관리 및 지급 확인제 추진율(%)	일반	0.4	목표	100	100	100	100	0	(구분관리 및 지급 건수/구분관리 및 지급대상건수)*100
			실적	100	0				

< 성과지표별 목표치 설정 근거 >

- 계약정보 공개율(%)
 - 금년도 실적치를 목표치로 설정
- 노무비구분 관리 및 지급확인제 추진율(%)
 - 금년도 실적치를 목표치로 설정

정책사업목표

**적극적이고 효율적인 공유재산 관리
물품 및 공용차량의 효율적 관리**

(1) 주요내용

- 공유재산의 체계적인 관리를 통한 재산가치 제고
- 공유재산의 효율적 관리로 활용가치 증대
- 물품 및 공용차량의 효율적 운용
- 깨끗하고 안전한 청사관리

(2) 성과지표 및 목표치 설정

< 성과지표별 목표치 설정 >

성과지표(단위)	지표 유형	가중치	실적 및 목표치					측정산식 또는 측정방법	자료수집 방법/출처	
			구분	'20	'21	'22	'23			'24
공유재산대부료 부과징수율(%)	핵심	0.5	목표	70	70	70	70	70	당해연도 징수액/당해연도부과액*100	세외수입 정보시스템
			실적	70	0					
물품관리실적율(%)	일반	0.2	목표	90	90	90	90	90	물품관리실적율/물품구매실적(구매량/내구연한경과물품)*100	새올행정 시스템
			실적	90	0					
공유재산 보존부적합 재산 매각건수(건수)	핵심	0.3	목표	10	10	10	10	10	당해연도 매각건수	새올 공유 재산 대장
			실적	10	0					

< 성과지표별 목표치 설정 근거 >

- 공유재산대부료 부과징수율
 - 금년 실적을 목표치 설정
- 물품관리실적율
 - 2년간 실적을 목표치 설정
- 공유재산 보존부적합 재산 매각건수
 - 금년 실적을 목표치 설정

정책사업목표별 성과지표 현황

부서별	정책사업목표명	성과지표명(단위)	22년 목표치	지표종류		예산액 (백만원)
				정량/ 정성	성격	
총 계						4,770
재무과	철저한 세원관리를 통한 공평과세 실현	세정시책 발굴 및 홍보실 적(건)	105	정성	산출	483
		세무조사 목표액 달성율 (%)	100	정량	산출	
		지방세 체납액 징수율(%)	30	정량	산출	
		세외수입 과년도 체납액 정리율(%)	30	정량	산출	
	공정한 개별주택가격 평 가	개별주택가격 산정의 정 정성(검증비율)(%)	95	정량	산출	169
	공정한 개별공시지가 평 가	공시지가 산정의 적정성 (검증비율)(지가산정프로 그램)	95	정량	산출	135
	투명한 회계운영으로 재 정집행 효율성 증대	계약정보 공개율(%) 계약정보 공개율(%) 계약정보 공개율(%) 계약정보 공개율(%)	100	정량	산출	120
		노무비구분 관리 및 지급 확인제 추진율(%)	100	정량	산출	
	적극적이고 효율적인 공 유재산 관리 물품 및 공용차량의 효율 적 관리	공유재산대부료 부과징수 율(%)	70	정량	산출	3,863
		물품관리실적율(%)	90	정량	산출	
공유재산 보존부적합 재 산 매각건수(건수)		10	정량	결과		

단위사업

지방세 부과 및 납세홍보

□ 목적 및 주요내용

○ 목적

정확한 세원관리를 통한 공평과세 실현으로
납세자에게 신뢰받는 세정운영

○ 주요내용

지방세 징수목표액 초과달성
정기분 지방세 차질없는 부과 관리
납세자 생활 밀착형 세정시책 발굴 추진
과세누락 취약분야 기획 세무조사 실시
세무담당 공무원 전문교육 강화
건전납세 풍토 조성을 위한 성실납세자 인센티브 제공

□ 관련 예산사업 내역

(단위:개, 백만원)

사업명	회계구분	'20결산	'21예산	'22예산	비고 (세부사업수)
지방세 부과 및 납세홍보	일반회계	238	247	236	2
지방세부과 및 납세홍보		211	227	215	
국세.지방세 통합민원실 운영		27	20	21	

□ 관련 예산사업 개요

사업명	지방세부과 및 납세홍보
사업내용	지방세 홍보물, 지방세 과세자료 안내 , 지방세 심의위원회 운영, 지출예산제도 추진 인건비, 우편요금
사업기간	2022년01월01일 ~ 2026년12월31일
지원형태	직접수행
지원조건	군비 100 %
시행주체	산청군

사업명	국세.지방세 통합민원실 운영
사업내용	국세.지방세 통합민원실 운영
사업기간	2022년01월01일 ~ 2026년12월31일
지원형태	직접수행
지원조건	
시행주체	산청군

단위사업

지방세 징수

□ 목적 및 주요내용

○ 목적

성실납세자가 우대받는 징수행정 추진

○ 주요내용

- 지방세 체납액 일제정리 추진계획 수립 시행
- 결손처분자 사후관리철저(정기적 재산조회 실시)
- 고액 상습체납자 책임지정 징수제 도입
- 지방세 성실납세마을 인센티브 사업 시행
- 체납차량 번호판영치 예고 및 시행 강력추진

□ 관련 예산사업 내역

(단위:개, 백만원)

사업명	회계구분	'20결산	'21예산	'22예산	비고 (세부사업수)
지방세 징수	일반회계	174	165	170	1
지방세 징수		174	165	170	

□ 관련 예산사업 개요

사업명	지방세 징수
사업내용	고지서 발송 우편요금, 체납관리시스템 운용, 기부심사위원회 운영, 고지서 인쇄
사업기간	2022년01월01일 ~ 2026년12월31일
지원형태	직접수행
지원조건	군비 100 %
시행주체	산청군

단위사업

세외수입 징수

□ 목적 및 주요내용

○ 목적

강력한 세외수입 체납액 징수활동으로 세입증대 및 자주재원 조기 확보

○ 주요내용

- 세외수입 체납액 일제정리계획 수립·추진 : 연2회(상·하반기)
- 신속한 채권확보를 통한 체납처분
 - 실효성 있는 부동산, 예금, 급여 압류 주력
- 과태료 체납차량 번호판 영치활동 강화
 - 지방세+세외수입 합동 번호판 영치활동 연중 추진
- 고액체납자 압류부동산 적극적인 공매의뢰

□ 관련 예산사업 내역

(단위:개, 백만원)

사업명	회계구분	'20결산	'21예산	'22예산	비고 (세부사업수)
세외수입 징수	일반회계	117	130	77	1
세외수입 징수		117	130	77	

□ 관련 예산사업 개요

사업명	세외수입 징수
사업내용	세외수입전산고지서 , 기부심사위원회운영, 세외수입운영관리, 세외수입정보시스템 운영
사업기간	2022년01월01일 ~ 2026년12월31일
지원형태	직접수행
지원조건	군비 100 %
시행주체	산청군

단위사업

주택조사 평가

□ 목적 및 주요내용

○ 목적

- 정확한 주택조사를 통한 공시가격의 신뢰성 확보

○ 주요내용

- 개별주택가격 특성조사
- 개별주택가격 산정 및 검증
- 개별주택가격 결정.공시

□ 관련 예산사업 내역

(단위:개, 백만원)

사업명	회계구분	'20결산	'21예산	'22예산	비고 (세부사업수)
주택조사 평가	일반회계	168	162	169	1
주택공시가격조사		168	162	169	

□ 관련 예산사업 개요

사업명	주택공시가격조사
사업내용	개별주택평가, 감정평가수수료, 개별주택평가운영경비, 주택특성조사 인부임
사업기간	2022년01월01일 ~ 2026년12월31일
지원형태	직접수행
지원조건	개별주택평가 운영경비, 주택특성조사사 인부임 등(국비 50%, 군비 50%)
시행주체	산청군

단위사업

개별공시지가 조사 및 산정

□ 목적 및 주요내용

○ 목적

- 적절한 개별공시지가 관리로 공시업무의 공정성 확보

○ 주요내용

- 개별공시지가 특성조사
- 개별공시지가 산정 및 검증
- 개별공시지가 결정.공시
- 개발부담금 부과.징수

□ 관련 예산사업 내역

(단위:개, 백만원)

사업명	회계구분	'20결산	'21예산	'22예산	비고 (세부사업수)
개별공시지가 조사 및 산정	일반회계	131	139	135	2
개별공시지가 조사		131	135	131	
개발부담금 부과 및 징수		0	4	4	

□ 관련 예산사업 개요

사업명	개별공시지가 조사
사업내용	개별공시지가 조사 인부임, 개별공시지가조사 제경비, 부동산평가위원회 운영
사업기간	2022년01월01일 ~ 2026년12월31일
지원형태	직접수행
지원조건	개별공시지가 조사 인부임 및 제경비, 부동산평가위원회 운영 등(국비 50%, 군비 50%)
시행주체	산청군

사업명	개발부담금 부과 및 징수
사업내용	개발부담금 종료시점 지가검증 및 개발비용 검증용역
사업기간	2022년01월01일 ~ 2026년12월31일
지원형태	직접수행
지원조건	군비 100%
시행주체	산청군

단위사업

회계관리

□ 목적 및 주요내용

○ 목적

계약업무 행정의 투명성 확보
임금체불 방지대책 추진을 통한 건전한 지역건설문화 정착

○ 주요내용

공사, 용역 등 계약정보 공개
노무비 구분관리 및 지급확인제 추진
일상경비 세출예산 검사 실시

□ 관련 예산사업 내역

(단위:개, 백만원)

사업명	회계구분	'20결산	'21예산	'22예산	비고 (세부사업수)
회계관리	일반회계	114	132	120	2
계약 . 지출관리		102	117	105	
복식부기 관리		12	15	15	

□ 관련 예산사업 개요

사업명	계약 . 지출관리
사업내용	계약심의위원회 운영, 입찰프로그램운영, 주민참여 대상공사감독자수당, 세출결산
사업기간	2022년01월01일 ~ 2026년12월31일
지원형태	직접수행
지원조건	군비 100 %
시행주체	산청군

사업명	복식부기 관리
사업내용	복식부기 회계결산 , 통합재무보고서
사업기간	2022년01월01일 ~ 2026년12월31일
지원형태	직접수행
지원조건	군비 100%
시행주체	산청군

단위사업

공유재산관리

□ 목적 및 주요내용

○ 목적

효율적인 공유재산 관리 및 정확한 물품관리

○ 주요내용

보존 부적합한 공유재산 매각
 내실있는 공유재산 실태조사 실시
 지방재정 확충을 위한 대부료 및 변상금 부과

□ 관련 예산사업 내역

(단위:개, 백만원)

사업명	회계구분	'20결산	'21예산	'22예산	비고 (세부사업수)
공유재산관리	일반회계	54	55	56	1
공유재산관리		54	55	56	

□ 관련 예산사업 개요

사업명	공유재산관리
사업내용	공유재산 매각, 대부 및 재산의 권한 확보, 공유재산 심의위원회 운영, 물품관리시스템 유지보수
사업기간	2022년01월01일 ~ 2026년12월31일
지원형태	직접수행
지원조건	군비 100%
시행주체	산청군

단위사업

청사관리

□ 목적 및 주요내용

○ 목적

청사환경정비 및 시설물의 개·보수로 아름다운 청사유지관리
공용차량의 유지보수 등 안전한 공용차량 관리

○ 주요내용

아름다운 청사관리를 위한 조경사업 추진
안전한 청사관리를 위한 개.보수사업 추진
읍면청사 소규모 시설정비

□ 관련 예산사업 내역

(단위:개, 백만원)

사업명	회계구분	'20결산	'21예산	'22예산	비고 (세부사업수)
청사관리	일반회계	1,449	1,363	2,691	3
청사유지관리		879	1,013	2,022	
차량유지관리		239	282	334	
청사주변유지관리		331	68	335	

□ 관련 예산사업 개요

사업명	청사유지관리
사업내용	청사관리 물품구입, 청사안전관리, 연료비, 기타 청사 유지관리
사업기간	2022년01월01일 ~ 2026년12월31일
지원형태	직접수행
지원조건	군비 100 %
시행주체	산청군

사업명	차량유지관리
사업내용	공용차량 보험료, 공용차량 연료비, 공용차량 수선
사업기간	2022년01월01일 ~ 2026년12월31일
지원형태	직접수행
지원조건	군비 100 %
시행주체	산청군

사업명	청사주변유지관리
사업내용	읍면청사 개보수(전읍면 중 해당읍면)
사업기간	2022년01월01일 ~ 2026년12월31일
지원형태	직접수행
지원조건	군비 100 %
시행주체	산청군

단위사업

물품관리

□ 목적 및 주요내용

○ 목적

물품구입(신규·대체취득)을 통한 업무능력향상 도모

○ 주요내용

정수물품(차량, 복사기 등) 구입 및 (읍·면)청사 운영을 위한 소규모 물품구입으로 정수관리 및 업무능력향상 도모

□ 관련 예산사업 내역

(단위:개, 백만원)

사업명	회계구분	'20결산	'21예산	'22예산	비고 (세부사업수)
물품관리	일반회계	593	90	316	1
물품관리		593	90	316	

□ 관련 예산사업 개요

사업명	물품관리
사업내용	공용차량 및 물품의 취득
사업기간	2022년01월01일 ~ 2026년12월31일
지원형태	직접수행
지원조건	군비 100%
시행주체	산청군

경 제 교 통 과

□ 성과계획 총괄표

가. 총괄

(단위:개, 백만원)

부서명	성과계획				예산액		
	전략목표수	정책사업목표		단위사업수	예산액	전년도예산액	비교증감
		개수	지표수				
계	1	8	18	16	28,697	20,123	8,574
경제교통과	1	8	18	16	28,697	20,123	8,574

나. 성과계획 및 자원비중

전략목표명 (부서명)	정책사업목표명	성과지표명	예산액 (백만원)	
			예산액	비중(%)
지역경제 활성화와 공공일자리 창출 (경제교통과)	발전소 주변 지역 정비	주민복지 지원사업	27,565	99.99
	중소기업육성지원	이차보전금 지원		
	소수력발전 운영	전력생산량		
	물가안정 및 지역산업 기반조성	내고장상품권 판매실적		
		지역산업 육성 지원 업체 수		
	전통시장운영관리	볼거리 확충을 위한 공연		
	새정부 국정 최우선 과 제인 공공일자리 창출	공공일자리사업 참여		
		구인구직 알선 실적		
사회적기업 등 발굴 실적				
도시가스 공급 추진 등을 통한 에너지 복 지향상	저소득층 가스 타임 밸브 보급			

전략목표명 (부서명)	정책사업목표명	성과지표명	예산액 (백만원)	비중(%)
지역경제 활성화와 공공일자리 창출 (경제교통과)	<input type="checkbox"/> 대중교통 이용 주민들의 교통복지 향상을 위한 교통시설물 등 유지보수 및 개선 <input type="checkbox"/> 운수업계 경영난 해소 및 교통안전을 위한 재정 지원	대중교통 재정지원실적	27,565	99.99
		교통시설물 설치 및 관리율		
		자동차관련 과태료 부과 및 징수율		
		교통불편 신고처리율		
	산업단지 관리	산업단지 유지관리 실적		

전략목표	지역경제 활성화와 공공일자리 창출
[소관부서]	경제교통과

1. 기본방향

도시가스공급추진 등을 통한 에너지 복지 향상 새정부 국정 최우선 과제인 공공분야 일자리 창출 기업하기 좋은 여건 조성 및 중소기업 육성 지원 물가안정 및 지역산업 기반조성 대중교통 이용 주민들의 교통복지 향상 지원

< 정책사업목표 현황 >

(단위:개, 백만원)

정책사업목표	성과 지표수	단위 사업수	예산액
<input type="checkbox"/> 물가안정 및 지역산업 기반조성	2	3	1,954
<input type="checkbox"/> 전통시장운영관리	1	1	180
<input type="checkbox"/> 새정부 국정 최우선 과제인 공공일자리 창출	3	5	3,221
<input type="checkbox"/> 도시가스 공급 추진 등을 통한 에너지 복지향상	1	2	6,646
<input type="checkbox"/> 대중교통 이용 주민들의 교통복지 향상을 위한 교통시설물 등 유지보수 및 개선 <input type="checkbox"/> 운수업계 경영난 해소 및 교통안전에 위한 재정 지원	4	2	10,862
<input type="checkbox"/> 산업단지 관리	1	1	97
<input type="checkbox"/> 발전소 주변 지역 정비	1	1	548
<input type="checkbox"/> 중소기업육성 지원	1	1	4,057

2. 조직 및 인력현황

(단위 : 명)

부서명	정원				현원	계단위 직제명
	계	4급이상	5급	6급이하		
계	16	0	1	15	16	
경제교통과	16	0	1	15	16	지역경제담당, 일자리창출담당, 에너지관리담당, 교통정책담당

3. 예산현황

(단위 : 백만원, %)

구 분	예 산 액		전년도예산액		비교증감	
		구성비		구성비		증감률
계	28,697	100.00 %	20,123	100.00 %	8,574	42.61%
정 책 사 업	27,568	96.06 %	19,989	99.34 %	7,578	37.91%
행 정 운 영 경 비	36	0.12 %	18	0.09 %	17	94.64%
인 력 운 영 비	0	0.00 %	0	0.00 %	0	0.00%
기 본 경 비	36	0.12 %	18	0.09 %	17	94.64%
재 무 활 동	1,094	3.81 %	115	0.57 %	979	851.93%

정책사업목표

물가안정 및 지역산업 기반조성

(1) 주요내용

- 물가안정을 통한 내수진작 및 소비 촉진
- 산업재산권 확보를 위한 지식재산 창출지원사업
- 소상공인 지원 강화를 위한 지역신용보증재단 출연
- 전통공예 계승발전을 위한 우수 제품 개발, 판매촉진 등 공예육성

(2) 성과지표 및 목표치 설정

< 성과지표별 목표치 설정 >

성과지표(단위)	지표 유형	가중치	실적 및 목표치					측정산식 또는 측정방법	자료수집 방법/출처	
			구분	'20	'21	'22	'23			'24
내고장상품권 판매실적 (백만원)	핵심	0.5	목표	600	600	600	600	0	내고장상품권 판매액	관련공문
			실적	0	0					
지역산업 육성 지원 업체 수(개소)	핵심	0.5	목표	600	600	600	600	0	지역산업 육성 지원 업체 수	관련공문
			실적	0	0					

< 성과지표별 목표치 설정 근거 >

- 내고장상품권 판매실적
- 지역산업 육성 지원 업체 수

정책사업목표

전통시장 운영 관리

(1) 주요내용

- 불거리 확충으로 시장 홍보 및 이용객 증가를 위한 전통시장 공연사업 확대
 - 명절 대목장 공연 및 관광시즌 등 공연 추진
- 명절대목 시장 활성화를 위한 전통시장 장보기 행사 추진

(2) 성과지표 및 목표치 설정

< 성과지표별 목표치 설정 >

성과지표(단위)	지표 유형	가중치	실적 및 목표치					측정산식 또는 측정방법	자료수집 방법/출처	
			구분	'20	'21	'22	'23			'24
불거리 확충을 위한 공연 (건)	핵심	1	목표	5	5	5	5	0	전통시장 공연 개최	관련공문
			실적	4	0					

< 성과지표별 목표치 설정 근거 >

- 불거리 확충을 위한 공연
 - 관련공문 등

(1) 주요내용

- 명품산청만들기(일자리창출) 추진 등 공공일자리 창출
 - 지역특성에 맞는 명품산청만들기사업 : 881백만원(군비)
 - 공공일자리 창출의 일환인 지역공동체 일자리사업 : 240백만원(지120 도36 군84)
 - 취약계층, 청년, 부녀자 등 공공분야 등 공공근로사업 : 811백만원(군비)
 - 생활방역을 위한 지역방역일자리사업 : 72백만원(지36 도11 군25)
- 맞춤형 취업상담으로 구인구직 문제 해소
 - 맞춤형 취업상담을 위한 일자리센터 운영 : 40백만원(도7 군33)
 - 직업상담사 1명, 연중, 주5일(1일 8시간 근무)
 - 구인구직난 해소를 위한 채용 박람회 개최 : 6백만원(도3 군3)
 - 다양한 취업정보 및 부대행사를 통해 구인 및 구직을 원하는 사람에게 서비스 제공
- 취업취약계층의 일자리 확보 및 사회적 서비스 제공

(2) 성과지표 및 목표치 설정

< 성과지표별 목표치 설정 >

성과지표(단위)	지표 유형	가중치	실적 및 목표치					측정산식 또는 측정방법	자료수집 방법/출처	
			구분	'20	'21	'22	'23			'24
공공일자리사업 참여(명)	핵심	0.6	목표	400	400	0	0	0	공공일자리 사업 참여자 수	관련공문
			실적	0	0					
구인구직 알선 실적(건)	일반	0.2	목표	0	0	0	0	0	전년대비 구인구직 매칭(알선) 건수	일자리종합 정보시스템
			실적	0	0					
사회적기업 등 발굴 실적(개소)	일반	0.2	목표	0	0	0	0	0	사회적 기업 등 발굴 건수	관련공문
			실적	0	0					

< 성과지표별 목표치 설정 근거 >

- 공공일자리사업 참여
 - 각 지역별 사업제안 및 예산을 고려한 참여자 수 설정
- 구인구직 알선 실적
 - 시스템 상 사용율(인지도)를 고려한 알선 건수 설정
- 사회적기업 등 발굴 실적
 - 사회적기업 등 발굴 건수

정책사업목표

도시가스 공급 추진 등을 통한 에너지 복지향상

(1) 주요내용

- 에너지 복지향상 및 기업 경쟁력 확보 위한 도시가스 보급 추진
- 에너지 안전확보를 위한 가스시설 개선 및 연료사용 안전대책
- 법정계량을 통한 공정한 상거래 질서 유지

(2) 성과지표 및 목표치 설정

< 성과지표별 목표치 설정 >

성과지표(단위)	지표 유형	가중치	실적 및 목표치					측정산식 또는 측정방법	자료수집 방법/출처	
			구분	'20	'21	'22	'23			'24
저소득층 가스 타임밸브 보급(가구)	핵심	1	목표	1,700	500	0	0	0	보급가구수	관련공문
			실적	1,700	0					

< 성과지표별 목표치 설정 근거 >

- 저소득층 가스 타임밸브 보급
 - 추진계획에 따른 보급

정책사업목표

- 대중교통 이용 주민들의 교통복지 향상을 위한 교통시설물 등 유지보수 및 개선
- 운수업계 경영난 해소 및 교통안전을 위한 재정 지원

(1) 주요내용

- 운수업계 재정지원
- 교통안전 확보사업
- 교통환경 개선

(2) 성과지표 및 목표치 설정

< 성과지표별 목표치 설정 >

성과지표(단위)	지표 유형	가중치	실적 및 목표치					측정산식 또는 측정방법	자료수집 방법/출처	
			구분	'20	'21	'22	'23			'24
대중교통 재정지원실적 (백만원)	일반	0.2	목표	1,039	1,004	1,004	1,004	0	지원액	관련공문 이호조집행 자료
			실적		0					
교통시설물 설치 및 관리율(%)	핵심	0.3	목표	100	100	100	100	0	(완료건수/계획건수) × 100	관련공문 이호조집행 자료
			실적	0	0					
자동차관련 과태료부과 및 징수율(%)	일반	0.2	목표	100	100	100	100	0	(과태료징수건수/과태료부과건수) × 100	도로교통행정(시군구) 세외수입정보시스템
			실적	0	0					
교통불편 신고처리율(%)	핵심	0.3	목표	100	100	100	100	0	(처리건수/신고건수) × 100	홈페이지 관련대장 및 공문
			실적	100	0					

< 성과지표별 목표치 설정 근거 >

- 대중교통 재정지원실적
 - 전년도 동일 실적
- 교통시설물 설치 및 관리율
 - 최근3년 실적평균
- 자동차관련 과태료부과 및 징수율
 - 최근3년 실적평균
- 교통불편 신고처리율
 - 최근5년 실적평균

정책사업목표

산업단지 관리

(1) 주요내용

산업(농공)단지 분양 및 관리

(2) 성과지표 및 목표치 설정

< 성과지표별 목표치 설정 >

성과지표(단위)	지표 유형	가중치	실적 및 목표치					측정산식 또는 측정방법	자료수집 방법/출처	
			구분	'20	'21	'22	'23			'24
산업단지 유지관리 실적 (%)	핵심	1	목표	100	100	100	100	0	산업단지 유지관리 실적	관련공문
			실적	0	0					

< 성과지표별 목표치 설정 근거 >

○ 산업단지 유지관리 실적

- 산업단지 활성화를 위한 유지관리

정책사업목표

발전소 주변 지역 정비

(1) 주요내용

- 낙후한 발전소 주변지역의 관광자원을 개발 등으로 지역민의 소득증대에 기여하고자 함
- 발전소주변지역에 거주하는 주민에 대한 소득증대 사업 등 지원

(2) 성과지표 및 목표치 설정

< 성과지표별 목표치 설정 >

성과지표(단위)	지표 유형	가중치	실적 및 목표치					측정산식 또는 측정방법	자료수집 방법/출처	
			구분	'20	'21	'22	'23			'24
주민복지 지원사업 (마을수)	핵심	1	목표	30	30	30	30	0	지원마을수	
			실적	30	0					

< 성과지표별 목표치 설정 근거 >

○ 주민복지 지원사업

(1) 주요내용

- 중소기업의 건전한 재정운동을 위한 융자금에 대한 이차보전금 지원
 - 지원사항 : 융자금 대출금리 중 3.5% 이차차액 보전
 - 상환조건 : 2년거치 3년균분 상환
 - 융자한도액 : 제조업(50백만원 ~ 300백만원) / 기타업종(50백만원)
 - 취급금융기관 : 신청군과 협약을 체결한 금융기관

(2) 성과지표 및 목표치 설정

< 성과지표별 목표치 설정 >

성과지표(단위)	지표 유형	가중치	실적 및 목표치					측정산식 또는 측정방법	자료수집 방법/출처	
			구분	'20	'21	'22	'23			'24
이차보전금 지원(백만원)	핵심	1	목표	800	800	800	800	0	이차보전금 지원액	관련공문
			실적	857	0					

< 성과지표별 목표치 설정 근거 >

- 이차보전금 지원
 - 이차보전금 지원금액

정책사업목표별 성과지표 현황

부서별	정책사업목표명	성과지표명(단위)	22년 목표치	지표종류		예산액 (백만원)	
				정량/ 정성	성격		
총 계						27,565	
경제교통과	□ 물가안정 및 지역산업 기반조성	내고장상품권 판매실적 (백만원)	600	정량	결과	1,954	
		지역산업 육성 지원 업체 수(개소)	600	정량	결과		
	□ 전통시장운영관리	볼거리 확충을 위한 공연 (건)	5	정량	결과	180	
	□ 새정부 국정 최우선 과제인 공공일자리 창출	공공일자리사업 참여(명)	0	정량	결과	3,221	
		구인구직 알선 실적(건)	0	정량	결과		
		사회적기업 등 발굴 실적 (개소)	0	정량	결과		
	□ 도시가스 공급 추진 등을 통한 에너지 복지 향상	저소득층 가스 타임밸브 보급(가구)	0	정량	결과	6,646	
	□ 대중교통 재정지원실적 (백만원)	대중교통 재정지원실적 (백만원)	1,004	정량	투입	10,862	
		□ 대중교통 이용 주민들의 교통복지 향상을 위한 교통시설물 등 유지보수 및 개선	교통시설물 설치 및 관리율(%)	100	정량		투입
		□ 운수업계 경영난 해소 및 교통안전을 위한 재정 지원	자동차관련 과태료부과 및 징수율(%)	100	정량		투입
		교통불편 신고처리율(%)	100	정량	투입		
	□ 산업단지 관리	산업단지 유지관리 실적 (%)	100	정량	결과	97	
	□ 발전소 주변 지역 정비	주민복지 지원사업 (마을수)	30	정량	결과	548	
중소기업육성지원	이차보전금 지원(백만원)	800	정량	결과	4,057		

단위사업

지역경제 활성화

□ 목적 및 주요내용

○ 목적

- 소상공인 지원 등을 통한 지역경제 활성화 도모

○ 주요내용

- 소규모 기업환경 개선
- 지역사랑 상품권 발행 지원
- 소상공인 지원

□ 관련 예산사업 내역

(단위:개, 백만원)

사업명	회계구분	'20결산	'21예산	'22예산	비고 (세부사업수)
지역경제활성화	일반회계	751	1,504	1,841	7
지역경제 활성화 추진		366	386	399	
청소년경제교육		1	1	1	
소상공인 소규모 경영 환경개선사업		104	176	100	
창업기업고용보조금 지원		0	30	6	
소규모 기업환경 개선 사업		136	180	72	
스마트공장 구축 지원		0	90	188	
지역사랑 상품권 발행 지원		144	641	1,075	

□ 관련 예산사업 개요

사업명	지역경제 활성화 추진
사업내용	내고장 상품권 발행, 급량비, 위원 참석수당 등 일반운영비 전통시장 및 공예 활성화 행사지원
사업기간	2022년01월01일 ~ 2026년12월31일
지원형태	직접수행
지원조건	군지역경제 활성화를 위한 업무추진
시행주체	산청군

사업명	청소년경제교육
사업내용	청소년을 대상으로 경제교육 강사료 지원
사업기간	2022년01월01일 ~ 2026년12월31일
지원형태	자치단체보조
지원조건	도비 50%, 군비 50%
시행주체	산청군

사업명	소상공인 소규모 경영환경개선사업
사업내용	소상공인 소규모 경영환경개선 업체지원 : 35개소
사업기간	2022년01월01일 ~ 2026년12월31일
지원형태	민간보조
지원조건	직접수행
시행주체	산청군

사업명	창업기업고용보조금 지원
사업내용	창업 5년 미만 중소기업 보조금 지원
사업기간	2022년01월01일 ~ 2026년12월31일
지원형태	직접수행
지원조건	창업 5년 미만 중소기업 보조금 지원(도 50%, 군 50%)
시행주체	산청군

사업명	소규모 기업환경 개선사업
사업내용	산업단지 등 공장 밀집지역 기반시설 정비
사업기간	2022년01월01일 ~ 2026년12월31일
지원형태	직접수행
지원조건	노후 산업단지 및 농공단지 등에 대한 소규모 기업환경 개선(도 30%, 군 70%)
시행주체	산청군

사업명	스마트공장 구축 지원
사업내용	군 소재 기업이 스마트 공장 구축 시 사업비의 10% 지원(스마트공장 구축사업 주관은 경남테크노파크에서 수행) * 구축비용 자부담 50% 중 10%를 군비로 지원(그 외 10%는 도비 별도 지원)
사업기간	2022년01월01일 ~ 2026년12월31일
지원형태	직접수행
지원조건	스마트공장 구축 신청 후 확정(협약) 시 지원
시행주체	산청군

사업명	지역사랑 상품권 발행지원
사업내용	상품권 할인 및 발행비 지원
사업기간	2022년01월01일 ~ 2026년12월31일
지원형태	직접수행
지원조건	산청사랑상품권 발행
시행주체	산청군

단위사업

전통공예산업 육성

□ 목적 및 주요내용

○ 목적

□ 전통공예 계승발전을 위한 우수제품개발, 판매촉진 등 공예육성

○ 주요내용

□ 우수공예제품개발 및 도 공예 박람회 개최

□ 관련 예산사업 내역

(단위:개, 백만원)

사업명	회계구분	'20결산	'21예산	'22예산	비고 (세부사업수)
전통공예산업육성	일반회계	5	5	5	1
공예품개발장려금지원		5	5	5	

□ 관련 예산사업 개요

사업명	공예품개발장려금지원
사업내용	공예품 개발 장려
사업기간	2022년01월01일 ~ 2026년12월31일
지원형태	직접수행
지원조건	도비 20% ,군비 80%
시행주체	산청군

단위사업

소비자정책 및 물가관리

□ 목적 및 주요내용

○ 목적

- 서민생활 안정을 위한 물가 감시체계 유지 및 물가안정 분위기 조성

○ 주요내용

- 물가동향 조사 및 물가안정 관리
- 64개 품목 가격 조사 실시

□ 관련 예산사업 내역

(단위:개, 백만원)

사업명	회계구분	'20결산	'21예산	'22예산	비고 (세부사업수)
소비자정책 및 물가관리	일반회계	12	13	13	2
물가안정 지도관리		7	8	8	
도 물가모니터요원운영		5	5	5	

□ 관련 예산사업 개요

사업명	물가안정 지도관리
사업내용	군모니터요원 2명 생필품 70여개 물가조사 위원회 참석수당
사업기간	2022년01월01일 ~ 2026년12월31일
지원형태	직접수행
지원조건	군비 100%
시행주체	산청군

사업명	도 물가모니터요원운영
사업내용	경남도 물가모니터요원 2명 생필품 60여개 항목 물가조사
사업기간	2022년01월01일 ~ 2026년12월31일
지원형태	자치단체보조
지원조건	도비 100%
시행주체	산청군

단위사업

전통시장관리운영

□ 목적 및 주요내용

○ 목적

- 전통시장 유지 및 관리를 통해 시장 활성화 도모
- 전통시장 행사 추진으로 시장 상권에 활기를 도모
- 전통시장 화재공제 지원을 통해 시장 상인 보호
- 전통시장 활성화 지원을 통해 다시 찾고 싶은 시장 분위기 조성

○ 주요내용

- 전통시장 시설 유지, 보수
- 전통시장 환경정비 사업 추진
- 전통시장 잔치한마당 행사(지역가수 공연 등 볼거리 제공)
- 연 최대 12천원(점포당) 화재공제요금 일부 지원

□ 관련 예산사업 내역

(단위:개, 백만원)

사업명	회계구분	'20결산	'21예산	'22예산	비고 (세부사업수)
전통시장관리운영	일반회계	162	123	180	3
전통시장유지관리		121	82	105	
전통시장 활성화 추진		40	40	72	
전통시장 화재공제지원 사업		1	1	2	

□ 관련 예산사업 개요

사업명	전통시장유지관리
사업내용	전통시장 관리비 지원 전통시장 유지보수 지원
사업기간	2022년01월01일 ~ 2026년12월31일
지원형태	직접수행
지원조건	관내 전통시장
시행주체	산청군

사업명	전통시장 활성화 추진
사업내용	전통시장 잔치한마당 사업
사업기간	2022년01월01일 ~ 2026년12월31일
지원형태	직접수행
지원조건	도비 보조사업
시행주체	산청군

사업명	전통시장 화재공제지원사업
사업내용	전통시장 화재공제 공제료 지원 : 10개소
사업기간	2022년01월01일 ~ 2026년12월31일
지원형태	민간보조
지원조건	-
시행주체	산청군

단위사업

내실있는 실업대책

□ 목적 및 주요내용

○ 목적

- 공공일자리 창출 통한 주민 소득증대 및 지역경제활성화
안정적 일자리 알선 및 정보제공

○ 주요내용

- 맞춤형 취업상담으로 구인구직 문제 해소
 - 맞춤형 취업상담을 위한 일자리센터 운영
 - 직업상담사 1명, 연중, 주5일(1일 8시간 근무)
- 구인구직난 해소를 위한 채용 박람회 개최
 - 다양한 취업정보 및 부대행사를 통해 구인 및 구직을 원하는 사람에게 서비스 제공

□ 관련 예산사업 내역

(단위:개, 백만원)

사업명	회계구분	'20결산	'21예산	'22예산	비고 (세부사업수)
내실있는 실업대책	일반회계	748	677	813	5
내실있는 실업대책 추진		13	16	16	
권역별 채용박람회 개최 지원		0	6	6	
마을공방 육성사업		45	15	2	
지역공동체 일자리사업 (전환사업)		342	241	241	
명품산청 만들기 사업		348	400	549	

□ 관련 예산사업 개요

사업명	내실있는 실업대책 추진
사업내용	보고 자료 및 홍보물 제작, 상품권 제작 등 일자리창출 업무 추진
사업기간	2022년01월01일 ~ 2026년12월31일
지원형태	직접수행
지원조건	군비 100%
시행주체	산청군

사업명	권역별 채용박람회 개최지원
사업내용	권역별 채용박람회 개최지원사업
사업기간	2022년01월01일 ~ 2026년12월31일
지원형태	직접수행
지원조건	도비 50%, 군비 50%
시행주체	산청군

사업명	마을공방 육성사업
사업내용	마을공방 신축 1개소
사업기간	2022년01월01일 ~ 2026년12월31일
지원형태	직접수행
지원조건	국고 보조사업
시행주체	산청군

사업명	지역공동체 일자리사업(전환사업)
사업내용	취약계층 및 청장년층 실업자에 대한 일자리 제공으로 실업난 해소
사업기간	2022년01월01일 ~ 2026년12월31일
지원형태	직접수행
지원조건	취약계층 및 청장년층 실업자에 대한 일자리 제공(국비 50%, 도비 15%, 군비 35%)
시행주체	산청군

사업명	명품산청 만들기 사업
사업내용	명품산청을 위한 공공근로 시행
사업기간	2022년01월01일 ~ 2026년12월31일
지원형태	직접수행
지원조건	군비 100%
시행주체	산청군

사업명	지역방역일자리사업
사업내용	지역방역일자리 제공 11명
사업기간	2022년01월01일 ~ 2026년12월31일
지원형태	직접수행
지원조건	산청군민
시행주체	산청군

단위사업

공공근로사업

□ 목적 및 주요내용

○ 목적

- 일자리 제공을 통한 주민소득증대 및 지역경제 활성화
- 취업취약계층 및 장애인 일자리제공으로 삶의질 향상에 기여

○ 주요내용

- 행정정보조사사업, 시설물관리사업, 고유유적보존사업 등
- 마을별 꽃길 및 공원이꾸기 사업 등

□ 관련 예산사업 내역

(단위:개, 백만원)

사업명	회계구분	'20결산	'21예산	'22예산	비고 (세부사업수)
공공근로사업	일반회계	845	505	682	1
지자체공공근로사업		845	505	682	

□ 관련 예산사업 개요

사업명	지자체공공근로사업
사업내용	행정정보화사업외 30개 단위 사업
사업기간	2022년01월01일 ~ 2026년12월31일
지원형태	직접수행
지원조건	대상:만18세이상 미취업자 중 재산이 2억원이하인 자
시행주체	산청군

단위사업

사회적기업 육성사업

□ 목적 및 주요내용

○ 목적

- 복지, 환경, 문화, 지역개발 등 사회적 목적을 중심으로 취약계층 일자리 창출 및 삶의 질 도모할 수 있는 (예비)사회적기업 육성

○ 주요내용

- 일자리 창출 (예비)사회적기업 지원사업
- 사회보험료 (예비)사회적기업 지원사업

□ 관련 예산사업 내역

(단위:개, 백만원)

사업명	회계구분	'20결산	'21예산	'22예산	비고 (세부사업수)
사회적기업 육성사업	일반회계	368	577	356	2
사회적기업 육성지원 (일자리창출)		309	547	326	
사회적 기업 육성지원 (사업개발)		59	30	30	

□ 관련 예산사업 개요

사업명	사회적기업 육성지원(일자리창출)
사업내용	(예비)사회적기업 참여근로자 인건비 및 사회보험료 일부 지원
사업기간	2022년01월01일 ~ 2026년12월31일
지원형태	민간보조
지원조건	산청군 관내 사회적기업 중 공모 참여기업 - 유급근로자 1명 이상 고용 - 타 재정지원사업 미참여 근로자
시행주체	산청군

사업명	사회적 기업 육성지원(사업개발)
사업내용	(예비)사회적 기업에 대한 공동브랜드 사업, 마케팅사업 등 각종 사업 등 사업개발비 지원
사업기간	2022년01월01일 ~ 2026년12월31일
지원형태	직접수행
지원조건	사회적기업 사업개발비 지원사업 공모에 참여하여 선정된 기업
시행주체	산청군

단위사업

지역주도형 청년일자리 사업

□ 목적 및 주요내용

○ 목적

- 청년에게 적합한 지역 일자리를 발굴 및 제공하며 자산형성이 가능한 수준의 소득을 창출하는 지속가능한 경제활동 지원
- 인구감소, 청년유출 등으로 어려움을 겪고 있는 지역에 청년 유입을 지원하여 활력제고

○ 주요내용

- 기업지원: 인건비 지원(기업부담 10%)
- 청년지원
 - 교통복지수당 및 주거지원금
 - 기타 교육 및 취업관련 컨설팅 등 제공

□ 관련 예산사업 내역

(단위:개, 백만원)

사업명	회계구분	'20결산	'21예산	'22예산	비고 (세부사업수)
지역주도형 청년일자리 사업	일반회계	597	634	514	4
사회적경제 청년부흥 프로젝트사업		107	122	116	
경남 장인프로젝트 사업		263	211	172	
경남 중소기업 청년활력 사업		183	258	167	
청년드림카드 사업		44	42	60	

□ 관련 예산사업 개요

사업명	사회적경제 청년부흥 프로젝트사업
사업내용	인건비 : 월 2백만원 지원/인, 최대 2년 지원 * 지원되는 인건비 중 10%(월 20만원) 기업 부담, 2차년도 20%(월 40만원)
사업기간	2022년01월01일 ~ 2026년12월31일
지원형태	직접수행
지원조건	사회적경제 기업 중 선정된 사업장이 만18세이상 ~ 39세 이하 청년근로자를 채용한 경우
시행주체	산청군

사업명	경남 장인프로젝트 사업
사업내용	0. 기업체 근로자 9명에 대한 인건비 및 교통복지수당, 주거정착금 지원
사업기간	2022년01월01일 ~ 2026년12월31일
지원형태	직접수행
지원조건	0. 관내 거주 만39세 미만 청년 (근로자) 0. 상시근로자 10인미만 소규모 제조기술 사업자 (업체)
시행주체	산청군

사업명	경남 중소기업 청년활력사업
사업내용	청년 근로자 인건비 및 주거장착지원금 지원 사업시행처 : 타기관 위탁사업시행 총사업비 : 214백만원(국 98, 도 23, 군비 73, 자부담 20) ※ 공기관위탁사업시행으로 국도비는 도에서 기관으로 직접 지출
사업기간	2022년01월01일 ~ 2026년12월31일
지원형태	직접수행
지원조건	- 만 39세 이하 미취업 청년을 신규 정규직으로 채용한 기업 - 산청군 소재 중소기업 - 청년 월급여를 4대 보험료, 소득세, 주민세, 퇴직금 등 공제 후 실수령액 2백만원 이상으로 설계한 기업
시행주체	산청군

사업명	청년드림카드 사업
사업내용	청년 구직활동비 지원
사업기간	2022년01월01일 ~ 2026년12월31일
지원형태	직접수행
지원조건	공고일 기준 관내 6개월 이상 거주한 만 18세~34세 미취업청년 대상
시행주체	산청군

사업명	스타트업 청년채용 연계사업
사업내용	- 만 18세 이상 39세 이하 청년 채용 인건비및 복지수당(교통비) 등 지원
사업기간	2022년01월01일 ~ 2026년12월31일
지원형태	직접수행
지원조건	- 만 18세 이상 39세 이하 청년을 채용한 업력 7년 미만의 중소기업 - 인건비 국비50%, 도비12%, 군비38% - 자율지원 군비 100%
시행주체	산청군

사업명	경남형 뉴딜일자리사업
사업내용	복지시설 등 청년일자리 제공
사업기간	2022년01월01일 ~ 2026년12월31일
지원형태	직접수행
지원조건	<ul style="list-style-type: none"> - 인건비 국비40%, 도비18%, 군비 42% - 고용주부담 보험료 및 청년교통복지비용 지원 도비30%, 군비70% - 주거정착금 지원 및 청년근로자 교류간담회 군비100%
시행주체	산청군

단위사업

정보화마을 운영

□ 목적 및 주요내용

○ 목적

- 정보화마을 육성을 통한 지역주민 자립도 제고 및 경제활성화

○ 주요내용

- 정보화마을 프로그램관리자 육성 및 활성화사업
- 대표숲 정의송 가요제 개최

□ 관련 예산사업 내역

(단위:개, 백만원)

사업명	회계구분	'20결산	'21예산	'22예산	비고 (세부사업수)
정보화마을 운영	일반회계	43	40	123	2
정보화마을 활성화		22	18	100	
정보화마을 프로그램 관리자 육성 지원		21	22	23	

□ 관련 예산사업 개요

사업명	정보화마을 활성화
사업내용	경상적 경비 지원 - 정보화마을 지도자대회 여비, 홍보행사 지원 등
사업기간	2022년01월01일 ~ 2026년12월31일
지원형태	직접수행
지원조건	관내 정보화마을
시행주체	산청군

사업명	정보화마을 프로그램관리자 육성 지원
사업내용	정보화마을 운영활성화 지원을 위한 프로그램 관리대상자 육성
사업기간	2022년01월01일 ~ 2026년12월31일
지원형태	직접수행
지원조건	정보화마을 프로그램 관리자
시행주체	산청군

단위사업

지역에너지 관리

□ 목적 및 주요내용

○ 목적

- 소외된 농어촌 지역에 에너지 사용 안전 확보 및 연료비용 부담 경감 추진
- 가스 사고에 취약하고 경제적 여력이 부족한 서민층 가스시설 개선 지원을 통해 가스 사고 사전 예방

○ 주요내용

- 시간 설정을 통한 자동가스차단 안전장치 무료 보급을 통해 가스 안전사고를 미연에 예방하여 저소득 서민층의 안정된 생활을 도모하고자 함.
- 저소득층을 위한 가스시설(고무 호스 배관을 금속 배관으로 교체) 개선사업
- 소외된 농어촌 지역에 에너지 사용 안전 확보 및 연료비용 부담 경감을 위한 에너지 확보 추진
- 경제성 미흡으로 소외된 농촌 지역에 도시가스 보급을 통하여 에너지 복지향상 및 지역균형발전도모

□ 관련 예산사업 내역

(단위:개, 백만원)

사업명	회계구분	'20결산	'21예산	'22예산	비고 (세부사업수)
지역에너지 관리	일반회계	1,563	1,892	3,386	5
지역에너지 관리		8	9	30	
가스타임밸브 보급사업 (자체)		0	20	20	
도시가스 공급사업		1,555	1,574	1,865	
가공선로 지중화 사업		0	0	1,200	
LP가스사용시설 안전관리 대행사업		0	289	270	

□ 관련 예산사업 개요

사업명	지역에너지 관리
사업내용	에너지 관련 홍보물 제작, 석유류 수시점검 공공요금 납부 등
사업기간	2022년01월01일 ~ 2026년12월31일
지원형태	직접수행
지원조건	군비 100 %
시행주체	산청군

사업명	가스타임밸브 보급사업(자체)
사업내용	저소득층 가구 가스시설 타임밸브 보급
사업기간	2022년01월01일 ~ 2026년12월31일
지원형태	직접수행
지원조건	군비 100%
시행주체	산청군

사업명	도시가스 공급사업
사업내용	도시가스 공급 추진을 위한 저압배관 설치 공사 44.18km
사업기간	2020년01월01일 ~ 2025년12월31일
지원형태	기타
지원조건	지방비 100%
시행주체	산청군

사업명	LP가스사용시설 안전관리대행사업
사업내용	- LP가스 사용시설 안전관리 대행업체 선정 - 전산시스템 구축을 위한 기초조사 컨설팅 - LP가스 사용시설 안전점검 수행 및 대행제도 지원
사업기간	2022년01월01일 ~ 2026년12월31일
지원형태	직접수행
지원조건	
시행주체	산청군

사업명	가공선로 지중화 사업
사업내용	전력 및 통신지중화 L=700M, 전기설비, 통신설비 설치 각 1식
사업기간	2022년01월01일 ~ 2026년12월31일
지원형태	직접수행
지원조건	산청군 50%, 한전및통신사 50%
시행주체	산청군

단위사업

신재생에너지보급사업

□ 목적 및 주요내용

○ 목적

- 환경친화적인 신재생에너지 보급으로 녹색산청 기반 조성
- 「2030탄소제로화」 선언을 위한 기틀 마련
- 서민층 전기시설 개선 지원을 통한 전기 사고 사전 예방

○ 주요내용

- 관내 주택 및 산업시설에 신재생에너지 설비 설치 지원
- 저소득층을 위한 전기시설(누천차단기, 고효율조명등) 개선
- 에너지복지 실현을 위한 경로당 태양광발전시설 설치

□ 관련 예산사업 내역

(단위:개, 백만원)

사업명	회계구분	'20결산	'21예산	'22예산	비고 (세부사업수)
신재생에너지보급사업	일반회계	403	2,251	2,915	4
신재생에너지 지역지원사업		0	97	167	
신재생에너지 주택지원사업		172	130	130	
신재생에너지 융복합지원사업		215	2,008	2,602	
신재생에너지 건물지원사업		16	16	16	

□ 관련 예산사업 개요

사업명	신재생에너지 지역지원사업
사업내용	공공시설 및 사회복지시설에 대한 신재생에너지설비 보급 지원 (청소년수련관 60KW, 가마실체험마을30KW, 간디숲속마을 10KW)
사업기간	2022년01월01일 ~ 2026년12월31일
지원형태	직접수행
지원조건	산자부 공모사업 선정
시행주체	산청군

사업명	신재생에너지 주택지원사업
사업내용	관내 일반주택에 태양광, 태양열, 지열 등 신재생에너지설비 설치비 지원
사업기간	2022년01월01일 ~ 2026년12월31일
지원형태	민간보조
지원조건	한국에너지공단의 신재생에너지 주택지원사업(마을단위 포함)에 선정된 자
시행주체	산청군

사업명	신재생에너지 건물지원사업
사업내용	관내 건물 및 축사 등에 태양광 태양열 등 신재생에너지 설비 설치비 지원
사업기간	2022년01월01일 ~ 2026년12월31일
지원형태	민간보조
지원조건	한국에너지공단의 신재생에너지 건물지원사업에 선정된 자
시행주체	산청군

사업명	신재생에너지 융복합지원사업
사업내용	주택용 태양광 3kw, 태양열 6㎡, 건물용 태양광 3kw~100kw, 지열, 연료전지 등
사업기간	2020년01월01일 ~ 2024년12월31일
지원형태	민간보조
지원조건	주민들의 태양광설비 설치사업 신청자에 한해 국비 및 군비 지원
시행주체	산청군

□ 목적 및 주요내용

○ 목적

- 교통사고 예방 및 안전 확보를 위해 교통시설물 등을 구축하여 보행자와 운전자의 생명과 재산을 보호하기 위함
- 교통질서확립을 위해 주정차 단속용 카메라 등을 운용하고 신호등 및 투과등 등 교통시설물을 설치하여 교통안전을 확보하기 위함

○ 주요내용

- 교통안전시설물 교통소통 인프라 구축을 위한 교통시설물 구축
- 대중교통 이용주민들의 편의 제공을 위한 버스승객대기소 유지 보수
- 노약자 및 거동불편자의 교통복지 향상을 위한 교통약자콜택시 운영

□ 관련 예산사업 내역

(단위:개, 백만원)

사업명	회계구분	'20결산	'21예산	'22예산	비고 (세부사업수)
교통환경개선	일반회계	2,235	1,780	2,474	6
교통질서계도		61	245	222	
택시 감차보상 지원사업		109	109	109	
농촌형 교통모델 발굴사업(브라보 한방택시 운행 지원)		418	450	520	
교통시설물 관리		1,238	565	1,100	
버스 정류장 및 승객대기소 유지관리		129	41	133	
특별교통수단 운영 지원		280	370	390	

□ 관련 예산사업 개요

사업명	교통질서계도
사업내용	불법주정차단속 지도장 제작외
사업기간	2022년01월01일 ~ 2026년12월31일
지원형태	직접수행
지원조건	교통질서계도 업무추진
시행주체	산청군

사업명	택시 감차보상 지원사업
사업내용	택시감차 보상
사업기간	2022년01월01일 ~ 2026년12월31일
지원형태	직접수행
지원조건	택시 자율감차에 따른 감차보상금 지급
시행주체	산청군

사업명	농촌형 교통모델 발굴사업(브라보 한방택시 운행 지원)
사업내용	산청군 전역 버스 미 운행마을 운행
사업기간	2022년01월01일 ~ 2026년12월31일
지원형태	민간보조
지원조건	군내버스 미운행 마을 중 차량 미소유주민 지특 34.8%, 도비 34.8%, 군비 30.4%
시행주체	산청군

사업명	교통시설물 관리
사업내용	교통안전시설물 교통소통 인프라 구축(카메라, 신호등, 경보등, 안전표지판, 탄력봉, 반사경, 경광등 등)
사업기간	2022년01월01일 ~ 2026년12월31일
지원형태	직접수행
지원조건	도로상황 변화에 따른 교통시설물 설치 등
시행주체	산청군

사업명	버스 정류장 및 승객대기소 유지관리
사업내용	승객대기소 신설 및 유지관리
사업기간	2022년01월01일 ~ 2026년12월31일
지원형태	직접수행
지원조건	군비 100%
시행주체	산청군

사업명	특별교통수단 운영 지원
사업내용	특별교통수단 운영
사업기간	2022년01월01일 ~ 2026년12월31일
지원형태	직접수행
지원조건	특별교통수단 운영
시행주체	산청군

단위사업

운수업계 재정지원

□ 목적 및 주요내용

○ 목적

- 운수업체의 경영난 해소를 통한 지역경제 활성화에 기여하기 위함
- 운수업체의 경영 개선을 통한 대중교통 서비스 향상 및 화물 운전자의 교통질서 확립에 기여하기 위함
- 오지,벽지 대중교통 소외 지역 주민들의 교통복지 향상에 기여하기 위함

○ 주요내용

- 운수업체(농어촌버스)의 경영난 해소 및 손실 보상을 위한 재정지원금 지원
- 오지, 벽지 대중교통(농어촌버스) 운행에 따른 손실 보상
- 농어촌버스, 화물, 택시 등 유가보조금 지원
- 교통카드 활성화를 위한 카드결제 수수료 및 할인 요금 지원
- 대중교통 이용 주민들의 교통복지 향상을 위한 노후 공영버스 대체 구입 지원

□ 관련 예산사업 내역

(단위:개, 백만원)

사업명	회계구분	'20결산	'21예산	'22예산	비고 (세부사업수)
운수업계 재정지원	일반회계	4,193	4,383	4,607	8
에너지세제개편에따른유류보조금		3,204	3,300	3,300	
벽지노선 손실보상금		696	700	800	
버스운송사업 재정지원		177	299	280	
벽지노선 교통량조사		18	37	40	
공영버스노후차량구입		67	0	140	
버스교통카드 수수료 지원		2	5	5	
농어촌 요금할인 및 교통카드 활성화 지원		9	22	22	
산청버스터미널 운영 손실지원금		20	20	20	

□ 관련 예산사업 개요

사업명	에너지 세제 개편에 따른 유류보조금
사업내용	사업용자동차 유가보조금 지급
사업기간	2022년01월01일 ~ 2026년12월31일
지원형태	직접수행
지원조건	유가인상에 따른 운수업계 지원
시행주체	산청군

사업명	벽지노선 손실보상금
사업내용	벽지노선 손실보상금 지급
사업기간	2022년01월01일 ~ 2026년12월31일
지원형태	직접수행
지원조건	운수업계 노선운영 손실부분에 대한 재정지원
시행주체	산청군

사업명	버스운송사업 재정지원
사업내용	버스운송사업재정지원
사업기간	2022년01월01일 ~ 2026년12월31일
지원형태	직접수행
지원조건	관내 군내버스업체
시행주체	산청군

사업명	공영버스노후차량구입
사업내용	공영버스 노후차량 구입
사업기간	2022년01월01일 ~ 2026년12월31일
지원형태	직접수행
지원조건	군비 100%
시행주체	산청군

사업명	농어촌 요금할인 및 교통카드 활성화 지원
사업내용	농어촌 버스요금 할인 및 교통카드 활성화 지원
사업기간	2022년01월01일 ~ 2026년12월31일
지원형태	민간보조
지원조건	관내 군내버스업체
시행주체	

사업명	산청버스터미널 운영 손실지원금
사업내용	산청버스터미널 운영 손실지원
사업기간	2022년01월01일 ~ 2026년12월31일
지원형태	직접수행
지원조건	산청버스터미널
시행주체	산청군

사업명	버스교통카드 수수료 지원
사업내용	교통카드이용 수수료 지원
사업기간	2022년01월01일 ~ 2026년12월31일
지원형태	민간보조
지원조건	교통카드이용 수수료 지원(군비50%, 도비50%)
시행주체	산청군

사업명	벽지노선 교통량조사
사업내용	벽지노선 교통량조사 44개노선
사업기간	2022년01월01일 ~ 2026년12월31일
지원형태	직접수행
지원조건	산청군 관내 벽지노선 교통량조사
시행주체	산청군

단위사업

산업단지 관리

□ 목적 및 주요내용

○ 목적

- 산업단지 유지 및 관리를 통한 기업하기 좋은 환경 조성

○ 주요내용

- 산업단지 유지 및 운영
- 산업(농공)단지 분양 및 관리

□ 관련 예산사업 내역

(단위:개, 백만원)

사업명	회계구분	'20결산	'21예산	'22예산	비고 (세부사업수)
산업단지 관리	산업단지조성 특별회계	95	90	97	1
산업단지관리운영		95	90	97	

□ 관련 예산사업 개요

사업명	산업단지관리운영
사업내용	시설개보수 사업
사업기간	2022년01월01일 ~ 2026년12월31일
지원형태	직접수행
지원조건	산업단지 시설개보수 사업 등
시행주체	산청군

단위사업

발전소주변지역지원사업

□ 목적 및 주요내용

○ 목적

양수발전소가 설치된 시천면 주민들을 대상으로 지원

○ 주요내용

마을공동급식 지원 등

□ 관련 예산사업 내역

(단위:개, 백만원)

사업명	회계구분	'20결산	'21예산	'22예산	비고 (세부사업수)
발전소주변지역지원사업	발전소주변 지역지원사업 특별회계	580	526	548	2
발전소주변지역 주민복지 지원사업		180	200	200	
발전소주변지역지원사업		400	326	348	

□ 관련 예산사업 개요

사업명	발전소주변지역 주민복지 지원사업
사업내용	주민복지지원사업 등
사업기간	2022년01월01일 ~ 2026년12월31일
지원형태	직접수행
지원조건	군비 100%
시행주체	산청군

사업명	발전소주변지역지원사업
사업내용	발전소주변지역지원사업
사업기간	2022년01월01일 ~ 2026년12월31일
지원형태	민간보조
지원조건	관내 발전소주변지역 주민
시행주체	산청군

단위사업

중소기업 및 소상공인 경쟁력 제고

□ 목적 및 주요내용

○ 목적

- 중소기업 육성을 위한 지원사업을 강화하여 지역경제활성화

○ 주요내용

- 중소기업의 건전한 재정운동을 위한 융자금에 대한 이차보전금 지원
 - 지원사항 : 융자금 대출금리 중 3.5% 이차차액 보전
 - 상환조건 : 2년거치 3년균분 상환
 - 융자한도액 : 제조업(50백만원 ~ 300백만원) / 기타업종(50백만원)

□ 관련 예산사업 내역

(단위:개, 백만원)

사업명	회계구분	'20결산	'21예산	'22예산	비고 (세부사업수)
중소기업 및 소상공인 경쟁력 제고	중소기업 및 소상공인육성 기금운용특별 회계	904	4,067	4,057	1
중소기업 및 소상공인 육성기금 조성 및 운영		904	4,067	4,057	

□ 관련 예산사업 개요

사업명	중소기업 및 소상공인 육성기금 조성 및 운영
사업내용	관내 중소기업 및 소상공인 이차보전금 지원
사업기간	2022년01월01일 ~ 2026년12월31일
지원형태	직접수행
지원조건	중소기업 및 소상공인 업체규모별 최대 500백만원 한도내 운영자금 등의 융자에 대한 3.5% 이차보전(2년 거치 3년균분 상환)
시행주체	산청군

안 전 건 설 과

□ 성과계획 총괄표

가. 총괄

(단위:개, 백만원)

부서명	성과계획				예산액		
	전략목표수	정책사업목표		단위사업수	예산액	전년도예산액	비교증감
		개수	지표수				
계	1	6	18	19	86,458	51,884	34,574
안전건설과	1	6	18	19	86,458	51,884	34,574

나. 성과계획 및 자원비중

전략목표명 (부서명)	정책사업목표명	성과지표명	예산액 (백만원)	
			예산액	비중(%)
안전하고 편리한 사회 기반시설 확충 및 정비 (안전건설과)	사회기반시설확충 및 정비로 지역 주민의 편익도모와 생산소득 향상 기여	소규모주민숙원사업 (군시행)달성도(%)	85,744	100.00
		읍면주민숙원사업 달성도		
		허가,기부채납,용도 폐지건수		
	각종 재난 및 사고로 부터 국민의 생명과 재산을 보호	재난안전종사자 교육 이수 실적 증가율		
		재난대응 안전한국 훈련 실시 횟수		
		물놀이 안전사고 발생 감소 실적		
		안전문화운동 추진 증가율		
	도로 확충 및 정비로 주민 생활 편의 증진과 지역 균형 발전 도모	도로정비실적		
		교량점검 및 정비		
		도로유지관리 및 보수		

전략목표명 (부서명)	정책사업목표명	성과지표명	예산액 (백만원)	비중(%)
안전하고 편리한 사회 기반시설 확충 및 정비 (안전건설과)	하천의 효율적 관리로 사전 재해예방 및 치수, 친수시설 정비로 인한 하천의 기능 강화	하천정비실적	85,744	100.00
		하천유지관리실적		
		남강댐주변지역 지원 실적		
	편리하고 안정적인 농업환경을 조성하여 주민 삶의 질 향상과 농업소득증대 기여	농업기반시설 정비 실적		
		농업기반주민숙원사업 추진실적		
	자연재해에 대비하기 위하여 상황실 운영 및 방재기반시설 정비, 확충	방재대책종합상황관리		
		자연경감대책관리		
		재해예방사업		

전략목표	안전하고 편리한 사회기반 시설 확충 및 정비
[소관부서]	안전건설과

1. 기본방향

- 주민생활 편의 증대를 위한 지역개발사업 추진
- 지역특색을 고려한 친환경적 도로망 구축 및 하천사업 추진
- 농업생산기반, 농촌생활환경 및 한계농지 등을 체계적 정비 개발로 농업의 경쟁력을 높이고 생활환경 개선
- 자연 및 인적재난관리체계 강화로 군민의 생명과 재산을 보호하고 안전한 생활환경 조성

< 정책사업목표 현황 >

(단위:개, 백만원)

정책사업목표	성과 지표수	단위 사업수	예산액
사회기반시설확충 및 정비로 지역 주민의 편의도모와 생산소득 향상 기여	3	1	16,193
각종 재난 및 사고로부터 국민의 생명과 재산을 보호	4	3	1,111
도로 확충 및 정비로 군민 생활 편의 증진과 지역 균형 발전 도모	3	5	23,729
하천의 효율적 관리로 사전 재해 예방 및 치수, 친수시설 정비로 인한 하천의 기능 강화	3	4	12,715
편리하고 안정적인 농업 환경을 조성하여 주민 삶의 질 향상과 농업소득증대 기여	2	4	19,189
자연재해에 대비하기 위하여 상황실 운영 및 방재기반시설 정비, 확충	3	2	12,808

2. 조직 및 인력현황

(단위 : 명)

부서명	정원				현원	계단위 직제명
	계	4급이상	5급	6급이하		
계	24	0	1	23	24	
안전건설과	24	0	1	23	24	건설행정담당, 안전관리담당, 도로담당, 하천담당, 농업기반담당, 자연재난담당

3. 예산현황

(단위 : 백만원, %)

구분	예산액		전년도예산액		비교증감	
	액	구성비	액	구성비	증감액	증감률
계	86,458	100.00 %	51,884	100.00 %	34,574	66.64%
정책사업	85,749	99.18 %	51,351	98.97 %	34,397	66.98%
행정운영경비	370	0.43 %	132	0.26 %	237	179.11%
인력운영비	0	0.00 %	0	0.00 %	0	0.00%
기본경비	370	0.43 %	132	0.26 %	237	179.11%
재무활동	340	0.39 %	400	0.77 %	△60	△15.00%

정책사업목표

사회기반시설확충 및 정비로 지역 주민의 편익도모와 생산소득 향상 기여

(1) 주요내용

1. 소규모주민숙원사업(군시행)
 - 농촌생활환경 개선 및 지역주민의 편의제공
2. 읍·면 주민숙원사업
 - 노후 및 미정비된 소규모시설 보수로 주민숙원해소
3. 국·공유재산관리
 - 국유재산 대부에 따른 사용료 및 기부채납
 - 국유재산 용도폐지에 따른 측량

(2) 성과지표 및 목표치 설정

< 성과지표별 목표치 설정 >

성과지표(단위)	지표 유형	가중치	실적 및 목표치					측정산식 또는 측정방법	자료수집 방법/출처	
			구분	'20	'21	'22	'23			'24
소규모주민숙원사업(군시행)달성도(%)	일반	0.5	목표	90	90	90	90	90	(집행액/교부액)*100	이호조 집행자료
			실적	100	100					
읍면주민숙원사업 달성도(%)	일반	0.4	목표	95	95	95	95	95	(집행액/교부액)*100	이호조 집행자료
			실적	100	100					
허가,기부채납,용도폐지건수(허가,기부채납,용도)	일반	0.1	목표	20	20	20	20	20	허가,기부채납,용도폐지실적	결과자료
			실적	100	100					

< 성과지표별 목표치 설정 근거 >

- 소규모주민숙원사업(군시행)달성도(%)
 - (집행액/교부액)*100
- 읍면주민숙원사업 달성도
 - (집행액/교부액)*100
- 허가,기부채납,용도폐지건수
 - 허가,기부채납,용도폐지실적

(1) 주요내용

1. 재난안전관리의 효율화
 - 재난안전대책 개발 운영
 - 국가안전대진단을 통한 시설물 안전관리 강화
 - 재난대응 안전한국훈련, 물놀이 안전관리 운영
 - 코로나19 상황 대응 및 방역점검 강화
2. 안전의식 고취로 안전문화 정착
 - 안전문화운동 활성화를 위한 지원
 - 안전신문고 앱 설치 및 홍보

(2) 성과지표 및 목표치 설정

< 성과지표별 목표치 설정 >

성과지표(단위)	지표 유형	가중치	실적 및 목표치					측정산식 또는 측정방법	자료수집 방법/출처	
			구분	'20	'21	'22	'23			'24
재난안전종사자 교육이수 실적 증가율(%)	일반	0.2	목표	95	95	95	95	95	(금년도 이수실적/전년도 이수실적)*100	결과보고서
			실적	100	100					
재난대응 안전한국훈련 실시 횟수(1)	일반	0.3	목표	100	100	100	100	100	재난대응 안전한국훈련 실시횟수	결과보고서
			실적	100	100					
물놀이 안전사고 발생 감소 실적(%)	일반	0.3	목표	100	100	100	100	100	(금년도 발생건수/전년도 발생건수)*100	결과보고서
			실적	100	100					
안전문화운동 추진 증가율(%)	일반	0.2	목표	100	100	100	100	100	(금년도 추진건수/전년도 추진건수)*100	결과보고서
			실적	100	100					

< 성과지표별 목표치 설정 근거 >

- 재난안전종사자 교육이수 실적 증가율
 - (금년도 이수실적/전년도 이수실적)*100
- 재난대응 안전한국훈련 실시 횟수
 - 재난대응 안전한국훈련 실시횟수
- 물놀이 안전사고 발생 감소 실적
 - (금년도 발생건수/전년도 발생건수)*100
- 안전문화운동 추진 증가율
 - (금년도 추진건수/전년도 추진건수)*100

정책사업목표

도로 확충 및 정비로 군민 생활 편의 증진과 지역 균형발전 도모

(1) 주요내용

1. 군도 확포장사업 추진
2. 농어촌도로 확포장사업 추진
3. 농어촌도로(중산~내대간도로) 확포장사업 추진
4. 교량보수 및 기타도로사업

(2) 성과지표 및 목표치 설정

< 성과지표별 목표치 설정 >

성과지표(단위)	지표 유형	가중치	실적 및 목표치					측정산식 또는 측정방법	자료수집 방법/출처	
			구분	'20	'21	'22	'23			'24
도로정비실적	일반	0.5	목표	90	90	90	90	90	(정비연장/목표연장)*100	사업추진 관련 공문
			실적	100	100					
교량점검 및 정비(%)	일반	0.3	목표	95	95	95	95	95	(정비건수/점검후 정비대상건수)*100	사업추진 관련 공문
			실적	100	100					
도로유지관리 및 보수(%)	일반	0.2	목표	100	100	100	100	100	(정비건수/정비후 정비대상건수)*100	사업추진 관련 공문
			실적	100	100					

< 성과지표별 목표치 설정 근거 >

- 도로정비실적(41개소 30.95km)
 - (정비연장/목표연장)*100
- 교량점검 및 정비
 - (정비건수/점검후정비대상건수)*100
- 도로유지관리 및 보수
 - (정비건수/정비후정비대상건수)*100

정책사업목표

**하천의 효율적 관리로 사전 재해 예방 및 치수, 친수시설
정비로 인한 하천의 기능 강화**

(1) 주요내용

1. 하천정비사업
2. 하천유지관리사업
3. 남강댐주변지역 지원사업

(2) 성과지표 및 목표치 설정

< 성과지표별 목표치 설정 >

성과지표(단위)	지표 유형	가중 치	실적 및 목표치					측정산식 또는 측정방법	자료수집 방법/출처	
			구분	'20	'21	'22	'23			'24
하천정비실적(%)	일반	0.6	목표	100	100	100	100	100	(집행액/예산액) *100	준공조서 및 이호조
			실적	100	100					
하천유지관리실적(%)	일반	0.3	목표	100	100	100	100	100	(집행액/예산액) *100	준공조서 및 이호조
			실적	100	100					
남강댐주변지역지원실적 (%)	일반	0.1	목표	100	100	100	100	100	(집행액/예산액) *100	준공조서 및 이호조
			실적	100	100					

< 성과지표별 목표치 설정 근거 >

- 하천정비실적
 - (집행액/예산액)*100
- 하천유지관리실적
 - (집행액/예산액)*100
- 남강댐주변지역지원실적
 - (집행액/예산액)*100

정책사업목표

편리하고 안정적인 농업 환경을 조성하여 주민 삶의 질 향상과 농업소득증대 기여

(1) 주요내용

1. 농업기반정비사업
2. 일반농촌개발사업
3. 농업기반주민숙원사업
4. 농업기반시설 유지관리사업

(2) 성과지표 및 목표치 설정

< 성과지표별 목표치 설정 >

성과지표(단위)	지표 유형	가중치	실적 및 목표치					측정산식 또는 측정방법	자료수집 방법/출처	
			구분	'20	'21	'22	'23			'24
농업기반시설 정비 실적 (%)	일반	0.5	목표	100	100	100	100	100	(정비시설수/계획시설수)*100	결과보고서
			실적	100	100					
농업기반주민숙원사업 추진 실적(%)	일반	0.5	목표	100	100	100	100	100	(집행액/교부액)*100	e호조 집행자료
			실적	100	100					

< 성과지표별 목표치 설정 근거 >

- 농업기반시설 정비 실적
 - (정비시설수/계획시설수)*100
- 농업기반주민숙원사업 추진 실적
 - (집행액/교부액)*100

정책사업목표

자연재해에 대비하기 위하여 상황실 운영 및 방재기반시설 정비, 확충

(1) 주요내용

1. 방재대책 종합상황관리
2. 재해예방사업

(2) 성과지표 및 목표치 설정

< 성과지표별 목표치 설정 >

성과지표(단위)	지표 유형	가중치	실적 및 목표치					측정산식 또는 측정방법	자료수집 방법/출처	
			구분	'20	'21	'22	'23			'24
방재대책종합상황관리(%)	일반	0.3	목표	100	100	100	100	100	(집행액/예산액)*100	이후조집행 자료
			실적	100	100					
자연경감대책관리(%)	일반	0.2	목표	100	100	100	100	100	(집행액/예산액)*100	이후조집행 자료
			실적	100	100					
재해예방사업(%)	일반	0.5	목표	100	100	100	100	100	(집행액/예산액)*100	이후조집행 자료
			실적	100	100					

< 성과지표별 목표치 설정 근거 >

- 방재대책종합상황관리
 - 자연재난상황실 유지관리 실적을(집행액/예산액)*100
- 자연경감대책관리
 - 자연경감대책관리 실적을(집행액/예산액)*100
- 재해예방사업
 - 재해예방사업 추진실적을(집행액/예산액)*100

정책사업목표별 성과지표 현황

부서별	정책사업목표명	성과지표명(단위)	22년 목표치	지표종류		예산액 (백만원)
				정량/ 정성	성격	
총 계						85,744
안전건설과	사회기반시설확충 및 정비로 지역 주민의 편익 도모와 생산소득 향상 기여	소규모주민숙원사업(군시행)달성도(%)	90	정량	결과	16,193
		읍면주민숙원사업 달성도(%)	95	정량	결과	
		허가,기부채납,용도폐지건수(허가,기부채납,용도)	20	정량	결과	
	각종 재난 및 사고로부터 국민의 생명과 재산을 보호	재난안전종사자 교육이수 실적 증가율(%)	95	정량	결과	1,111
		재난대응 안전한국훈련 실시 횟수(1)	100	정량	결과	
		물놀이 안전사고 발생 감소 실적(%)	100	정량	결과	
		안전문화운동 추진 증가율(%)	100	정량	결과	
	도로 확충 및 정비로 군민 생활편의 증진과 지역 균형발전 도모	도로정비실적(41개소 30.95km)(%)	90	정량	결과	23,729
		교량점검 및 정비(%)	95	정량	결과	
		도로유지관리 및 보수(%)	100	정량	결과	
	하천의 효율적 관리로 사전 재해 예방 및 치수, 친수시설 정비로 인한 하천의 기능 강화	하천정비실적(%)	100	정량	결과	12,715
		하천유지관리실적(%)	100	정량	결과	
		남강댐주변지역 지원실적(%)	100	정량	결과	
	편리하고 안정적인 농업 환경을 조성하여 주민 삶의 질 향상과 농업소득증대 기여	농업기반시설 정비 실적(%)	100	정량	결과	19,189

부서별	정책사업목표명	성과지표명(단위)	22년 목표치	지표종류		예산액 (백만원)
				정량/ 정성	성격	
안전건설과	편리하고 안정적인 농업 환경을 조성하여 주민 삶의 질 향상과 농업소득증대 기여	농업기반주민숙원사업 추진 실적(%)	100	정량	결과	19,189
	자연재해에 대비하기 위하여 상황실 운영 및 방재기반시설 정비, 확충	방재대책종합상황관리(%)	100	정량	결과	12,808
		자연경감대책관리(%)	100	정량	결과	
		재해예방사업(%)	100	정량	결과	

단위사업

지역개발사업

□ 목적 및 주요내용

○ 목적

- 농촌생활환경 개선 및 지역주민의 편의 제공과 지역 생산소득 향상에 기여로 군민의 삶의 질 향상
- 노후 및 미정비된 소규모시설의 보수 및 정비를 통해 지역주민의 편의도모와 주민숙원 해소

○ 주요내용

- 소규모주민숙원사업(군시행)
- 읍면주민숙원사업
- 소규모위험시설 개보수사업

□ 관련 예산사업 내역

(단위:개, 백만원)

사업명	회계구분	'20결산	'21예산	'22예산	비고 (세부사업수)
지역개발사업	일반회계	12,465	7,248	16,136	13
지역개발사업추진		6	32	7	
소규모주민숙원(군시행)		5,936	2,038	8,180	
산청주민숙원사업		904	514	1,095	
차황주민숙원사업		480	373	448	
오부주민숙원사업		622	393	704	
생초주민숙원사업		418	403	504	
금서주민숙원사업		707	463	918	
삼장주민숙원사업		457	423	743	
시천주민숙원사업		675	468	997	
단성주민숙원사업		637	720	760	
신안주민숙원사업		772	674	875	
생비량주민숙원사업		371	305	452	
신등주민숙원사업		480	443	453	

□ 관련 예산사업 개요

사업명	지역개발사업추진
사업내용	합동설계단운영
사업기간	2022년01월01일 ~ 2026년12월31일
지원형태	직접수행
지원조건	군비 100 %
시행주체	산청군

사업명	소규모주민숙원(군시행)
사업내용	마을안길, 농로, 세천정비 등 소규모시설 건설사업
사업기간	2022년01월01일 ~ 2026년12월31일
지원형태	직접수행
지원조건	군비100%
시행주체	산청군

사업명	산청주민숙원사업
사업내용	마을안길, 농로, 세천정비 등 소규모시설 건설사업
사업기간	2022년01월01일 ~ 2026년12월31일
지원형태	직접수행
지원조건	군비 100 %
시행주체	산청군

사업명	차황주민숙원사업
사업내용	마을안길, 세천, 농로 등 시설물정비 사업 추진
사업기간	2022년01월01일 ~ 2026년12월31일
지원형태	직접수행
지원조건	군비 100%
시행주체	산청군

사업명	오부주민숙원사업
사업내용	마을안길, 농로, 세천정비 등 소규모시설 건설사업
사업기간	2022년01월01일 ~ 2026년12월31일
지원형태	직접수행
지원조건	군비 100%
시행주체	산청군

사업명	생초주민숙원사업
사업내용	마을안길, 농로, 세천정비 등 소규모시설 건설사업
사업기간	2022년01월01일 ~ 2026년12월31일
지원형태	직접수행
지원조건	군비 100%
시행주체	산청군

사업명	금서주민숙원사업
사업내용	마을안길, 농로, 세천정비 등 소규모시설 건설사업
사업기간	2022년01월01일 ~ 2026년12월31일
지원형태	직접수행
지원조건	군비 100%
시행주체	산청군

사업명	삼장주민숙원사업
사업내용	마을안길, 농로, 세천정비 등 소규모시설 건설사업
사업기간	2022년01월01일 ~ 2026년12월31일
지원형태	직접수행
지원조건	군비 100%
시행주체	산청군

사업명	시천주민숙원사업
사업내용	마을안길, 농로, 세천정비 등 소규모시설 건설사업
사업기간	2022년01월01일 ~ 2026년12월31일
지원형태	직접수행
지원조건	군비100%
시행주체	산청군

사업명	단성주민숙원사업
사업내용	마을안길, 농로, 세천정비 등 소규모시설 건설사업
사업기간	2022년01월01일 ~ 2026년12월31일
지원형태	직접수행
지원조건	미정비되고 노후된 소규모 시설물
시행주체	산청군

사업명	신안주민숙원사업
사업내용	산청읍외 10개면
사업기간	2022년01월01일 ~ 2026년12월31일
지원형태	직접수행
지원조건	군비 100%
시행주체	산청군

사업명	생비량주민숙원사업
사업내용	산청읍외 10개면
사업기간	2022년01월01일 ~ 2026년12월31일
지원형태	직접수행
지원조건	군비 100%
시행주체	산청군

사업명	신등주민숙원사업
사업내용	마을안길, 농로, 세천정비 등 소규모시설 건설사업
사업기간	2022년01월01일 ~ 2026년12월31일
지원형태	직접수행
지원조건	군비 100%
시행주체	산청군

사업명	방골마을 다목적광장 조성사업(주민참여예산)
사업내용	다목적광장 조성 1식
사업기간	2022년01월01일 ~ 2022년12월31일
지원형태	직접수행
지원조건	군비 60%, 도비 40%
시행주체	산청군

단위사업

재난안전관리 대책추진

□ 목적 및 주요내용

○ 목적

- 효율적인 재난안전관리를 통한 군민의 생명과 재산 보호
- 사전에 재난위험요인을 해소하여 안전한 사회만들기 구현

○ 주요내용

- 재난안전관리계획 수립 및 홍보
- 재난안전대책상황실 운영, 재난위험시설물 유지관리
- 물놀이 안전관리 운영 및 안전시설 설치
- 기초단위 현장종합훈련(재난대응 안전한국훈련) 실시

□ 관련 예산사업 내역

(단위:개, 백만원)

사업명	회계구분	'20결산	'21예산	'22예산	비고 (세부사업수)
재난안전관리 대책추진	일반회계	456	772	990	10
재난안전관리운영		76	58	133	
재난안전대책상황실운영		5	5	5	
재난위험시설물 안전관리		9	12	12	
소방관련업무지원		11	332	461	
범죄예방환경디자인 도시 조성사업		52	52	52	
물놀이 안전관리 운영		179	182	236	
물놀이 생명안전지킴이 지원		107	110	71	
물놀이 안전시설 설치 (물놀이 안전장비 구입)		10	12	13	
기초단위 현장종합훈련 지원(재난대응안전한국 훈련)		6	6	6	
안전보안관 운영		1	3	2	

□ 관련 예산사업 개요

사업명	재난안전관리운영
사업내용	재난안전추진 계획서 및 홍보물 제작, 각종 위원회 참석수당, 재난대응훈련 실시 등
사업기간	2022년01월01일 ~ 2026년12월31일
지원형태	직접수행
지원조건	군비 100 %
시행주체	산청군

사업명	재난안전대책상황실운영
사업내용	물놀이 안전사고 등 각종 인적사고 상황실 운영에 필요한 물품 및 급량비 지원
사업기간	2022년01월01일 ~ 2026년12월31일
지원형태	직접수행
지원조건	군비 100%
시행주체	산청군

사업명	재난위험시설물 안전관리
사업내용	재난위험시설물 안전점검 소규모 장비 수선 및 안전점검 전문기술요원 실비 보상 국가안전대진단 사업 홍보물 제작 등
사업기간	2022년01월01일 ~ 2026년12월31일
지원형태	직접수행
지원조건	도비 30 %, 군비 70%
시행주체	산청군

사업명	소방관련업무지원
사업내용	무선페이징시스템유지관리(178대), 산청시천자양보설치119구조대원급량비(6명) 민간산악구조대지원등
사업기간	2022년01월01일 ~ 2026년12월31일
지원형태	직접수행
지원조건	군비 100 %
시행주체	산청군

사업명	범죄예방환경디자인 도시조성사업
사업내용	범죄 사각지대 “지능형 CCTV설치” 및 범죄발생 우려지역 “공중화장실 비상벨” 설치
사업기간	2022년01월01일 ~ 2026년12월31일
지원형태	직접수행
지원조건	도비 30%, 군비 70%
시행주체	산청군

사업명	물놀이 안전관리 운영
사업내용	물놀이 안전관리요원 운영 및 물놀이 홍보물 제작, 홍보현수막 활용 캠페인 실시 등
사업기간	2022년01월01일 ~ 2026년12월31일
지원형태	직접수행
지원조건	군비 100 %
시행주체	산청군

사업명	물놀이 생명안전지킴이 지원
사업내용	물놀이 안전관리요원 조기 배치로 물놀이 안전사고 사전예방
사업기간	2022년01월01일 ~ 2026년12월31일
지원형태	직접수행
지원조건	도비 100%
시행주체	산청군

사업명	물놀이 안전시설 설치(물놀이 안전장비 구입)
사업내용	물놀이 인명사고 예방 안전장비 구입
사업기간	2022년01월01일 ~ 2026년12월31일
지원형태	직접수행
지원조건	물놀이 인명사고 예방 안전장비 구입(국비 50%, 도비 25 %, 군비 25%)
시행주체	산청군

사업명	기초단위 현장종합훈련 지원(재난대응안전한국훈련)
사업내용	토론기반훈련, 실행기반훈련
사업기간	2022년01월01일 ~ 2026년12월31일
지원형태	직접수행
지원조건	재난대응훈련 운영비 지원(국비 50%, 도비 25%, 군비 25%)
시행주체	산청군

사업명	안전보안관 운영
사업내용	- 월별 중점 안전테마를 선정하여 홍보·캠페인 실시 - 고질적 안전무시 7대 관행 점검·신고
사업기간	2022년01월01일 ~ 2026년12월31일
지원형태	직접수행
지원조건	도비 100%
시행주체	산청군

단위사업

안전문화운동 활성화

□ 목적 및 주요내용

○ 목적

- 안전문화운동 확산을 통한 군민의 안전의식 고취

○ 주요내용

- 안전문화운동 추진 및 지원

□ 관련 예산사업 내역

(단위:개, 백만원)

사업명	회계구분	'20결산	'21예산	'22예산	비고 (세부사업수)
안전문화운동 활성화	일반회계	7	7	9	2
안전문화운동사업		6	6	7	
안전문화운동지원		1	1	1	

□ 관련 예산사업 개요

사업명	안전문화운동사업
사업내용	매월 4일 안전문화운동 캠페인 및 안전점검 실시
사업기간	2022년01월01일 ~ 2026년12월31일
지원형태	직접수행
지원조건	도비 30 %, 군비 70%
시행주체	산청군

사업명	안전문화운동지원
사업내용	안문협 등 안전관련단체 교육 및 회의 참석 수당 지급
사업기간	2022년01월01일 ~ 2026년12월31일
지원형태	직접수행
지원조건	군비 100%
시행주체	산청군

단위사업

코로나19 대응

□ 목적 및 주요내용

○ 목적

- 코로나 19 대응을 통한 군민의 건강 증진 및 청정 산청 구현

○ 주요내용

- 코로나19 종합상황실 운영
- 방역 상황 점검 및 물품 등 구입

□ 관련 예산사업 내역

(단위:개, 백만원)

사업명	회계구분	'20결산	'21예산	'22예산	비고 (세부사업수)
코로나19 대응	일반회계	0	0	112	1
코로나19 방역점검 지원		0	0	112	

□ 관련 예산사업 개요

사업명	코로나19 방역점검 지원
사업내용	전화통화로 출입등록처리를 하는 간편전화 체크인 서비스 비용 지원
사업기간	2022년01월01일 ~ 2026년12월31일
지원형태	직접수행
지원조건	산청군 곤내 유흥시설 등 안심콜 사용 업소
시행주체	산청군

단위사업

도로건설사업

□ 목적 및 주요내용

○ 목적

- 도로교통 위험도로 개선
- 어린이 통학로안전확보 및 범죄예방

○ 주요내용

- 낙석, 붕괴, 굴곡 등 도로 교통 위험요인에 대한 시설 개선으로 안전한 도로 환경 조성
- 어린이 대상 범죄 및 교통사고 예방을 위한 CCTV 설치
- 어린이보호구역 안전 확보를 위한 방호시설 설치 및 구조 개선

□ 관련 예산사업 내역

(단위:개, 백만원)

사업명	회계구분	'20결산	'21예산	'22예산	비고 (세부사업수)
도로건설사업	일반회계	48	79	2,624	2
도로보수지원		48	79	74	
산청(머뭇) 스마트 복합 쉼터 조성사업		0	0	2,550	

□ 관련 예산사업 개요

사업명	도로보수지원
사업내용	도로 유지보수사업을 위한 필요사항 지원 1식
사업기간	2022년01월01일 ~ 2026년12월31일
지원형태	직접수행
지원조건	군비 100 %
시행주체	산청군

사업명	산청(머뭇) 스마트 복합쉼터 조성사업
사업내용	스마트 복합쉼터조성 1개소
사업기간	2021년01월01일 ~ 2022년12월31일
지원형태	직접수행
지원조건	국도변에 스마트 복합쉼터 조성을 통한 운전자 편의제공 및 교통환경 개선
시행주체	산청군

단위사업

농어촌도로정비사업

□ 목적 및 주요내용

○ 목적

- 농어촌도로 개설 및 정비로 지역 교통 편의 제공
- 지역간 도로망 구축으로 지역 균형 발전

○ 주요내용

- 농어촌도로 개설 및 확포장사업

□ 관련 예산사업 내역

(단위:개, 백만원)

사업명	회계구분	'20결산	'21예산	'22예산	비고 (세부사업수)
농어촌도로정비사업	일반회계	7,350	3,510	10,126	2
농어촌도로 정비사업		6,506	2,810	8,466	
중산~내대간도로확포장공사		844	700	1,660	

□ 관련 예산사업 개요

사업명	농어촌도로 정비사업
사업내용	농어촌도로 정비 1식
사업기간	2022년01월01일 ~ 2026년12월31일
지원형태	직접수행
지원조건	군비 100%
시행주체	산청군

사업명	중산~내대간도로확포장공사
사업내용	도로확포장 L=3.0km
사업기간	2019년01월01일 ~ 2024년12월31일
지원형태	직접수행
지원조건	교통량 분산 및 지역개발 활성화를 위한 도로 개설
시행주체	산청군

단위사업

군도정비사업

□ 목적 및 주요내용

○ 목적

- 군도 개설 및 정비로 지역 교통 편의 제공
- 지역간 도로망 구축으로 지역 균형 발전

○ 주요내용

- 군도개설 및 확포장사업

□ 관련 예산사업 내역

(단위:개, 백만원)

사업명	회계구분	'20결산	'21예산	'22예산	비고 (세부사업수)
군도정비사업	일반회계	3,242	2,508	2,532	2
군도 정비사업		3,242	2,508	1,827	
소둔철~갈전간도로 확포장공사		0	0	705	

□ 관련 예산사업 개요

사업명	군도 정비사업
사업내용	군도정비 1식
사업기간	2022년01월01일 ~ 2026년12월31일
지원형태	직접수행
지원조건	군비 100%
시행주체	산청군

사업명	소둔철~갈전간도로 확포장공사
사업내용	도로확포장 2.65km
사업기간	2020년01월01일 ~ 2022년12월31일
지원형태	직접수행
지원조건	도로개설로 주민불편해소
시행주체	산청군

단위사업

교량가설등 기타도로사업

□ 목적 및 주요내용

○ 목적

- 도로 관련 주민 숙원 해소
- 도로 및 교량 유지 관리

○ 주요내용

- 도로건설 주민숙원사업 및 교량관리사업
- 도로유지관리를 소규모사업

□ 관련 예산사업 내역

(단위:개, 백만원)

사업명	회계구분	'20결산	'21예산	'22예산	비고 (세부사업수)
교량가설등 기타도로사업	일반회계	4,361	1,354	5,497	3
도로건설 주민숙원사업		3,426	101	2,592	
교량관리사업		286	720	520	
도로유지관리사업		649	533	2,385	

□ 관련 예산사업 개요

사업명	도로건설 주민숙원사업
사업내용	도로 및 교량 등 주민숙원사업
사업기간	2022년01월01일 ~ 2026년12월31일
지원형태	직접수행
지원조건	군비 100 %
시행주체	산청군

사업명	교량관리사업
사업내용	교량 점검 및 보수 1식(교량 168개소)
사업기간	2022년01월01일 ~ 2026년12월31일
지원형태	직접수행
지원조건	군비100%
시행주체	산청군

사업명	도로유지관리사업
사업내용	도로유지보수 1식
사업기간	2022년01월01일 ~ 2026년12월31일
지원형태	직접수행
지원조건	군비 100%
시행주체	산청군

단위사업

지역개발계획수립사업

□ 목적 및 주요내용

○ 목적

- 노후화된 교량을 재가설하여 안전문제를 해결하고, 생초면소재지 생활권으로의 원활한 교통체계 조성을 통해 지역경제를 활성화 하고자 함

○ 주요내용

- 고읍교 개가설사업
- 교량재가설 L=300.0m, B=10.0m
- 연결도로확포장 L=300.0m, B=10.0m

□ 관련 예산사업 내역

(단위:개, 백만원)

사업명	회계구분	'20결산	'21예산	'22예산	비고 (세부사업수)
지역개발계획수립사업	일반회계	908	2,663	2,950	1
생초국제조각공원연계시설확충사업		908	2,663	2,950	

□ 관련 예산사업 개요

사업명	생초국제조각공원연계시설확충사업
사업내용	교량재가설 및 접속도로 확포장
사업기간	2019년01월01일 ~ 2023년12월31일
지원형태	직접수행
지원조건	교량재가설 및 접속도로 확포장사업 추진
시행주체	산청군

단위사업

지방하천관리

□ 목적 및 주요내용

○ 목적

- 하천미개수로 인해 집중호우시 주택지 및 농경지 침수가 발생되고있어 하천기본계획에 따라 하천을 정비하여 인명피해예방 및 주민재산을 보호하고자 함

○ 주요내용

- 지방하천 제방 및 호안 정비사업

□ 관련 예산사업 내역

(단위:개, 백만원)

사업명	회계구분	'20결산	'21예산	'22예산	비고 (세부사업수)
지방하천관리	일반회계	6,233	3,858	5,768	5
하천유지관리운영		630	254	389	
지방하천유지관리사업		290	300	380	
국가하천유지보수 (4대강외)		591	218	210	
지방하천 시설정비사업		4,195	1,486	3,289	
경호강 생태녹색관광자원 개발사업(전환)		527	1,600	1,500	

□ 관련 예산사업 개요

사업명	하천유지관리운영
사업내용	제방풀베기, 노후배수문 정비 등 하천유지관리 1식
사업기간	2022년01월01일 ~ 2026년12월31일
지원형태	직접수행
지원조건	군비 100 %
시행주체	산청군

사업명	지방하천유지관리사업
사업내용	호안, 제방정비 , 하상정리
사업기간	2022년01월01일 ~ 2026년12월31일
지원형태	직접수행
지원조건	도비 50 %, 군비 50 %
시행주체	산청군

사업명	지방하천 시설정비사업
사업내용	호안정비, 하도정비
사업기간	2022년01월01일 ~ 2026년12월31일
지원형태	직접수행
지원조건	군비 100%
시행주체	산청군

사업명	경호강 생태녹색관광자원 개발사업(전환)
사업내용	녹색탐방로 및 자전거 도로 조성 L=46.5km 쉼터공간 조성 3개소 A=6,600㎡(2,200㎡/개소) 종합안내소 및 안내시설물 설치 1식
사업기간	2011년01월01일 ~ 2024년12월31일
지원형태	직접수행
지원조건	도비 65%, 군비 35%
시행주체	산청군

사업명	국가하천유지보수(4대강외)
사업내용	호안정비, 제방정비, 하상정리, 퇴적토제거 등
사업기간	2022년01월01일 ~ 2026년12월31일
지원형태	직접수행
지원조건	국비 100%
시행주체	산청군

단위사업

남강댐주변지역 지원사업

□ 목적 및 주요내용

○ 목적

- 댐주변 수몰지역 주변 주민의 소득증대, 생활 기반조성 및 경관활용사업 지원하여 주민복지 및 주민 소득을 증대코자 함

○ 주요내용

- 남강댐 주변지역지원사업(단성, 신안)

□ 관련 예산사업 내역

(단위:개, 백만원)

사업명	회계구분	'20결산	'21예산	'22예산	비고 (세부사업수)
남강댐주변지역 지원사업	일반회계	125	198	206	1
남강댐주변지역 지원사업		125	198	206	

□ 관련 예산사업 개요

사업명	남강댐주변지역 지원사업
사업내용	주민소득증대, 생활기반조성
사업기간	2022년01월01일 ~ 2026년12월31일
지원형태	직접수행
지원조건	군비 100 %
시행주체	산청군

단위사업

소하천유지관리

□ 목적 및 주요내용

○ 목적

- 소하천 유지 관리로 하천의 기능 강화
- 하천 시설물 점검 및 유지보수로 인한 하천의 효율적 관리 및 사전 재해

○ 주요내용

- 소하천유지관리 및 시설정비사업

□ 관련 예산사업 내역

(단위:개, 백만원)

사업명	회계구분	'20결산	'21예산	'22예산	비고 (세부사업수)
소하천유지관리	일반회계	30	778	4,989	4
소하천유지관리사업		30	778	1,889	
길리 소하천 정비공사 (전환사업)		0	0	500	
두곡 소하천 정비공사 (전환사업)		0	0	1,800	
오고 소하천 정비공사 (전환사업)		0	0	800	

□ 관련 예산사업 개요

사업명	소하천 유지관리사업(전환사업)
사업내용	소규모 시설정비 1식
사업기간	2022년01월01일 ~ 2026년12월31일
지원형태	직접수행
지원조건	군비 100%
시행주체	산청군

사업명	소하천유지관리사업
사업내용	하천제방 정비, 하천폭 확장, 하천 진입로 개설 등
사업기간	2022년01월01일 ~ 2026년12월31일
지원형태	직접수행
지원조건	군비 100%
시행주체	산청군

사업명	두곡 소하천 정비공사(전환사업)
사업내용	소하천정비(호안) L=1,080m 친수공간 1개소 보 및 낙차공 2개소 박스교량 4개소
사업기간	2022년01월01일 ~ 2022년12월31일
지원형태	직접수행
지원조건	균특 지원 보조사업(국 50%, 군 50%)
시행주체	산청군

사업명	오고 소하천 정비공사(전환사업)
사업내용	소하천 정비공사 L=800m
사업기간	2022년01월01일 ~ 2024년12월31일
지원형태	직접수행
지원조건	전환사업 국비 50%, 군비 50%
시행주체	산청군

사업명	길리 소하천 정비공사(전환사업)
사업내용	소하천정비 L=1,000m, 전석쌓기(0.3m ³ 급) A=1,867m ² 전석불임(0.3m ³ 급) A=4,479m ² , BOX교(3.0*6.0) 2개소 BOX교(3.0*5.0) 2개소, 낙차보 9개소 하류근지공 L=181m 콘크리트포장 A=4,143m ² , 자재 및 중기운반 1식
사업기간	2022년01월01일 ~ 2022년12월31일
지원형태	직접수행
지원조건	균특전환 사업 국비 50%, 군비 50%
시행주체	산청군

단위사업

하천유지관리

□ 목적 및 주요내용

○ 목적

- 하천내 퇴적된 유수 지장물 제거로 하천의 기능 강화 및 재해 사전 예방

○ 주요내용

- 하천퇴적물제거사업
- 하천유수지장물제거사업

□ 관련 예산사업 내역

(단위:개, 백만원)

사업명	회계구분	'20결산	'21예산	'22예산	비고 (세부사업수)
하천유지관리	일반회계	1,655	312	604	1
하천퇴적물제거사업		1,655	312	604	

□ 관련 예산사업 개요

사업명	하천퇴적물제거사업
사업내용	하천퇴적물 제거
사업기간	2022년01월01일 ~ 2026년12월31일
지원형태	직접수행
지원조건	군비 100 %
시행주체	산청군

단위사업

농업기반정비사업

□ 목적 및 주요내용

○ 목적

- 농촌마을 생활환경정비 및 소득기반 확충
- 농촌지역 주민의 삶의 질 향상과 균형발전 도모
- 자연재해로 부터 안전한 영농기반 구축

○ 주요내용

- 시군수리시설개보수사업
- 수리시설지역주민건의사업
- 준영구논두렁설치사업
- 소규모배수개선사업

□ 관련 예산사업 내역

(단위:개, 백만원)

사업명	회계구분	'20결산	'21예산	'22예산	비고 (세부사업수)
농업기반정비사업	일반회계	3,246	4,146	4,194	8
농업기반정비사업운영		143	179	181	
수리시설 지역주민건의 사업		527	217	200	
준영구적 논두렁설치사업		104	100	50	
농업기반정비(문대배수장)-시군수리시설개보수(전환)(전환사업)		500	850	410	
농업기반정비(차돌뱅이지구)-시군수리시설개보수(전환사업)		0	0	250	
농업기반정비(신연지구)-소규모배수개선사업(전환사업)		972	1,050	1,000	
농업기반정비(목곡지구)-소규모배수개선사업(전환사업)		500	1,050	1,450	
농업기반정비(용흥지구)-소규모배수개선사업(전환사업)		500	700	653	

□ 관련 예산사업 개요

사업명	농업기반정비사업운영
사업내용	배수장 운영관리, 시설장비유지관리비, 양수기 및 송수호스 구입
사업기간	2022년01월01일 ~ 2026년12월31일
지원형태	직접수행
지원조건	군비 100 %
시행주체	산청군

사업명	수리시설 지역주민건의사업
사업내용	소류지, 양.배수장, 용.배수로 등 수리시설 정비 및 개보수
사업기간	2022년01월01일 ~ 2026년12월31일
지원형태	직접수행
지원조건	도비30%, 군비70%
시행주체	산청군

사업명	준영구적 논두렁설치사업
사업내용	논두렁 설치공사
사업기간	2022년01월01일 ~ 2026년12월31일
지원형태	직접수행
지원조건	도30%, 군70%
시행주체	산청군

사업명	농업기반정비(문대배수장)-시군수리시설개보수(전환)(전환사업)
사업내용	배수장 증설 1개소
사업기간	2019년01월01일 ~ 2022년12월31일
지원형태	직접수행
지원조건	균특 80%, 도비 6%, 군비 14%
시행주체	한국농어촌공사 위탁시행

사업명	농업기반정비(차돌뱅이지구)-시군수리시설개보수(전환사업)
사업내용	저수지 개보수 1개소
사업기간	2022년01월01일 ~ 2025년12월31일
지원형태	직접수행
지원조건	전환 80%, 도비 6%, 군비 14%
시행주체	산청군

사업명	농업기반정비(가솔지구)-소규모배수개선사업(전환)(전환사업)
사업내용	배수장 1개소, 배수로 L=0.4km
사업기간	2018년01월01일 ~ 2024년12월31일
지원형태	직접수행
지원조건	균특 80%, 도비 6%, 군비 14%
시행주체	한국농어촌공사 위탁시행

단위사업

농업기반 주민숙원사업

□ 목적 및 주요내용

○ 목적

- 노후 및 미정비된 농업기반시설 지역 숙원사업 해소
- 안정적인 농업용수 공급을 통한 농업생산성 향상

○ 주요내용

- 농업기반 주민숙원사업(군시행)
- 11개읍면 농업기반숙원사업

□ 관련 예산사업 내역

(단위:개, 백만원)

사업명	회계구분	'20결산	'21예산	'22예산	비고 (세부사업수)
농업기반 주민숙원사업	일반회계	6,560	3,409	6,349	12
농업기반 주민숙원사업		2,966	986	1,837	
산청읍 농업기반숙원사업		185	146	429	
차황면 농업기반숙원사업		308	166	403	
오부면 농업기반숙원사업		290	196	307	
생초면 농업기반숙원사업		390	243	504	
금서면 농업기반숙원사업		399	191	285	
삼장면 농업기반숙원사업		181	141	346	
시천면 농업기반숙원사업		181	141	201	
단성면 농업기반숙원사업		462	262	579	
신안면 농업기반숙원사업		389	303	423	
생비량면 농업기반숙원사업		478	331	416	
신등면 농업기반숙원사업		331	302	619	

□ 관련 예산사업 개요

사업명	농업기반 주민숙원사업
사업내용	용배수로정비공사, 농로 정비공사, 소류지포장공사, 교량,보 재가설공사
사업기간	2022년01월01일 ~ 2026년12월31일
지원형태	직접수행
지원조건	군비 100%
시행주체	산청군

사업명	차황면 농업기반숙원사업
사업내용	용배수로 정비공사
사업기간	2022년01월01일 ~ 2026년12월31일
지원형태	직접수행
지원조건	군비 100%
시행주체	산청군

사업명	생초면 농업기반숙원사업
사업내용	용배수로 정비공사, 농로 정비 및 포장공사
사업기간	2022년01월01일 ~ 2026년12월31일
지원형태	직접수행
지원조건	군비 100%
시행주체	산청군

사업명	삼장면 농업기반숙원사업
사업내용	용배수로 정비공사, 농로 정비 및 포장공사
사업기간	2022년01월01일 ~ 2026년12월31일
지원형태	직접수행
지원조건	군비 100%
시행주체	산청군

사업명	단성면 농업기반숙원사업
사업내용	배수로 정비공사, 농로 포장공사
사업기간	2022년01월01일 ~ 2026년12월31일
지원형태	직접수행
지원조건	군비 100%
시행주체	산청군

사업명	생비량면 농업기반숙원사업
사업내용	용배수로 정비공사, 농로 정비 및 포장공사
사업기간	2022년01월01일 ~ 2026년12월31일
지원형태	직접수행
지원조건	군비 100%
시행주체	산청군

사업명	신등면 농업기반숙원사업
사업내용	용수로 정비공사, 수로관 설치공사, 농로 개선공사
사업기간	2022년01월01일 ~ 2026년12월31일
지원형태	직접수행
지원조건	군비 100%
시행주체	산청군

사업명	신안면 농업기반숙원사업
사업내용	배수로 정비공사, 농로 포장공사
사업기간	2022년01월01일 ~ 2026년12월31일
지원형태	직접수행
지원조건	군비 100%
시행주체	산청군

사업명	시천면 농업기반숙원사업
사업내용	배수로 정비공사
사업기간	2022년01월01일 ~ 2026년12월31일
지원형태	직접수행
지원조건	군비 100%
시행주체	산청군

사업명	금서면 농업기반숙원사업
사업내용	용배수로 정비공사, 농로 정비 및 포장공사, 보 보강공사
사업기간	2022년01월01일 ~ 2026년12월31일
지원형태	직접수행
지원조건	군비 100%
시행주체	산청군

사업명	오부면 농업기반숙원사업
사업내용	용배수로 정비공사, 농로 포장공사, 교량 재가설 공사, 암반관정 개발공사
사업기간	2022년01월01일 ~ 2026년12월31일
지원형태	직접수행
지원조건	군비 100%
시행주체	산청군

사업명	산청읍 농업기반숙원사업
사업내용	용배수로 정비공사
사업기간	2022년01월01일 ~ 2026년12월31일
지원형태	직접수행
지원조건	군비 100%
시행주체	산청군

단위사업

농업기반시설 유지관리사업

□ 목적 및 주요내용

○ 목적

- 취약한 수리시설을 유지관리 및 정비하여 농업용수의 효율적인 이용
- 안정적인 농업용수 공급을 통한 농업생산성 향상

○ 주요내용

- 군관리수리시설유지관리사업
- 위험소류지개보수공사
- 농업용저수지안전점검
- 공사관리수리시설유지관리사업
- 재해위험저수지정비사업

□ 관련 예산사업 내역

(단위:개, 백만원)

사업명	회계구분	'20결산	'21예산	'22예산	비고 (세부사업수)
농업기반시설 유지관리사업	일반회계	1,696	2,059	3,940	8
군관리 수리시설유지관리사업		469	369	858	
위험소류지 개보수공사		123	90	90	
저수지 퇴적물 준설사업		0	300	330	
공사관리 수리시설유지관리사업		600	420	550	
재해위험지역정비(왕촌지구)-재해위험저수지		443	280	500	
재해위험지역정비(아미랑지구)-재해위험저수지		32	280	552	
재해위험지역정비(대현갈지구)-재해위험저수지		29	280	400	
재해위험지역정비(점골지구)-재해위험저수지		0	40	660	

□ 관련 예산사업 개요

사업명	군관리 수리시설유지관리사업
사업내용	저수지 잡목잡초제거, 용배수로 퇴적물 제거
사업기간	2022년01월01일 ~ 2026년12월31일
지원형태	직접수행
지원조건	군비 100%
시행주체	산청군

사업명	위험소류지 개보수공사
사업내용	소류지 개보수공사
사업기간	2022년01월01일 ~ 2026년12월31일
지원형태	직접수행
지원조건	군비 100%
시행주체	산청군

사업명	저수지 퇴적물 준설사업
사업내용	저수지 준설 10개소
사업기간	2022년01월01일 ~ 2026년12월31일
지원형태	직접수행
지원조건	군비 100%
시행주체	산청군

사업명	공사관리 수리시설유지관리사업
사업내용	공사관리 수리시설 유지관리사업
사업기간	2022년01월01일 ~ 2026년12월31일
지원형태	직접수행
지원조건	군비 100%
시행주체	한국농어촌공사

사업명	재해위험지역정비(왕촌지구)-재해위험저수지
사업내용	제당 L=110m, 여수토방수로 L=160.0m, 복통 및 사통 L=60.0m
사업기간	2019년01월01일 ~ 2024년12월31일
지원형태	직접수행
지원조건	국비 50%, 도비 15%, 군비 35%
시행주체	산청군

사업명	재해위험지역정비(아미랑지구)-재해위험저수지
사업내용	제당 L=129m, 여수토방수로 L=40.0m, 복통 및 사통 L=40.0m
사업기간	2018년01월01일 ~ 2024년12월31일
지원형태	직접수행
지원조건	국비 50%, 도비 15%, 군비 35%
시행주체	산청군

사업명	재해위험지역정비(대현갈지구)-재해위험저수지
사업내용	제당 L=103m, 여수토방수로 L=40.0m, 복통 및 사통 L=40.0m
사업기간	2018년01월01일 ~ 2024년12월31일
지원형태	직접수행
지원조건	국비 50%, 도비 15%, 군비 35%
시행주체	산청군

사업명	재해위험지역정비(점골지구)-재해위험저수지
사업내용	제당 L=58m, H=10.3m , 여방수로 L=23m 제체 그라우팅 L=58준설 8,270㎡, 여수로재설치 L=23m 하부사면정비 L=31m, 부대시설 1식
사업기간	2021년01월01일 ~ 2023년12월31일
지원형태	직접수행
지원조건	국비 50%, 도비 15%, 군비 35%
시행주체	산청군

단위사업

일반농촌개발사업

□ 목적 및 주요내용

○ 목적

- 소규모용수개발을 통한 안정적인 농촌용수 공급
- 기계화경작로 확충으로 영농편의 및 안전한 농업기반 구축
- 지표수보강개발로 안정적인 수원 확보

○ 주요내용

- 소규모용수개발사업
- 기계화경작로확포장사업
- 지표수보강개발사업

□ 관련 예산사업 내역

(단위:개, 백만원)

사업명	회계구분	'20결산	'21예산	'22예산	비고 (세부사업수)
일반농촌개발사업	일반회계	2,554	1,400	3,707	3
기초생활인프라(신촌지구)- 소규모용수개발(전환사업)		1,000	1,000	1,350	
기초생활인프라-기계화 경작로확포장(전환사업)		554	400	1,000	
기초생활인프라(실매지구)- 지표수보강개발(전환사업)		1,000	0	1,357	

□ 관련 예산사업 개요

사업명	기초생활인프라(신촌지구)-소규모용수개발(전환사업)
사업내용	저수지1개소, 용수로 2.0km
사업기간	2018년01월01일 ~ 2024년12월31일
지원형태	직접수행
지원조건	균특 70%, 도비 9%, 군비 21%
시행주체	산청군-한국농어촌공사 위탁시행

사업명	기초생활인프라(실매지구)-지표수보강개발(전환사업)
사업내용	저수지 1개소, 용수로 L=1.0km
사업기간	2020년01월01일 ~ 2026년12월31일
지원형태	직접수행
지원조건	전환 70%, 군비 30%
시행주체	한국농어촌공사 위탁시행

사업명	기초생활인프라-기계화경작로확포장(전환사업)
사업내용	기계화경작로 확포장 2.7km
사업기간	2022년01월01일 ~ 2026년12월31일
지원형태	직접수행
지원조건	균특 70%, 도비 9%, 군비 21%
시행주체	산청군

단위사업

방재대책 종합상황관리

□ 목적 및 주요내용

○ 목적

- 자연재해에 대비하기 위하여 재난상황실 및 방재홍보시설 유지 관리

○ 주요내용

- 상황실 운영
- 전광판 등 재난예방 홍보시설 유지관리
- 자동우량경보시설 등 유지관리

□ 관련 예산사업 내역

(단위:개, 백만원)

사업명	회계구분	'20결산	'21예산	'22예산	비고 (세부사업수)
방재대책 종합상황관리	일반회계	1,451	811	1,338	6
자연재난안전대책상황실 운영		65	84	89	
재난상황 관측장비 유지 관리		507	545	308	
자연재난 사전 예방관리		5	8	8	
재해저감 기반조성사업		812	106	808	
재해응급복구 장비지원		53	53	79	
자연재난 안전관리 대책 추진		9	15	46	

□ 관련 예산사업 개요

사업명	자연재난안전대책상황실운영
사업내용	방재교육교재 등
사업기간	2022년01월01일 ~ 2026년12월31일
지원형태	직접수행
지원조건	군비 100 %
시행주체	산청군

사업명	재난상황 관측장비 유지관리
사업내용	재해예경보시설 관측장비 유지관리
사업기간	2022년01월01일 ~ 2026년12월31일
지원형태	직접수행
지원조건	군비 100 %
시행주체	산청군

사업명	자연재난 사전 예방관리
사업내용	재난사전예방관리 예찰 및 홍보활동 실시
사업기간	2022년01월01일 ~ 2026년12월31일
지원형태	직접수행
지원조건	군비 100%
시행주체	산청군

사업명	재해저감 기반조성사업
사업내용	재해위험지역 표지판 제작 및 자연재난 방재시설물 정비
사업기간	2022년01월01일 ~ 2026년12월31일
지원형태	직접수행
지원조건	군비 100%
시행주체	산청군

사업명	재해응급복구 장비지원
사업내용	굴삭기, 덤프 지원
사업기간	2022년01월01일 ~ 2026년12월31일
지원형태	직접수행
지원조건	군비 100%
시행주체	산청군

사업명	자연재난 안전관리 대책추진
사업내용	사전재해 기술검토에 따른 위원회 운영 자연재난 업무추진에 따른 야근근무 급량비 제공
사업기간	2022년01월01일 ~ 2026년12월31일
지원형태	직접수행
지원조건	군비 100%
시행주체	산청군

단위사업

재해예방사업

□ 목적 및 주요내용

○ 목적

- 대형화, 다양화되는 재난재해에 적극적으로 대비하고 자발적인 참여를 통한 재난극복 역량을 극대화 시키고자 함

○ 주요내용

- 자연재난 위험지역 사전조치, 재해예방 홍보 및 정비
- 풍수해보험추진, 풍수해저감대책수립
- 재해응급복구사업 및 민간인 봉사자 보상금 지급, 수해응급복구 등

□ 관련 예산사업 내역

(단위:개, 백만원)

사업명	회계구분	'20결산	'21예산	'22예산	비고 (세부사업수)
재해예방사업	일반회계	524	5,282	11,470	15
풍수해보험 운영		6	26	26	
재해위험지역정비(신아지구)-급경사지 붕괴위험지역 정비		125	326	1,000	
동당 급경사지 붕괴위험지구 정비사업		0	200	900	
생초지구 풍수해생활권 종합정비사업		0	1,600	2,784	
내리 한밭마을 도로정비공사		12	20	1,100	
병정교 재가설 공사		8	760	900	
상법지구 급경사지 붕괴위험지역 정비사업		0	0	300	
대현지구 급경사지 붕괴위험지역 정비사업		0	0	460	
법평 자연재해위험개선지구정비사업		301	1,950	1,500	
입덕문 자연재해위험개선지구정비사업		72	400	1,000	
단계 자연재해위험개선지구 정비사업		0	0	200	
신등(소이) 자연재해위험개선지구 정비사업		0	0	300	
저호지구 조기경보시스템 구축사업		0	0	350	
하정지구 조기경보시스템 구축사업		0	0	350	
둔치주차장 차량침수위험 신속알림시스템 설치사업	0	0	300		

□ 관련 예산사업 개요

사업명	풍수해보험 운영
사업내용	풍수해보험 가입자에 대한 보험료 지원
사업기간	2022년01월01일 ~ 2026년12월31일
지원형태	직접수행
지원조건	도비 50%, 군비 50%
시행주체	산청군

사업명	재해위험지역정비(신아지구)-급경사지 붕괴위험지역 정비
사업내용	사업기간 : 2020. 5. ~ 2021. 12. 사업비 : 5,000백만원(국비 2,500, 도비 750, 군비 1,750)
사업기간	2020년05월01일 ~ 2022년12월31일
지원형태	직접수행
지원조건	국비 50%, 도비 15%, 군비 35%
시행주체	산청군

사업명	동당 급경사지 붕괴위험지구 정비사업
사업내용	위험사면개량 L=249m, 암사면철취 6,274㎡, 앵커설치 508개소 등
사업기간	2021년01월01일 ~ 2023년12월31일
지원형태	직접수행
지원조건	국비50%, 도비15%, 군비 35%
시행주체	산청군

사업명	생초지구 풍수해생활권 종합정비사업
사업내용	축제정비 L=5,520m, 홍수방어벽 L=760m, 교량재가설 1식, 간이배수펌프장 1식 등
사업기간	2021년01월01일 ~ 2023년12월31일
지원형태	직접수행
지원조건	국비 50% 도비 15% 군비 35%
시행주체	산청군

사업명	내리 한밭마을 도로정비공사
사업내용	도로개선 L=80m, B=8.0m
사업기간	2021년 12월 01일 ~ 2022년 12월 31일
지원형태	직접수행
지원조건	군비 100%
시행주체	산청군

사업명	병정교 재가설 공사
사업내용	교량재가설 31.5m
사업기간	2020년 01월 01일 ~ 2024년 12월 31일
지원형태	직접수행
지원조건	세월교 형식의 잠수교로 우천시 월류개선
시행주체	산청군

사업명	상법지구 급경사지 붕괴위험지역 정비사업
사업내용	위험사면개량 L=100m, 암사면 절취 등
사업기간	2022년 01월 01일 ~ 2024년 12월 31일
지원형태	직접수행
지원조건	국비50%, 도비15%, 군비 35%
시행주체	산청군

사업명	대현지구 급경사지 붕괴위험지역 정비사업
사업내용	위험사면개량 L=340m, 암사면절취 등
사업기간	2022년 01월 01일 ~ 2024년 12월 31일
지원형태	직접수행
지원조건	국비50%, 도비15%, 군비 35%
시행주체	산청군

사업명	법평 자연재해위험개선지구정비사업
사업내용	법평 잠수교 : 교량재가설 L=150m, 연결 및 접속도로 L=225m 송계교 : 교량재가설 L=171m, 연결 및 접속도로 L=50m 등
사업기간	2020년01월01일 ~ 2022년12월31일
지원형태	직접수행
지원조건	국비 50%, 도비 15%, 군비 35%
시행주체	산청군

사업명	입덕문 자연재해위험개선지구정비사업
사업내용	덕천강 하도개선 L=440m (확폭 및 호안설치)
사업기간	2020년01월01일 ~ 2023년12월31일
지원형태	직접수행
지원조건	국비 50%, 도비 15%, 군비 35%
시행주체	산청군

사업명	단계 자연재해위험개선지구 정비사업
사업내용	교량재가설 L=65m, 기존교량 철거 1개소, 제방보강 L=120m, 건물 및 용지 보상 1식 등
사업기간	2022년01월01일 ~ 2023년12월31일
지원형태	직접수행
지원조건	재해위험지구 지정에 따른 예방사업
시행주체	산청군

사업명	신등(소이) 자연재해위험개선지구 정비사업
사업내용	교량재가설 L=136m, 기존교량 철거 1개소, 제방보강 L=120m, 건물 및 용지 보상 1식 등
사업기간	2022년01월01일 ~ 2024년12월31일
지원형태	직접수행
지원조건	재해위험지구 지정에 따른 예방사업
시행주체	산청군

사업명	저호지구 조기경보시스템 구축사업
사업내용	조기경보시스템 구축 등
사업기간	2022년01월01일 ~ 2022년12월31일
지원형태	직접수행
지원조건	재해위험지구 지정에 따른 예방 사업
시행주체	산청군

사업명	하정지구 조기경보시스템 구축사업
사업내용	조기경보시스템 구축 등
사업기간	2022년01월01일 ~ 2022년12월31일
지원형태	직접수행
지원조건	재해위험지구 지정에 따른 예방 사업
시행주체	산청군

사업명	둔치주차장 차량 침수위험 신속 알림 시스템 설치사업
사업내용	차량 위험 신속 알림 시스템 구축 등
사업기간	2022년01월01일 ~ 2022년12월31일
지원형태	직접수행
지원조건	재해위험지구에 따른 예방 사업
시행주체	산청군

지 역 발 전 과

□ 성과계획 총괄표

가. 총괄

(단위:개, 백만원)

부서명	성과계획				예산액		
	전략목표수	정책사업목표		단위사업수	예산액	전년도예산액	비교증감
		개수	지표수				
계	1	7	16	11	41,636	35,144	6,492
지역발전과	1	7	16	11	41,636	35,144	6,492

나. 성과계획 및 자원비중

전략목표명 (부서명)	정책사업목표명	성과지표명	예산액 (백만원)	
			예산액	비중(%)
활기찬 지역환경 인프라 구축 (지역발전과)	지역발전업무 관련 부 사업추진	부서인력 운영 만족도(%)	41,534	100.00
	○체계적인 군관리계 획 수립 및 관리를 통 한 토지이용 활성화 도모 ○기존 도시계획시설 유지관리를 통한 주민 정주환경 개선	도시계획시설 보수 및 유지관리사업 공정률		
		도시계획도로개설실적		
		도시재생사업추진실적		
	도시재생 사업을 통한 쾌적한 지역환경 조성	도시계획시설물 유지보수율		
		마을리더 육성		
	농촌개발사업	주민교육		
		방문객수		
농촌주거환경개선 사업과 주거복지사업 추진으로 정주여건 개선 및 삶의 질 향상	주거환경개선사업 추 진실적			

전략목표명 (부서명)	정책사업목표명	성과지표명	예산액 (백만원)	
				비중(%)
활기찬 지역환경 인프라 구축 (지역발전과)	농촌주거환경개선 사업과 주거복지사업 추진으로 정주여건 개선 및 삶의 질 향상	가시권 노후 불량 건물 정비 실적	41,534	100.00
		지정계시대 설치 및 정비실적		
		공동주택 지원사업 추진실적		
		전원주택 지원사업 추진실적		
	미래전략 사업 추진으 로 살기좋은 미래산청 구현	새뜰마을사업 추진		
		한방향노화일반산업단 지 기반시설 조성사업 추진		
	기업하기 좋은 여건 조성을 통한 투자유치 활성화	투자유치 실적		

전략목표	활기찬 지역환경 인프라 구축
[소관부서]	지역발전과

1. 기본방향

지역의 개발과 도시재생 뉴딜사업 추진
 농촌주거환경개선 및 주거복지사업 추진
 농촌개발사업 추진으로 농촌 균형 발전 추진
 미래전략 사업추진 및 투자유치 활성화

< 정책사업목표 현황 >

(단위:개, 백만원)

정책사업목표	성과 지표수	단위 사업수	예산액
○지역발전업무 관련 부서업무추진	1	1	4
○체계적인 군관리계획 수립 및 관리를 통한 토지이용 활성화 도모 ○기존 도시계획시설 유지관리를 통한 주민 정주환경 개선	1	1	135
○도시재생 사업을 통한 쾌적한 지역환경 조 성	3	2	6,880
○농촌개발사업	3	2	28,882
○농촌주거환경개선 사업과 주거복지사업 추진으로 정주여건 개선 및 삶의 질 향상	5	2	3,162
○미래전략 사업 추진으로 살기좋은 미래 산정 구현	2	2	2,470
○기업하기 좋은 여건 조성을 통한 투자유치 활성화	1	1	3

2. 조직 및 인력현황

(단위 : 명)

부서명	정원				현원	계단위 직제명
	계	4급이상	5급	6급이하		
계	19	0	1	18	18	
지역발전과	19	0	1	18	18	도시계획담당, 도시재생담당, 주택담당, 농촌개발담당, 미래전략담당

3. 예산현황

(단위 : 백만원, %)

구 분	예 산 액		전년도예산액		비교증감	
		구성비		구성비		증감률
계	41,636	100.00 %	35,144	100.00 %	6,492	18.47%
정 책 사 업	41,534	99.76 %	35,118	99.92 %	6,416	18.27%
행 정 운 영 경 비	32	0.08 %	26	0.08 %	5	20.30%
인 력 운 영 비	0	0.00 %	0	0.00 %	0	0.00%
기 본 경 비	32	0.08 %	26	0.08 %	5	20.30%
재 무 활 동	70	0.17 %	0	0.00 %	70	순증

정책사업목표

지역발전업무 관련 부서업무추진

(1) 주요내용

지역발전과 운영 및 소속직원에 대한 업무추진비용 집행

(2) 성과지표 및 목표치 설정

< 성과지표별 목표치 설정 >

성과지표(단위)	지표 유형	가중치	실적 및 목표치					측정산식 또는 측정방법	자료수집 방법/출처	
			구분	'20	'21	'22	'23			'24
① 부서인력 운영 만족도 (%)	핵심	1	목표	100	100	100	0	0	직원 대상 만족도 조사결과의 100점 환산	결과보고서
			실적	100	0					

< 성과지표별 목표치 설정 근거 >

○ 부서인력 운영 만족도(%)

- 부서인력 운영 만족도 평가

정책사업목표

- 체계적인 군관리계획 수립 및 관리를 통한 토지이용 활성화 도모
- 기존 도시계획시설 유지관리를 통한 주민 정주환경 개선

(1) 주요내용

- 군관리계획의 체계적인 수립으로 지속가능한 도시기반 조성
 - 용도지역·지구·구역, 지구단위계획구역 및 계획, 군계획시설의 결정(변경)
- 도시지역 및 주거형 지구단위계획구역 내 도시계획시설 보수 및 유지관리사업 시행

(2) 성과지표 및 목표치 설정

< 성과지표별 목표치 설정 >

성과지표(단위)	지표 유형	가중치	실적 및 목표치					측정산식 또는 측정방법	자료수집 방법/출처	
			구분	'20	'21	'22	'23			'24
도시계획시설 보수 및 유지관리사업 공정률(%)	일반	0.2	목표	100	100	100	0	0	예정공정표에 따른 진척도	
			실적	100	0					

< 성과지표별 목표치 설정 근거 >

- 도시계획시설 보수 및 유지관리사업 공정률
 - 도시계획시설 보수 및 유지관리 필요시설에 따른 예산집행실적 측정

정책사업목표

도시재생 사업을 통한 쾌적한 지역환경 조성

(1) 주요내용

- 도시재생을 위한 도시계획도로 개설 및 도시활력화사업 추진
- 낡고 쇠퇴한 도시를 재활성화하기 위한 도시재생사업 추진
- 안전한 도시환경조성을 위한 도시계획시설물 유지보수 추진

(2) 성과지표 및 목표치 설정

< 성과지표별 목표치 설정 >

성과지표(단위)	지표 유형	가중치	실적 및 목표치					측정산식 또는 측정방법	자료수집 방법/출처	
			구분	'20	'21	'22	'23			'24
도시계획도로개설 실적 (건)	핵심	0.5	목표	2	2	2	2	0	도시계획도로개설 추진 실적(착공)	관련공문
			실적	2	0					
도시재생사업추진실적(%)	일반	0.3	목표	80	80	80	80	0	업무추진단계에 따른 진척도	예정공정표
			실적	80	0					
도시계획시설물 유지보수율(%)	일반	0.2	목표	100	100	100	100	0	(유지보수건수/ 점검건수)*100	관련공문
			실적	100	0					

< 성과지표별 목표치 설정 근거 >

- 도시계획도로개설실적
- 도시재생사업추진실적
- 도시계획시설물유지보수율

(1) 주요내용

농촌지역 정주환경 개선을 위한 기반시설 조성 및 친환경적인 농촌마을 조성

(2) 성과지표 및 목표치 설정

< 성과지표별 목표치 설정 >

성과지표(단위)	지표 유형	가중치	실적 및 목표치					측정산식 또는 측정방법	자료수집 방법/출처	
			구분	'20	'21	'22	'23			'24
마을리더 육성(명)	일반	0.2	목표	35	35	35	35	0	마을리더 교육 참가 인원	마을리더 교육 결과
			실적	0	0					
주민교육(명)	일반	0.2	목표	700	700	700	700	0	주민교육 참가인원	주민교육 결과
			실적	0	0					
방문객수(명)	핵심	0.6	목표	5.3	5.3	5.3	5.3	0	권역사업장 등 방문객수	권역사업장 등 방문객수
			실적	0	0					

< 성과지표별 목표치 설정 근거 >

- 마을리더 육성
 - 마을리더 육성을 위한 교육참가 인원
- 주민교육
 - 주민교육 참가인원
- 방문객수
 - 방문객수

정책사업목표

농촌주거환경개선 사업과 주거복지사업 추진으로 정주여건 개선 및 삶의 질 향상

(1) 주요내용

- 농촌주거환경개선사업 시행으로 낙후된 농촌지역 주거환경 개선
- 전원주택지 기반시설 지원사업으로 귀농·귀촌 인구유입 촉진
- 공공임대아파트 건립으로 주거안정 도모와 주택 부족문제 해소
- 깨끗한 도시경관을 위한 지정계시대 및 광고판 정비사업
- 무질서한 옥외광고물 정비로 깔끔하고 조화로운 거리 환경 조성
- 저소득층 및 장애인 등을 위한 주거복지 실현으로 삶의 질 향상

(2) 성과지표 및 목표치 설정

< 성과지표별 목표치 설정 >

성과지표(단위)	지표 유형	가중치	실적 및 목표치					측정산식 또는 측정방법	자료수집 방법/출처	
			구분	'20	'21	'22	'23			'24
주거환경개선사업 추진실적(동)	핵심	0.3	목표	150	150	150	150	0	읍면 실적 공문 확인	
			실적	55	0					
가시권 노후 불량 건물 정비 실적(동)	일반	0.1	목표	10	10	10	10	0	읍면 실적 공문 확인	
			실적	10	0					
지정계시대 설치 및 정비실적(동)	일반	0.1	목표	10	10	10	10	0	읍면 실적 공문 확인	
			실적	9	0					
공동주택 지원사업 추진 실적(동)	일반	0.3	목표	830	830	830	830	0	읍면 실적 공문 확인	
			실적	0	0					
전원주택 지원사업 추진 실적(동)	일반	0.2	목표	4	0	0	0	0	읍면 실적 공문 확인	
			실적	0	0					

< 성과지표별 목표치 설정 근거 >

- 주거환경개선사업 추진실적
 - 지방개량 지원 사업 계획물량 : 22동
 - 빈집정비사업 계획물량 : 33동
- 가시권 노후 불량 건물 정비 실적
 - 노후불량건물 정비사업 계획물량 : 10동
- 지정계시대 설치 및 정비실적
 - 지정계시대(광고판)설치 및 정비사업 계획물량 : 9개소
- 공동주택 지원사업 추진실적
 - 공동주택 지원사업 계획 물량 : 5동
- 전원주택 지원사업 추진실적
 - 전원주택 지원사업 계획 물량 : 4단지

정책사업목표

미래전략 사업 추진으로 살기좋은 미래산청 구현

(1) 주요내용

- 새뜰마을사업 추진
- 한방향노화일반산업단지 조성사업 추진

(2) 성과지표 및 목표치 설정

< 성과지표별 목표치 설정 >

성과지표(단위)	지표 유형	가중치	실적 및 목표치					측정산식 또는 측정방법	자료수집 방법/출처	
			구분	'20	'21	'22	'23			'24
새뜰마을사업 추진(%)	일반	0.5	목표	0	30	50	100	100	집행액/예산액 * 100	e호조 지출 실적
			실적	0	30					
한방향노화일반산업단지 기반시설 조성사업 추진(%)	일반	0.5	목표	0	90	100	100	100	집행액/예산액 * 100	e호조 지출 실적
			실적	0	90					

< 성과지표별 목표치 설정 근거 >

- 새뜰마을사업 추진
 - 예산 집행률
- 한방향노화일반산업단지 기반시설 조성사업 추진
 - 예산 집행률

정책사업목표

기업하기 좋은 여건 조성을 통한 투자유치 활성화

(1) 주요내용

- 투자유치 보조금 지원을 통한 관내 기업 유치
- 한방향노화일반산업단지 기업 유치
- 새마을금고 역사관 건립에 따른 기반시설 지원

(2) 성과지표 및 목표치 설정

< 성과지표별 목표치 설정 >

성과지표(단위)	지표 유형	가중치	실적 및 목표치					측정산식 또는 측정방법	자료수집 방법/출처	
			구분	'20	'21	'22	'23			'24
투자유치 실적(개)	일반	1	목표	0	2	1	1	1	MOU 체결 공문	
			실적	0	0					

< 성과지표별 목표치 설정 근거 >

○ 투자유치 실적

- 투자유치 기업체수 지난 5년간 평균과 동일한 값을 목표치로 설정

정책사업목표별 성과지표 현황

부서별	정책사업목표명	성과지표명(단위)	22년 목표치	지표종류		예산액 (백만원)
				정량/ 정성	성격	
총 계						41,534
지역발전과	○지역발전업무 관련 부서업무추진	부서인력 운영 만족도(%)	100	정성	결과	4
	○체계적인 군관리계획 수립 및 관리를 통한 토지이용 활성화 도모 ○기존 도시계획시설 유지 관리를 통한 주민 정주 환경 개선	도시계획시설 보수 및 유지관리사업 공정률(%)	100	정량	결과	135
	○도시재생 사업을 통한 쾌적한 지역환경 조성	도시계획도로개설실적(건)	2	정량	결과	6,880
		도시재생사업추진실적(%)	80	정량	결과	
		도시계획시설물 유지 보수율(%)	100	정량	결과	
	○농촌개발사업	마을리더 육성(명)	35	정량	결과	28,882
		주민교육(명)	700	정량	결과	
		방문객수(명)	5.3	정량	결과	
	○농촌주거환경개선 사업과 주거복지사업 추진으로 정주여건 개선 및 삶의 질 향상	주거환경개선사업 추진 실적(동)	150	정량	결과	3,162
		가시권 노후 불량 건물 정비 실적(동)	10	정량	결과	
		지정계시대 설치 및 정비실적(동)	10	정량	결과	
		공동주택 지원사업 추진 실적(동)	830	정량	결과	
		전원주택 지원사업 추진 실적(동)	0	정량	결과	
	○미래전략 사업 추진으로 살기좋은 미래산청 구현	새뜰마을사업 추진(%)	50	정량	결과	2,470
		한방향노화일반산업단지 기반시설 조성사업 추진(%)	100	정량	결과	
○기업하기 좋은 여건 조성을 통한 투자유치 활성화	투자유치 실적(개)	1	정량	결과	3	

단위사업

부서조직운영

□ 목적 및 주요내용

○ 목적

○ 지역발전업무 관련 업무추진

○ 주요내용

○ 과 운영 및 소속직원에 대한 업무추진비용 집행

□ 관련 예산사업 내역

(단위:개, 백만원)

사업명	회계구분	'20결산	'21예산	'22예산	비고 (세부사업수)
부서조직운영	일반회계	3	4	4	1
인력운영경비		3	4	4	

□ 관련 예산사업 개요

사업명	인력운영경비
사업내용	부서운영업무추진비
사업기간	2022년01월01일 ~ 2026년12월31일
지원형태	직접수행
지원조건	군비 100%
시행주체	산청군

단위사업

도시계획 관리

□ 목적 및 주요내용

○ 목적

- 체계적인 군관리계획 수립 및 관리를 통한 토지이용도 제고 및 지속가능한 도시기반 조성
- 도시계획시설 유지관리를 통한 주민 정주환경 개선
- 저출산, 고령화, 기후변화 대응과 관련하여 우리군 성장동력이 긍정적임을 평가받고, 지속가능성이 있는 모델임을 홍보

○ 주요내용

- 용도지역·지구·구역, 지구단위계획구역 및 계획, 군계획시설 등의 결정(변경)
- 도시계획정보체계(UPIS) 현행화 및 운영장비 유지관리
- 군계획위원회 및 공동위원회의 효율적 운영
- 도시지역 및 주거형 지구단위계획구역 내 도시계획시설 보수 및 유지관리

□ 관련 예산사업 내역

(단위:개, 백만원)

사업명	회계구분	'20결산	'21예산	'22예산	비고 (세부사업수)
도시계획 관리	일반회계	65	62	135	2
도시계획업무 운영		36	28	101	
도시계획정보체계 구축		29	34	34	

□ 관련 예산사업 개요

사업명	도시계획업무 운영
사업내용	군 계획위원회 참석수당, 도시계획 공고료, 여비 등 일반수용비 도시계획사업 용역 성장촉진 지역개발사업 총괄
사업기간	2022년01월01일 ~ 2026년12월31일
지원형태	직접수행
지원조건	군비 100 %
시행주체	산청군

사업명	도시계획시설 보수 및 유지관리
사업내용	도시계획시설 보수 및 관리
사업기간	2022년01월01일 ~ 2026년12월31일
지원형태	직접수행
지원조건	군비 100%
시행주체	산청군

사업명	도시계획정보체계 구축
사업내용	도시계획정보체계 현행화 도시계획정보체계 운영장비 유지관리
사업기간	2022년01월01일 ~ 2026년12월31일
지원형태	직접수행
지원조건	군비 100%
시행주체	산청군

단위사업

지속가능한 도시기반조성

□ 목적 및 주요내용

○ 목적

○도시계획도로 개설 및 도시계획시설물 유지보수를 통한 주민통행 편의 제공 및 도시미관 개선

○ 주요내용

- 도시지역 도시계획도로 개설 정비
- 노후도로 재포장, 차선도색, 가로등 설치, 맨홀보수 등
- 장기미집행 도시계획 시설 정비

□ 관련 예산사업 내역

(단위:개, 백만원)

사업명	회계구분	'20결산	'21예산	'22예산	비고 (세부사업수)
지속가능한 도시기반조성	일반회계	8,008	0	5,731	11
도시재생업무추진		8	0	15	
도시자연공원 정비		83	0	648	
도시계획도로개설(보조)		931	0	600	
도시계획시설유지보수		503	0	499	
장기미집행도시계획시설 정비		5,042	0	1,280	
도시활력화사업		1,441	0	2,035	
산청읍 도시재생 주민 숙원사업		0	0	204	
생초면 도시재생 주민 숙원사업		0	0	100	
시천면 도시재생 주민 숙원사업		0	0	150	
단성면 도시재생 주민 숙원사업		0	0	80	
신안면 도시재생 주민 숙원사업		0	0	120	

□ 관련 예산사업 개요

사업명	도시재생업무추진
사업내용	급량비, 전기요금, 공통여비
사업기간	2022년01월01일 ~ 2026년12월31일
지원형태	직접수행
지원조건	군비 100%
시행주체	산청군

사업명	도시자연공원 정비
사업내용	도시공원 환경정비 및 편의시설 설치
사업기간	2022년01월01일 ~ 2026년12월31일
지원형태	직접수행
지원조건	군비 100%
시행주체	산청군

사업명	도시계획도로개설(보조)
사업내용	도시계획도로개설
사업기간	2022년01월01일 ~ 2026년12월31일
지원형태	직접수행
지원조건	도비 50%, 군비50%
시행주체	산청군

사업명	도시계획시설유지보수
사업내용	도시구역내 보도, 가로등 , 시설물 유지관리
사업기간	2022년01월01일 ~ 2026년12월31일
지원형태	직접수행
지원조건	군비 100%
시행주체	산청군

사업명	장기미집행도시계획시설정비
사업내용	장기미집행도시계획시설 부지매입 및 정비
사업기간	2022년01월01일 ~ 2026년12월31일
지원형태	직접수행
지원조건	군비 100%
시행주체	산청군

사업명	도시활력화사업
사업내용	도시지역 정비로 주민생활 편의 도모
사업기간	2022년01월01일 ~ 2026년12월31일
지원형태	직접수행
지원조건	군비 100%
시행주체	산청군

사업명	산청읍 도시재생 주민숙원사업
사업내용	산청읍 주민숙원사업 1식
사업기간	2022년01월01일 ~ 2026년12월31일
지원형태	직접수행
지원조건	
시행주체	산청군

사업명	생초면 도시재생 주민숙원사업
사업내용	생초면 주민숙원사업 1식
사업기간	2022년01월01일 ~ 2026년12월31일
지원형태	직접수행
지원조건	
시행주체	산청군

사업명	시천면 도시재생 주민숙원사업
사업내용	시천면 주민숙원사업 1식
사업기간	2022년01월01일 ~ 2026년12월31일
지원형태	직접수행
지원조건	
시행주체	산청군

사업명	신안면 도시재생 주민숙원사업
사업내용	신안면 주민숙원사업 1식
사업기간	2022년01월01일 ~ 2026년12월31일
지원형태	직접수행
지원조건	
시행주체	산청군

사업명	단성면 도시재생 주민숙원사업
사업내용	단성면 주민숙원사업 1식
사업기간	2022년01월01일 ~ 2026년12월31일
지원형태	직접수행
지원조건	
시행주체	

단위사업

도시재생뉴딜사업

□ 목적 및 주요내용

○ 목적

○ 구도심과 노후주거지를 선정해 지역주도로 재활성화하여 새로운 일자리를 만들고 도시 경쟁력을 높이는 도시혁신 사업

○ 주요내용

○ 생활권 내 도로 등 기초 기반시설은 있으나 인구유출, 주거지 노후화로 활력을 상실한 지역에 대해 소규모 주택 정비사업 및 생활편의시설 공급 등으로 지역의 활성화 및 마을공동체 회복

□ 관련 예산사업 내역

(단위:개, 백만원)

사업명	회계구분	'20결산	'21예산	'22예산	비고 (세부사업수)
도시재생뉴딜사업	일반회계	2,223	0	112	1
도시재생우리동네살리기		2,223	0	112	

□ 관련 예산사업 개요

사업명	도시재생우리동네살리기
사업내용	마을 슬레이트 빈집정비 등 우리동네살리기
사업기간	2019년01월01일 ~ 2022년12월31일
지원형태	직접수행
지원조건	마을 슬레이트, 빈집정비 등 사업추진
시행주체	산청군

단위사업

농촌개발사업

□ 목적 및 주요내용

○ 목적

○농촌지역의 주거환경개선, 생활기반시설 확충, 경관보전, 농촌 관광의 진흥, 주민공동소득 증대 그밖에 주민의 생활편의 증진과 지역주민의 역량강화로 지속가능한 생활터전의 유지 및 기초생활 수준 향상에 기여

○ 주요내용

- 지역주민의 공동체 생활에 필요한 기반시설 설치
- 쾌적한 주거공간 조성과 농촌다운 자연경관 유지를 위한 시설 조성
- 특산물의 부가가치를 높이기 위한 소득기반시설 조성
- 지역 공동체 활성화와 문화복지 사각지대 해소를 위한 사업
- 도시민 유입을 위한 쾌적하고 다양한 형태의 주거단지 조성
- 주민 교육, 훈련 및 마을홍보를 위한 지역역량강화

□ 관련 예산사업 내역

(단위:개, 백만원)

사업명	회계구분	'20결산	'21예산	'22예산	비고 (세부사업수)
농촌개발사업	일반회계	2,977	0	6,019	3
농촌개발사업운영		1,323	0	4,009	
농산어촌개발사업(신규사업)(전환사업)		1,604	0	2,000	
일반농산어촌개발사업 예비계획수립		50	0	10	

□ 관련 예산사업 개요

사업명	농촌개발사업운영
사업내용	일반운영비(사무관리비), 여비, 시설비 및 부대비 등
사업기간	2022년01월01일 ~ 2026년12월31일
지원형태	직접수행
지원조건	자체재원
시행주체	산청군

사업명	농산어촌개발사업(신규사업)(전환)(전환사업)
사업내용	농산어촌개발(신규사업) 의 원활한 추진을 위한 사업관리 운영
사업기간	2022년01월01일 ~ 2026년12월31일
지원형태	직접수행
지원조건	
시행주체	산청군

사업명	마을만들기(자율개발-단성면 관정)(전환)
사업내용	남강독방길 조성, 마을문화교육센터 조성, 운영전문화 교육컨설팅, 건강공동관리 프로그램 운영 등
사업기간	2022년01월01일 ~ 2020년12월31일
지원형태	직접수행
지원조건	균특 70%, 도비 9%, 군비 21%
시행주체	산청군

사업명	마을만들기(자율개발-신안면 문대)(전환)
사업내용	마을회관 리모델링, 어울림 마당 조성, 은빛 어울길 조성, 생태주차장 조성, 문대갤러리 조성 꽃피우는 거리 조성, 마을일꾼 양성교육, 문대 주민화합축제 개최, 마을활성화 컨설팅 등
사업기간	2022년01월01일 ~ 2020년12월31일
지원형태	직접수행
지원조건	균특 70%, 도비 9%, 군비 21%
시행주체	산청군

사업명	마을만들기(자율개발-생비량면 고치)(전환)
사업내용	노인 복지희망관 조성, 어린이 쉼터 조성, 친환경 다목적 마당 조성, 마을지킴cctv 설치 소류지 주변 정비, 3대가 모이는 어울림프로그램 개발, 시니어 커뮤니티 교실, 방과후 프로그램 운영
사업기간	2022년01월01일 ~ 2020년12월31일
지원형태	직접수행
지원조건	균특 70%, 도비 9%, 군비 21%
시행주체	산청군

사업명	마을만들기(자율개발-신안면 야정)(전환)
사업내용	유휴창고 리모델링 144㎡, 마을회관 리모델링(1층 리모델링 85㎡, 2층 증축 82㎡), 진입로 수목식재, 딸기우편함 설치, 국내선진지 견학 및 마을 주민 교육
사업기간	2022년01월01일 ~ 2020년12월31일
지원형태	직접수행
지원조건	균특 70%, 도비 9%, 군비 21%
시행주체	산청군

사업명	산림휴양치유마을(삼장면 북촌)(전환)
사업내용	커뮤니티센터구성, 친환경주차장 조성, 쉼터구성 숲해설사양성, 생태해설사양성, 문화복지교육, 리더육성교육 등
사업기간	2022년01월01일 ~ 2020년12월31일
지원형태	직접수행
지원조건	균특 70%, 도비 9%, 군비 21%
시행주체	산청군

사업명	산림휴양치유마을(시천면 동신)(전환)
사업내용	산림휴양치유센터 조성, 휴양치유놀이쉼터 조성, 치유숲길 정비, 마을리더교육, 전문가초청교육 등
사업기간	2022년01월01일 ~ 2020년12월31일
지원형태	직접수행
지원조건	균특 70%, 도비 9%, 군비 21%
시행주체	산청군

사업명	일반농산어촌개발사업 예비계획수립
사업내용	일반농산어촌개발 등 각종 신규공모사업 용역
사업기간	2022년01월01일 ~ 2026년12월31일
지원형태	직접수행
지원조건	군비 100%
시행주체	산청군

단위사업

일반농산어촌개발사업

□ 목적 및 주요내용

○ 목적

- 읍소재지와 농촌마을을 연계할 수 있는 중간거점 공간 육성
- 읍소재지 기능 및 역할을 강화하여 국토의 균형발전 도모
- 지역주민의 기초서비스 기능 제고 및 삶의 질 향상

○ 주요내용

- 읍소재지 기초생활기반확충, 지역경관개선사업, 지역역량강화사업 등
 - 산청읍 농촌중심지활성화사업(통합지구)

□ 관련 예산사업 내역

(단위:개, 백만원)

사업명	회계구분	'20결산	'21예산	'22예산	비고 (세부사업수)
일반농산어촌개발사업	일반회계	3,113	0	3,206	1
산청읍 농촌중심지활성화사업		3,113	0	3,206	

□ 관련 예산사업 개요

사업명	산청읍 농촌중심지활성화사업
사업내용	청소년시설 1개소, 중심가로정비, 역량강화사업 등
사업기간	2020년01월01일 ~ 2022년12월31일
지원형태	직접수행
지원조건	농촌지역 소재지 기초생활기반확충, 경관개선 등 사업추진(국비70%, 도비10%, 군비20%)
시행주체	산청군

단위사업

농어촌 주거환경개선

□ 목적 및 주요내용

○ 목적

- 깨끗하고 아름다운 농촌주거환경 조성

○ 주요내용

- 주거환경개선사업 시행으로 낙후된 생활환경 개선
 - 노후불량 주택 지붕개량지원사업 시행으로 노후주택 개보수
- 가시권 노후불량건물 정비사업으로 관광산청 이미지 제고
 - 도로변 및 주요관광지 가시권 내 노후불량 건물 정비
- 공동주택 지원사업
 - 10년 이상 경과 공동주택의 안전점검 및 노후불량시설 개·보수
- 소규모 공동주택 지원사업
 - 20년 이상 경과 소규모 공동주택의 안전점검 및 노후불량시설 개·보수
- 공공임대주택 사업
 - 공공임대주택 건립으로 저소득층 및 무주택 서민의 주거복지 실현

□ 관련 예산사업 내역

(단위:개, 백만원)

사업명	회계구분	'20결산	'21예산	'22예산	비고 (세부사업수)
농어촌 주거환경개선	일반회계	456	2,018	592	8
적극적인 건축행정서비스 제공		36	28	28	
전원주택단지 기반시설 지원사업		132	61	121	
빈집정비사업		23	22	44	
가시권 노후불량 건물 정비사업		54	25	51	
산청옥산 공공임대주택 사업		0	1,790	221	
농어촌 장애인주택 개조 사업		15	19	19	
공동주택 지원사업(자체 사업)		178	60	60	
소규모 공동주택 관리 지원사업(이전재원)		18	14	50	

□ 관련 예산사업 개요

사업명	적극적인 건축행정 서비스제공
사업내용	건축행정을 위한 참석수당, 공통경비, 급량비, 공공요금
사업기간	2022년01월01일 ~ 2026년12월31일
지원형태	직접수행
지원조건	군비 100%
시행주체	산청군

사업명	전원주택단지 기반시설 지원사업
사업내용	-전원주택단지 기반시설 지원 사업비
사업기간	2022년01월01일 ~ 2026년12월31일
지원형태	직접수행
지원조건	군비 100%
시행주체	산청군

사업명	빈집정비사업
사업내용	- 빈집정비 (슬레이트지붕빈집 24동, 일반지붕빈집 15동) - 대상:1년이상 거주, 사용하지 않고 방치된 주택및 건축물
사업기간	2022년01월01일 ~ 2026년12월31일
지원형태	직접수행
지원조건	도비 30%, 군비 70%
시행주체	산청군

사업명	지붕개량 지원사업
사업내용	노후,불량 및 슬레이트 지붕을 철거 후, 구조보강 및 칼라강판 지붕 등으로 교체 대상:조후불량주택 중 건축주가 직접 거주하고 있는 주택
사업기간	2022년01월01일 ~ 2026년12월31일
지원형태	직접수행
지원조건	도비 30%, 군비 70%
시행주체	산청군

사업명	가시권 노후불량 건물 정비사업
사업내용	국.지방도 가시권내 노후.불량 건물 정비
사업기간	2022년01월01일 ~ 2026년12월31일
지원형태	직접수행
지원조건	군비:100%
시행주체	산청군

사업명	산청옥산 공공임대주택사업
사업내용	공공임대주택 건립비 지원
사업기간	2022년01월01일 ~ 2025년12월31일
지원형태	직접수행
지원조건	- 사업비 부담률: LH 75.2%, 군 14.48% (※ 국비예산은 우리 군을 거치지 않고 내로 바로 지급됨)
시행주체	산청군

사업명	농어촌 장애인주택 개조사업
사업내용	장애인의 이동 및 생활편의를 위해 맞춤형으로 개선
사업기간	2022년01월01일 ~ 2026년12월31일
지원형태	직접수행
지원조건	장애인 농어촌주택 (국비 50%, 도비 15%, 군비 35%)
시행주체	산청군

사업명	공동주택 지원사업(자체사업)
사업내용	안전점검, 담장보수, 공용 급.배수관보수, 외벽도장 등
사업기간	2022년01월01일 ~ 2026년12월31일
지원형태	민간보조
지원조건	군비 100%
시행주체	산청군

사업명	빈집 활용 반값 임대주택 지원사업
사업내용	농촌에 방치되어 있는 빈집(단독주택) 리모델링
사업기간	2022년01월01일 ~ 2026년12월31일
지원형태	민간보조
지원조건	빈집(단독주택) 리모델링 비용의 80%(동당 최대 1,500만원) 지원
시행주체	산청군

사업명	소규모 공동주택 관리지원사업(이전재원)
사업내용	소규모 공동주택 관리사업비 지원(도색, 안전진단, 방수 등)
사업기간	2022년01월01일 ~ 2025년12월31일
지원형태	민간보조
지원조건	사용승인 10년 이상 경과
시행주체	산청군

단위사업

광고물관리

□ 목적 및 주요내용

○ 목적

○정갈하고 안전한 도시경관 조성

○ 주요내용

○지정 게시대(광고판) 설치 및 정비
- 노후 간판 정비

□ 관련 예산사업 내역

(단위:개, 백만원)

사업명	회계구분	'20결산	'21예산	'22예산	비고 (세부사업수)
광고물관리	일반회계	119	35	35	1
광고물관리운영		119	35	35	

□ 관련 예산사업 개요

사업명	광고물관리운영
사업내용	지정게시대 및 지정광고판 설치
사업기간	2022년01월01일 ~ 2026년12월31일
지원형태	직접수행
시행주체	산청군

단위사업

미래전략 사업추진 효율화

□ 목적 및 주요내용

○ 목적

- 새로운 분야 및 기술 개발을 통한 전략산업 추진
- 사회기반시설 구축 및 주민복지 증진을 위한 균형발전 추진

○ 주요내용

- 미래전략 및 공모 사업 업무 추진
 - 산청군 미래전략 및 공모 사업 발굴 및 예산 확보
- 한방향노화일반산업단지 기반시설 조성
 - 공공폐수처리시설 설치사업 : Q=250m³/일

□ 관련 예산사업 내역

(단위:개, 백만원)

사업명	회계구분	'20결산	'21예산	'22예산	비고 (세부사업수)
미래전략 사업추진 효율화	일반회계	46	77	80	1
미래전략 운영		46	77	80	

□ 관련 예산사업 개요

사업명	미래전략 운영
사업내용	일반수용비, 급량비, 공통여비, 업무추진비 등
사업기간	2022년01월01일 ~ 2026년12월31일
지원형태	직접수행
지원조건	군비 100%
시행주체	산청군

사업명	산업단지조성
사업내용	1. 산청한방향노화 일반산업단지 진입교량 확포장공사(합성형 라멘교 B=9.0m L=49.5m가설) 2. 산청한방향노화 일반산업단지 상수도관로 설치공사(PE 150mm L=2,150m) 3. 산청한방향노화 일반산업단지 진입교량 확포장공사 폐기물처리용역(폐기물 처리 863ton) 4. 산청한방향노화 일반산업단지 상수도관로 설치공사 폐기물처리용역(폐기물 처리 1,817ton)진입교량 확포장
사업기간	2020년01월01일 ~ 2025년12월31일
지원형태	직접수행
지원조건	도 정재건의 사업 1,000백만원 특별교부세 300백만원
시행주체	산청군

단위사업

취약지역 생활여건 개선

□ 목적 및 주요내용

○ 목적

- 안전·위생 등 생활인프라 확충 및 주거환경 개선
- 농어촌 취약지역 주민의 기본적인 생활수준 보장

○ 주요내용

- 노후주택 정비
- 생활·위생·안전 인프라 개선 등
- 주민공동시설 및 경관시설 정비 등

□ 관련 예산사업 내역

(단위:개, 백만원)

사업명	회계구분	'20결산	'21예산	'22예산	비고 (세부사업수)
취약지역 생활여건 개선	일반회계	1,477	1,865	2,390	5
오전지구 농어촌 취약지역 생활여건 개조사업(새들마을사업)		693	923	231	
노은지구 농어촌 취약지역 생활여건 개조사업(새들마을사업)		368	443	516	
방화지구 농어촌 취약지역 생활여건 개조사업(새들마을사업)		416	499	583	
척지지구 농어촌 취약지역 생활여건 개조사업(새들마을사업)		0	0	544	
구사지구 농어촌 취약지역 생활여건 개조사업(새들마을사업)		0	0	516	

□ 관련 예산사업 개요

사업명	오전지구 농어촌 취약지역 생활여건 개조사업(새들마을사업)
사업내용	마을안길정비, 가드레일설치, 주택정비 등
사업기간	2019년01월01일 ~ 2022년12월31일
지원형태	직접수행
지원조건	열악한 주거여건 개선, 정비 등 사업추진(국비 70%, 지방비 30%)
시행주체	산청군

사업명	노은지구 농어촌 취약지역 생활여건 개조사업(새뜰마을사업)
사업내용	마을안길정비, 가드레일설치, 주택정비 등
사업기간	2020년01월01일 ~ 2023년12월31일
지원형태	직접수행
지원조건	열악한 주거여건 개선, 정비 등이 필요한 마을위주로 선정
시행주체	산청군

사업명	방화지구 농어촌 취약지역 생활여건 개조사업(새뜰마을사업)
사업내용	마을안길정비, 가드레일설치, 주택정비 등
사업기간	2020년01월01일 ~ 2023년12월31일
지원형태	직접수행
지원조건	열악한 주거여건 개선, 정비 등이 필요한 마을 중에서 선정
시행주체	산청군

사업명	척지지구 농어촌 취약지역 생활여건 개조사업(새뜰마을사업)
사업내용	마을안길정비, 가드레일설치, 주택정비 등
사업기간	2021년01월01일 ~ 2024년12월31일
지원형태	직접수행
지원조건	열악한 주거여건 개선, 정비 등이 필요한 마을 중에서 선정
시행주체	산청군

사업명	구사지구 농어촌 취약지역 생활여건 개조사업(새뜰마을사업)
사업내용	마을안길정비, 가드레일설치, 주택정비 등
사업기간	2021년01월01일 ~ 2024년12월31일
지원형태	직접수행
지원조건	열악한 주거여건 개선, 정비 등이 필요한 마을 중에서 선정
시행주체	산청군

단위사업

투자유치지원운영

□ 목적 및 주요내용

○ 목적

- 기업하기 좋은 환경 조성
- 기업애로사항 해소로 입주기업 만족감 제고

○ 주요내용

- 지방투자촉진보조금 및 기업투자촉진 보조금 지원
- 한방향노화일반산업단지 기업 유치
- 새마을금고 역사관 건립에 따른 기반시설 지원

□ 관련 예산사업 내역

(단위:개, 백만원)

사업명	회계구분	'20결산	'21예산	'22예산	비고 (세부사업수)
투자유치지원운영	일반회계	4	3	3	1
투자유치 운영		4	3	3	

□ 관련 예산사업 개요

사업명	투자유치 운영
사업내용	홍보물제작, 운영수당, 우편요금, 투자유치 설명회 행사운영
사업기간	2022년01월01일 ~ 2026년12월31일
지원형태	직접수행
지원조건	지방자치단체 예산편성 운영기준 및 기금운용계획 수립 기준
시행주체	산청군

사업명	지역 투자촉진
사업내용	1. 경남도 국내기업투자촉진지구에 입주하는 기업 중 30억원 이상 투자하고 상시고용 20명 이상 신규 채용하는 기업에 보조금 지원 2. 지방투자촉진보조금 대상에 해당하는 기업에 보조금 지원
사업기간	2022년01월01일 ~ 2026년12월31일
지원형태	직접수행
지원조건	1. 국내기업투자촉진지구 보조금(입지보조금, 시설보조금, 고용보조금, 교육훈련보조금) → 경남도 기업 및 투자유치 등에 관한 조례에 따라 지원 2. 지방투자촉진보조금(수도권기업 지방이전 보조금, 신증설기업 지원, 국내복귀기업 이전 지원) → 지방자치단체의 지방투자기업 유치에 대한 국가의 재정자금 지원기준에 따라 지원
시행주체	산청군

사업명	투자유치 기반시설 지원
사업내용	대규모 투자에 대한 기반시설 지원
사업기간	2022년01월01일 ~ 2026년12월31일
지원형태	직접수행
시행주체	산청군

향노화관광국

한방향노화과

□ 성과계획 총괄표

가. 총괄

(단위:개, 백만원)

부서명	성과계획				예산액		
	전략목표수	정책사업목표		단위사업수	예산액	전년도예산액	비교증감
		개수	지표수				
계	1	7	16	12	25,292	12,641	12,652
한방향노화과	1	7	16	12	25,292	12,641	12,652

나. 성과계획 및 자원비중

전략목표명 (부서명)	정책사업목표명	성과지표명	예산액 (백만원)	
			예산액	비중(%)
한방향노화의 메카! 웰니스관광 동의보감촌 조성 (한방향노화과)	동의보감촌 관광자원 개발사업	동의보감촌 관람객수	19,050	99.96
		동의보감촌 근로자 사역수		
	한방약초산업육성	신활력 역량강화사업 추진실적		
		웰니스체험, 캠프 및 체험 참여실적		
	한방약초산업의 이미 지 강화	축제자립도		
		축제장 방문객 만족도		
	약용작물 경쟁력 강화	약용작물 재배면적		
		약용작물 연생산량		
	약초산업육성	약초가공기계 연간 가동률		

전략목표명 (부서명)	정책사업목표명	성과지표명	예산액 (백만원)	비중(%)	
한방향노화의 메카! 웰니스 관광 동의보감촌 조성 (한방향노화과)	약초산업육성	약초재배교육 수료율	19,050	99.96	
	2023 산청세계전통의약 항노화엑스포 성공적 개최	엑스포 방문객 수			
		엑스포 경제적 파급 효과(고용)			
		엑스포 경제적 파급 효과(생산, 소득 및 부 가가치)			
	동의보감촌 시설 운영	동의보감촌 관람객 수			
		박물관 관람객 수			
		휴양림 이용객 수			

전략목표	한방향노화의 메카! 웰니스 관광 동의보감촌 조성
[소관부서]	한방향노화과

1. 기본방향

<ul style="list-style-type: none"> ○ 한방향노화산업 육성 및 기반구축 가속화 ○ 향노화 산업화 지원 및 힐링서비스 육성 ○ 전략약초 집중육성으로 향노화산업 기반구축 ○ 한방약초산업특구 기반조성을 위한 추가부지 매입 및 조성공사 ○ 한방의 고장 위상 제고를 위한 제2회 세계전통의약엑스포 개최 준비 ○ 동의보감촌 관광자원개발 및 기반시설 확충 ○ 동의보감촌 주변지역 개발 관광활성화 추진
--

< 정책사업목표 현황 >

(단위:개, 백만원)

정책사업목표	성과 지표수	단위 사업수	예산액
한방약초산업육성	2	2	3,586
한방약초산업의 이미지 강화	2	1	2,411
약용작물 경쟁력 강화	2	1	389
약초산업육성	2	1	79
2023 산청세계전통의약향노화엑스포 성공적 개최	3	1	1,540
동의보감촌 시설 운영	3	3	4,045
동의보감촌 관광자원개발사업	2	3	7,001

2. 조직 및 인력현황

(단위 : 명)

부서명	정원				현원	계단위 직제명
	계	4급이상	5급	6급이하		
계	23	1	1	21	25	
한방향노화과	23	1	1	21	25	한방향노화담당, 한방진흥담당, 약초 경영담당, 관리운영담당, 시설사업 담당, 휴양림담당

3. 예산현황

(단위 : 백만원, %)

구 분	예 산 액		전년도예산액		비교증감	
		구성비		구성비		증감률
계	25,292	100.00 %	12,641	100.00 %	12,652	100.09%
정 책 사 업	19,112	75.56 %	10,330	81.72 %	8,782	85.02%
행 정 운 영 경 비	43	0.17 %	36	0.28 %	7	19.75%
인 력 운 영 비	0	0.00 %	0	0.00 %	0	0.00%
기 본 경 비	43	0.17 %	36	0.28 %	7	19.75%
재 무 활 동	6,138	24.27 %	2,275	18.00 %	3,863	169.76%

(1) 주요내용

- 산청한방향노화포럼 운영 정례화로 인적네트워크 구축 강화
- 한방약초밸리 군계획시설 조성 후 분양
- 한방의료클러스터 기반사업을 위한 추가 부지매입
- 산청한방약초산업특구 부지분양 촉진으로 국내외 자본 투자 유치
- 웰니스관광 상생일자리 창출사업으로 웰니스관광전담 서비스 인력양성 및 홍보마케팅 강화
- 농촌 신활력플러스사업 추진으로 한방약초 융복합 고부가가치 산업 육성
- 경남생약농업협동조합 자립 및 약초산업 발전 지원
- 차별화된 향노화 힐링프로그램 개발 운영

(2) 성과지표 및 목표치 설정

< 성과지표별 목표치 설정 >

성과지표(단위)	지표 유형	가중치	실적 및 목표치					측정산식 또는 측정방법	자료수집 방법/출처	
			구분	'20	'21	'22	'23			'24
신활력 역량강화사업 추진실적(회)	일반	0.2	목표	10회	11회	12회	0	0	추진실적	실적보고서
			실적	10회	11회					
웰니스체험, 캠프 및 체험 참여실적(명)	일반	0.2	목표	3,500	3,850	3,900	0	0	교육생 및 체험객 집계	실적보고서
			실적	3,500	3,000					

< 성과지표별 목표치 설정 근거 >

- 신활력 역량강화사업 추진실적
 - 역량강화사업 추진실적
- 웰니스체험, 캠프 및 체험 참여실적
 - 전년도 실적 대비 10% 상향 설정

(1) 주요내용

- 제22회 산청한방약초축제 기본계획수립으로 대한민국 대표 축제로 성장할 수 있는 기반조성, 축제의 차별화를 위해 다양한 프로그램 개발 및 킬러 콘텐츠 개발
- 축제 대국민 아이디어 공모로 시기·장소 변경에 따른 창의적인 콘텐츠, 주민참여 프로그램 및 지역발전 연계 프로그램 발굴
- 축제 홈페이지 개편으로 이용객 만족도 제고, 영·중·일 홈페이지 구축으로 외국 관광객 맞춤형 정보 제공
- 축제 관광상품 개발, 판매장터 활성화, 입장료 및 입장료 유료화등 지역 산업발전을 선도하는 자립형 대표축제 기반 마련

(2) 성과지표 및 목표치 설정

< 성과지표별 목표치 설정 >

성과지표(단위)	지표 유형	가중치	실적 및 목표치					측정산식 또는 측정방법	자료수집 방법/출처	
			구분	'20	'21	'22	'23			'24
축제자립도(%)	핵심	0.6	목표	55	57	59			축제예산 중 재정 자립도	축제예산서
			실적	55	57					
축제장 방문객 만족도 (점)	일반	0.4	목표	6.2	6.3	6.3			설문조사	설문조사
			실적	6.2	0					

< 성과지표별 목표치 설정 근거 >

- 축제자립도
 - 전년대비 2% 상향 설정
- 축제장 방문객 만족도
 - 전년대비 1% 상향 설정

(1) 주요내용

- 전략약초 집중육성으로 산청약초 부가가치 향상
 - 전략약초 발굴 육성 및 약초재배의 규모화, 집단화로 경쟁력 확보
 - 수출 및 가공 판매가 용이한 도라지, 하수오, 초석잠, 홍화 등
 - 한방약초안정생산지원
 - 한방약초 안정생산 기반조성

(2) 성과지표 및 목표치 설정

< 성과지표별 목표치 설정 >

성과지표(단위)	지표 유형	가중치	실적 및 목표치					측정산식 또는 측정방법	자료수집 방법/출처	
			구분	'20	'21	'22	'23			'24
약용작물 재배면적(ha)	핵심	0.8	목표	550	550	550	550	550	약용작물 재배면적	통계조사
			실적	550	550					
약용작물 연생산량(톤)	일반	0.2	목표	2,000	2,000	2,000	2,000	2,000	약용작물 연생산량	통계조사
			실적	2,000	2,000					

< 성과지표별 목표치 설정 근거 >

- 약용작물 재배면적
 - 신규 약초재배 면적 = 예산액/ha당 평균약용작물 재배능가 경영비 360만원
- 약용작물 연생산량
 - 연간 생산량 = 재배면적(ha) × 4톤(평균약초생산량/ha)

(1) 주요내용

- 다시찾는 산청약초시장 운영 및 활성화 추진
 - 공동가공시설 활용으로 생산비 절감 및 가격 경쟁력 확보
 - 업체별 맞춤형 교육으로 역량강화
 - 힐링아카데미 연계 체험프로그램 확대 운영
- 약초전문인력 양성으로 약초재배농가의 역량 강화
 - 재배 전문기술교육 일반과정 운영으로 신규재배농가 발굴 및 귀농인 유입 촉진
 - 약초재배 전문기술교육 심화과정 운영으로 재배농가 경쟁력 강화 및 선도농가 육성

(2) 성과지표 및 목표치 설정

< 성과지표별 목표치 설정 >

성과지표(단위)	지표 유형	가중치	실적 및 목표치					측정산식 또는 측정방법	자료수집 방법/출처	
			구분	'20	'21	'22	'23			'24
약초가공기계 연간 가동률(%)	핵심	0.6	목표	100	100	100	100	100	처리건수 × 200일 / (3건 × 200일)	이용대장
			실적	100	100					
약초재배교육 수수료율(%)	일반	0.4	목표	100	100	100	100	100	(수수료인원/교육인원) × 100	수수료증 발급대장
			실적	92	0					

< 성과지표별 목표치 설정 근거 >

- 약초가공기계 연간 가동률
 - 약초가공제품 생산 1일 최대 가동건수 3건, 연간 가동일 200일 기준
- 약초재배교육 수수료율
 - 교육 수수료율 = (수수료인원/계획인원) × 100

(1) 주요내용

- 행사명 : 2023 산청세계전통의약항노화엑스포
- 행사기간 : 2023. 9. 15. ~ 10. 19. (35일간)
- 개최장소 : 주행사장(산청 동의보감촌), 부행사장(한방의료클러스터)
- 참가규모 : 30개국 120만명 정도(외국인 6만명)
- 주 제 : “미래의 약속, 세계 속의 전통의약”
- 소요예산 : 200억원 규모(국비 60, 도비 40, 군비 40, 수익사업 60)
- 주요내용
 - 전시 부문 : 상설전시, 기획전시, 산업전시 등
 - 이벤트 부문 : 공식행사, 기획행사, 공연행사, 체험행사 등
 - 컨벤션,관광 부문 : 국제컨벤션, 국내컨벤션, 관광 등

(2) 성과지표 및 목표치 설정

< 성과지표별 목표치 설정 >

성과지표(단위)	지표 유형	가중치	실적 및 목표치					측정산식 또는 측정방법	자료수집 방법/출처	
			구분	'20	'21	'22	'23			'24
엑스포 방문객 수(천명)	핵심	0	목표	0	0	0	1,200	0	방문객 수 측정	통계자료
			실적	0	0					
엑스포 경제적 파급효과(고용,명)	핵심	0	목표	0	0	0	2,553	0	고용인원 측정	통계자료
			실적	0	0					
엑스포 경제적 파급효과(생산,소득 및 부가가치)(억원)	핵심	0	목표	0	0	0	2,334	0	경제적 파급효과 추정치 계산	통계자료
			실적	0	0					

< 성과지표별 목표치 설정 근거 >

- 엑스포 방문객 수
 - 타당성조사에 따른 예상 방문객 수 목표치설정
- 엑스포 경제적 파급효과(고용)
 - 타당성조사에 따른 예상 경제적 파급효과(고용) 목표치설정
- 엑스포 경제적 파급효과(생산,소득 및 부가가치)
 - 타당성조사에 따른 예상 경제적 파급효과(생산,소득,부가가치) 목표치설정

(1) 주요내용

- 동의보감촌 관리 운영 활성화
 - 동의보감촌 활성화를 위한 행사운영
 - 동의보감촌 시설물 및 자생화분 약초관리
 - 동의본가 시설관리
 - 공공시설물 민간위탁 등 효율적인 유지·관리 운영 : 연중
 - 동의보감촌 활성화 프로그램 확대 운영 : 연중
- 동의보감촌 시설운영 활성화
 - 안전하고 편리한 심터 조성
 - 초화류 정비 및 주변 환경 개선
- 한방자연휴양림 운영 활성화
 - 복합재해 대응사업 용역결과에 따른 유지보수 공사로 휴양림 이용객의 안전성 및 편의성 증진
 - 홍보를 통한 이용객 증가유도

(2) 성과지표 및 목표치 설정

< 성과지표별 목표치 설정 >

성과지표(단위)	지표 유형	가중치	실적 및 목표치					측정산식 또는 측정방법	자료수집 방법/출처	
			구분	'20	'21	'22	'23			'24
동의보감촌 관람객 수 (명)	핵심	0.4	목표	230,000	240,000	245,000	250,000	0	동의보감촌 관람객 수	방문대장
			실적	230,000	0					
박물관 관람객 수(명)	핵심	0.2	목표	230,000	240,000	245,000	250,000	0	박물관 관람객 수	발권시스템
			실적	230,000	0					
휴양림 이용객 수(명)	핵심	0.4	목표	21,000	22,000	22,000	22,000	0	휴양림 이용객 수	이용객 현황 대장
			실적	21,000	0					

< 성과지표별 목표치 설정 근거 >

- 동의보감촌 관람객 수
 - 동의보감촌을 방문한 관람객 수
- 박물관 관람객 수
 - 박물관을 관람한 이용객 수
- 휴양림 이용객 수
 - 휴양림 객실 사용한 이용객 수

(1) 주요내용

- 엑스포주제관 및 박물관 운영
 - 엑스포주제관 및 산청한의학박물관 관리운영 및 활성화
 - 엑스포주제관 및 산청한의학 박물관 방역소독 등 관리운영
 - 산청한의학 박물관 특별전 개최
 - 동의보감촌 홍보물 제작
 - 동의보감촌 홍보를 통한 범국민적 관심유도 및 동의보감촌 활성화 기여
 - 연중수시 홍보물 제작 및 배부
 - 동의보감촌 홍보
 - 효율적인 언론 홍보활동을 통한 동의보감촌의 전국적 인지도 제고
 - 유선, 관광전문지, 일간지 등 언론홍보
- 산청 전통한방휴양관광지 조성
 - 조경수 구입, 식재(A=294,998㎡), 관광객 보생동선 개선(L=500m)
- 전통한방휴양관광지 시설관리
 - 상하수도시설 및 전기통신시설 유지관리 1식, 조경시설 및 전시 조형물 유지관리 1식

(2) 성과지표 및 목표치 설정

< 성과지표별 목표치 설정 >

성과지표(단위)	지표 유형	가중치	실적 및 목표치					측정산식 또는 측정방법	자료수집 방법/출처	
			구분	'20	'21	'22	'23			'24
동의보감촌 관람객수(명)	핵심	0.5	목표	230,000	240,000	240,000	0	0	동의보감촌 관람객수	방문대장
			실적	230,000	200,000					
동의보감촌 근로자 사역수(명)	핵심	0.5	목표	600	600	600	0	0	동의보감촌 근로자 사역수	사역부
			실적	600	600					

< 성과지표별 목표치 설정 근거 >

- 동의보감촌 관람객수
 - 동의보감촌을 방문한 관람객 수
- 동의보감촌 근로자 사역수
 - 동의보감촌 근로자 사역 수

정책사업목표별 성과지표 현황

부서별	정책사업목표명	성과지표명(단위)	22년 목표치	지표종류		예산액 (백만원)
				정량/ 정성	성격	
총 계						19,050
한방향노화과	한방약초산업 육성	신활력 역량강화사업 추진실적(회)	12회	정량	산출	3,586
		웰니스체험, 캠프 및 체험 참여실적(명)	3,900	정량	산출	
	한방약초산업의 이미지 강화	축제자립도(%)	59	정량	결과	2,411
		축제장 방문객 만족도(점)	6.3	정성	결과	
	약용작물 경쟁력 강화	약용작물 재배면적(ha)	550	정량	결과	389
		약용작물 연생산량(톤)	2,000	정량	결과	
	약초산업 육성	약초가공기계 연간 가동률(%)	100	정성	산출	79
		약초재배교육 수료율(%)	100	정성	산출	
	2023 산청세계전통의약향노화엑스포 성공적 개최	엑스포 방문객 수(천명)	0	정량	결과	1,540
		엑스포 경제적 파급효과(고용, 명)	0	정량	결과	
		엑스포 경제적 파급효과(생산, 소득 및 부가가치)(억원)	0	정량	결과	
	동의보감촌 시설 운영	동의보감촌 관람객 수(명)	245,000	정량	산출	4,045
		박물관 관람객 수(명)	245,000	정량	산출	
		휴양림 이용객 수(명)	22,000	정량	산출	
	동의보감촌 관광자원개발 사업	동의보감촌 관람객수(명)	240,000	정량	산출	7,001
		동의보감촌 근로자 사역수(명)	600	정량	산출	

단위사업

향노화산업육성지원

□ 목적 및 주요내용

○ 목적

- 경남 서북부지역의 지역특화자원을 활용한 향노화산업 집중 육성
- 산청한방향노화산업 발전방향 및 사업화방안 제시 등 향노화산업의 육성을 위해 구성된 포럼의 정례적 운영과 활동지원
- 한방 휴·요양시설, 주거·상업용지 등 종합 힐링복지타운 건립으로 문화관광자원과 연계한 체류형 관광조시로 발전

○ 주요내용

- 향노화관련 박람회, 엑스포 참가를 통한 벤치마킹 및 상호교류행사 실시
- 산청한방약초 규격포장재 제작 지원
- 산청한방향노화포럼 정례적 운영
- 한방약초밸리지구 군계획시설 조성 후 분양
- 한방의료클러스터 기반구축을 위한 추가 부지매입
- 산청한방약초산업특구 분양 촉진으로 민간자본 투자 유치

□ 관련 예산사업 내역

(단위:개, 백만원)

사업명	회계구분	'20결산	'21예산	'22예산	비고 (세부사업수)
향노화산업육성지원	일반회계	226	222	1,208	3
향노화지원사업		40	65	58	
산청한방향노화 포럼 운영		3	10	5	
한방의료클러스터기반 구축		183	148	1,145	

□ 관련 예산사업 개요

사업명	향노화지원사업
사업내용	0 한방약초산업 육성 홍보 0 한방관련 행사 참가 0 한방약초 규격포장재 지원 등
사업기간	2022년01월01일 ~ 2026년12월31일
지원형태	직접수행
지원조건	군비 100%
시행주체	산청군

사업명	산청한방항노화 포럼 운영
사업내용	항노화 비즈니스 모델 개발 및 사업화를 위한 정례 토론회
사업기간	2022년01월01일 ~ 2026년12월31일
지원형태	직접수행
시행주체	산청군

사업명	한방의료클러스터기반구축
사업내용	0 한방의료클러스터내 기반시설 관리 1식 0 한방약초밸리조성사업 - 부지매입 : 6,670㎡ - 부지정비 : 90,950㎡ - 도로 및 주차장, 공원 조성 : 25,064㎡
사업기간	2022년01월01일 ~ 2026년12월31일
지원형태	직접수행
시행주체	산청군

단위사업

한방진흥사업 육성 지원

□ 목적 및 주요내용

○ 목적

- 한의학 본고장으로 한방약초 가공업체의 역량강화 등 한방약초산업 활성화 추진
- 한방관광 인프라 등을 활용한 동의보감촌 관광사업 및 지역경제 활성화 추진

○ 주요내용

- 유통·가공업체의 역량강화로 한방산업 발전 도모
- 농촌 신활력사업 추진으로 한방 융복합산업 육성
- 동의보감촌 힐링아카데미, 힐링캠프 및 체험프로그램 운영
- 동의보감촌 한방힐링 상설체험장 운영

□ 관련 예산사업 내역

(단위:개, 백만원)

사업명	회계구분	'20결산	'21예산	'22예산	비고 (세부사업수)
한방진흥사업육성지원	일반회계	598	176	2,328	5
한방진흥사업 업무추진		32	17	17	
육묘장 활성화사업		10	20	10	
한방웰니스체험 운영 지원		54	71	129	
농촌 신활력 플러스사업		444	0	2,100	
농촌 신활력플러스사업 사업단 운영		58	67	72	

□ 관련 예산사업 개요

사업명	한방진흥사업 업무추진
사업내용	0 동의보감촌 힐링프로그램 홍보물 제작 0 한방가공상품 기획전시 박람회 등 참석 0 힐링아카데미 운영 및 한방산업 관련자 회의 개최 등
사업기간	2022년01월01일 ~ 2026년12월31일
지원형태	직접수행
지원조건	산청군 직영
시행주체	산청군

사업명	육묘장 활성화사업
사업내용	커튼분리 설치, 천촉장 수리
사업기간	2022년01월01일 ~ 2028년12월31일
지원형태	민간보조
지원조건	보조50%, 자부담50%
시행주체	산청군

사업명	한방웰니스체험 운영 지원
사업내용	상설 체험장 운영 - 한방온열 체험 - 향기주머니만들기 체험 헬스투어 운영 한방약초 및 베리류 체험프로그램 운영
사업기간	2022년01월01일 ~ 2026년12월31일
지원형태	직접수행
지원조건	산청군 직영
시행주체	산청군

사업명	농촌 신활력플러스사업 사업단 운영
사업내용	S/W 사업수행, 액션그룹 발굴 및 지원, 사업비 집행 및 관리
사업기간	2022년01월01일 ~ 2022년12월31일
지원형태	민간보조
지원조건	사무국 운영에 따른 인건비 지급
시행주체	산청군

사업명	농촌 신활력 플러스사업
사업내용	약초농업기반 고도화, 약선음식 개발 및 보급, 신활력 조직육성 및 역량강화 등
사업기간	2019년01월01일 ~ 2022년01월01일
지원형태	민간보조
지원조건	지역내 사회적 경제조직(지역주민 10인 이상의 법인, 단체, 연구기관 등)-개인지원 불가
시행주체	산청군

단위사업

산청한방약초축제행사

□ 목적 및 주요내용

○ 목적

- 전 세대를 아우르는 건강·힐링 콘텐츠 도입으로 대한민국 대표 축제 육성
- 다양한 수익사업 창출로 경제성을 갖춘 자립형 축제로 전환

○ 주요내용

- 제21회 산청한방약초축제 개최
 - 기간 : 2022. 9월말 ~ 10월 초/10일간
 - 장소 : 동의보감촌 일원
 - 주최/주관 : 산청군/산청한방약초축제위원회
 - 소요예산 : 2,399백만원(국비30, 도비110, 군비2,259)
 - 주요내용 : 개막식, 참여·체험, 전시, 학술행사 등
- 산청한방약초축제 홍보 : 축제홈페이지 개편, 다국어(영·중·일) 홈페이지 개설, 시기별·단계별·매체별 홍보마케팅 실시

□ 관련 예산사업 내역

(단위:개, 백만원)

사업명	회계구분	'20결산	'21예산	'22예산	비고 (세부사업수)
산청한방약초축제행사	일반회계	1,003	2,411	2,411	2
문화관광축제 지원 (산청한방약초축제)		1,000	2,399	2,399	
산청한방약초축제홍보		3	12	12	

□ 관련 예산사업 개요

사업명	문화관광축제 지원(산청한방약초축제)
사업내용	개막 및 제전행사, 동의보감관(주제관) 운영, 지리산 청정골 장터 운영, 한방약초관련 체험 및 참여행사, 학술행사, 경연 및 전시행사, 각종 문화예술행사 등
사업기간	2022년01월01일 ~ 2026년12월31일
지원형태	민간보조
지원조건	산청한방약초축제 행사 운영비 지원-국비(기금) 18%, 도비 9%, 군비 73%
시행주체	산청한방약초축제위원회

사업명	산청한방약초축제홍보
사업내용	산청한방약초축제 사전 홍보 - 경남관광협회와 연계 홍보(홍보 영상 제작, 미디어 홍보)
사업기간	2022년01월01일 ~ 2026년12월31일
지원형태	직접수행
지원조건	군비 100%
시행주체	산청군

단위사업

약초생산기반조성

□ 목적 및 주요내용

○ 목적

- 전략약초 발굴 육성 및 약초재배의 규모화, 집단화로 경쟁력 확보
- 고품질 친환경 약초 안정생산으로 한방약초생산 활성화

○ 주요내용

- 차별화된 전광들 약초재배체험단지 조성 및 산청약용식물전시장 운영
- 한방약초안정생산지원사업 및 전략약초육성지원사업

□ 관련 예산사업 내역

(단위:개, 백만원)

사업명	회계구분	'20결산	'21예산	'22예산	비고 (세부사업수)
약초생산기반조성	일반회계	356	907	389	6
약초재배단지조성		170	29	29	
한방약초안정생산지원		130	164	164	
전략약초육성지원사업		51	74	50	
약초관련 체험행사지원		1	3	7	
약초해설사회 운영지원		4	4	4	
전광들 약초재배체험단지 운영		0	634	135	

□ 관련 예산사업 개요

사업명	약초재배단지 조성
사업내용	○ 한방약초 홍보물 제작 ○ 전문인력양성 현장교육 지원 등 ○ 약초경영부서 업무추진
사업기간	2022년01월01일 ~ 2026년12월31일
지원형태	직접수행
지원조건	자체사업
시행주체	산청군

사업명	한방약초안정생산지원
사업내용	약초 생산비의 일부 지원 : 종묘, 부자재 등
사업기간	2022년01월01일 ~ 2026년12월31일
지원형태	민간보조
지원조건	보조 50% : 자담 50%
시행주체	산청군

사업명	전략약초육성지원사업
사업내용	- 전략약초특화단지조성 : 약초 생산비의 일부 지원(종묘, 부자재 등)
사업기간	2022년01월01일 ~ 2026년12월31일
지원형태	민간보조
지원조건	- 전략약초특화단지조성 : 보조60%, 자부담40%
시행주체	산청군

사업명	약초관련 체험행사지원
사업내용	약초관련 체험행사지원
사업기간	2022년01월01일 ~ 2026년12월31일
지원형태	직접수행
지원조건	군비 100%
시행주체	산청군

사업명	약초해설사회 운영지원
사업내용	약초해설사회의 운영비 지원
사업기간	2022년01월01일 ~ 2026년12월31일
지원형태	민간보조
지원조건	군비 100%
시행주체	산청군

사업명	전광들 약초재배체험단지 운영
사업내용	○ 전광들 체육공원 조성을 위한 군관리계획 결정 및 문화재 조사 용역 ○ 전광들 산청 약용식물 전시장 관리 ○ 전광들 임차 및 배수로 정비 등
사업기간	2022년01월01일 ~ 2026년12월31일
지원형태	직접수행
시행주체	산청군

단위사업

약초산업육성지원사업

□ 목적 및 주요내용

○ 목적

- 다시찾는 산청약초시장 운영 및 활성화
- 신규약초생산농가 발굴 및 약초생산농가 역량강화
- 포장재지원 산청약초규격화 및 상품성 향상

○ 주요내용

- 판매장별 특색있는 체험프로그램 운영으로 역량강화
- 공동가공시설 활용으로 생산비 절감 및 가격 경쟁력 확보
- 약초재배전문기술교육 운영(일반과정, 심화과정)
- 한방약초규격포장재 지원 산청약초규격화생산

□ 관련 예산사업 내역

(단위:개, 백만원)

사업명	회계구분	'20결산	'21예산	'22예산	비고 (세부사업수)
약초산업육성지원사업	일반회계	54	67	79	3
산청약초시장운영관리		14	27	39	
약초생산 전문인력 육성		20	20	20	
한방약초 규격포장재 지원		20	20	20	

□ 관련 예산사업 개요

사업명	산청약초시장운영관리
사업내용	산청약초시장의 운영 및 관리
사업기간	2022년01월01일 ~ 2026년12월31일
지원형태	직접수행
지원조건	군 100%
시행주체	산청군

사업명	약초생산 전문인력 육성
사업내용	약초재배, 가공, 유통 교육
사업기간	2022년01월01일 ~ 2026년12월31일
지원형태	직접수행
지원조건	공개모집을 통한 교육생 선발
시행주체	산청군

사업명	한방약초 규격포장재 지원
사업내용	- 지원대상 : 관내 약초생산농가 및 생산자단체, 한방기업 등 - 지원내용 : 한방약초 쇼핑백 및 비닐봉투 제작비 지원
사업기간	2022년01월01일 ~ 2026년12월31일
지원형태	민간보조
시행주체	산청군

단위사업

엑스포 지원

□ 목적 및 주요내용

○ 목적

'2013 산청세계전통의약엑스포' 개최효과를 지속하고 한방향노화산업의 산업발전 및 힐링여행 1번지 동의보감촌의 활성화 도모를 위한 '2023 산청세계전통의약향노화엑스포' 성공적 개최

○ 주요내용

'2013 산청세계전통의약엑스포' 개최효과를 지속하고 한방향노화산업의 산업발전 및 힐링여행 1번지 동의보감촌의 활성화 도모를 위한 '2023 산청세계전통의약향노화엑스포' 성공적 개최를 위한 사업 지원

□ 관련 예산사업 내역

(단위:개, 백만원)

사업명	회계구분	'20결산	'21예산	'22예산	비고 (세부사업수)
엑스포 지원	일반회계	0	50	1,540	1
엑스포 지원		0	50	1,540	

□ 관련 예산사업 개요

사업명	엑스포 지원
사업내용	'2013 산청세계전통의약엑스포' 개최효과를 지속하고 한방향노화산업의 산업발전 및 힐링여행 1번지 동의보감촌의 활성화 도모를 위한 '2023 산청세계전통의약엑스포' 성공적 개최를 위한 사업 지원
사업기간	2022년01월01일 ~ 2023년12월31일
지원형태	출연(출자)
지원조건	- 국비 40억, 지방비 80억, 민자 60억 '국제행사의 유치·개최 등에 관한 규정' 제 11조, 국제행사관리지침에 따라 엑스포조직위원회에 교부
시행주체	산청군

단위사업

동의보감촌 관리 운영

□ 목적 및 주요내용

○ 목적

- 동의보감촌의 효율적인 관리로 쾌적한 관람서비스 제공
- 산청한의학박물관 유물 구입을 통해 군민들과 관람객들에게 수준 높은 문화환경 제공
- 세계 기록문화유산 동의보감의 국내·외 홍보와 전통의학 관련 단체와의 글로벌 네트워크 형성으로 산청 및 동의보감촌의 세계적 홍보에 기여

○ 주요내용

- 동의보감촌의 효율적 관리운영
 - 동의보감촌 홍보물 제작 및 홍보
 - 주제관·박물관 보수 및 전시물 시스템 보수
 - 주제관 및 박물관 시설장비 유지보수
- 산청한의학박물관 유물구입
- 유네스코 세계기록유산 동의보감 활용 및 홍보사업
 - 동의보감 국내외 전시 및 디지털 전시 콘텐츠 제작
 - 동의보감 문화체험 프로그램 운영
 - 동의보감 문화총서 및 해외 홍보용 다국어 핸드북 발간
 - 동의보감 기록문화 아카이브
 - 산청한의학박물관 전시 콘텐츠 리뉴얼 보완

□ 관련 예산사업 내역

(단위:개, 백만원)

사업명	회계구분	'20결산	'21예산	'22예산	비고 (세부사업수)
동의보감촌 관리 운영	일반회계	1,370	855	1,345	2
동의보감촌 관리·운영 추진		298	106	685	
유네스코 세계기록유산 동의보감 활용 및 홍보 사업		1,072	749	660	

□ 관련 예산사업 개요

사업명	동의보감촌 관리·운영 추진
사업내용	동의보감촌 일반운영비(급량비, 일반수용비, 운영수당) 업무추진비, 행사운영비, 자산취득비, 연구용역비 등 시설비(엑스포 주제관 및 약초화분 설치 및 관리, 동의보감촌 시설물 유지보수 관리)
사업기간	2022년01월01일 ~ 2026년12월31일
지원형태	직접수행
시행주체	산청군

사업명	유네스코 세계기록유산 동의보감 활용 및 홍보 사업
사업내용	<ul style="list-style-type: none"> - 동의보감 국내.외 전시 및 해외 홍보 - 동의보감 국제컨퍼런스 및 열린 강좌 - '천하보감' 전통의학 문화총서 발간 - 동의보감 기록유산 아카이브
사업기간	2022년01월01일 ~ 2022년12월31일
지원형태	기타
지원조건	국비 50%, 도비 15%, 군비 35%
시행주체	산청군

단위사업

동의보감촌 시설사업

□ 목적 및 주요내용

○ 목적

- 동의보감촌 활성화와 유지관리를 위한 시설 사업을 추진하여 관광객에게 다양한 볼거리를 제공하고 관광객의 편의를 도모하여 쾌적한 관광지를 조성하자 함.

○ 주요내용

□ 동의보감촌 활성화 및 유지관리 사업

- 동의보감촌 편의시설(정자, 급수대 등), 소방시설, 승강기, 기타시설물(분수, 맨홀, 사육장 등), 수경시설(바닥분수, 폭포, 연못 등), 조경수목 및 초화류 유지관리

□ 동의보감촌 급경사지 붕괴위험지구 정비사업

□ 관련 예산사업 내역

(단위:개, 백만원)

사업명	회계구분	'20결산	'21예산	'22예산	비고 (세부사업수)
동의보감촌 시설사업	일반회계	671	2,291	2,687	2
동의보감촌 활성화 및 유지관리 사업		283	91	121	
동의보감촌 급경사지 붕괴위험지구 정비사업		388	2,200	2,566	

□ 관련 예산사업 개요

사업명	동의보감촌 활성화 및 유지관리 사업
사업내용	<ul style="list-style-type: none"> - 동의보감촌 편의시설 유지관리 - 동의보감촌 소방시설 및 승강기 유지관리 - 동의보감촌 수경시설 유지보수 - 동의보감촌 수목 초화류 관리 - 동의보감촌 안전시설물 등 유지보수
사업기간	2022년01월01일 ~ 2026년12월31일
지원형태	직접수행
지원조건	군비 100%
시행주체	산청군

사업명	동의보감촌 급경사지 붕괴위험지구 정비사업
사업내용	급경사지 붕괴위험지구 사면복구(L=150m)
사업기간	2020년01월01일 ~ 2022년12월31일
지원형태	직접수행
지원조건	급경사지 붕괴위험 정비(국비50 도비15 군비35)
시행주체	산청군

단위사업

한방자연휴양림 관리 운영

□ 목적 및 주요내용

○ 목적

- 자연과 호흡하는 숲속의 휴식공간을 제공하여 이용객에게 심신의 안정 유도
- 동의보감촌과 어우러진 관광 상품으로 관광 시너지 효과 극대화

○ 주요내용

- 쾌적한 잠자리 제공을 위한 청소 및 시설 유지관리
- 안전 및 기반시설 개선을 통한 안전사고 예방 등

□ 관련 예산사업 내역

(단위:개, 백만원)

사업명	회계구분	'20결산	'21예산	'22예산	비고 (세부사업수)
한방자연휴양림 관리 운영	일반회계	241	13	13	1
휴양림 관리		241	13	13	

□ 관련 예산사업 개요

사업명	휴양림 관리
사업내용	휴양림의 유지관리를 위한 인부사역, 시설물 공공운영비, 휴양림 효율적 운영을 위한 물품구입 등 예산 지출
사업기간	2022년01월01일 ~ 2026년12월31일
지원형태	직접수행
지원조건	군비 100%
시행주체	산청군

단위사업

관광자원개발사업

□ 목적 및 주요내용

○ 목적

전통한의학과 관광 휴양 기능을 접목한 국제적 힐링 관광명소 조성으로 지역발전과 주민소득원 확충의 새로운 전기 마련

○ 주요내용

- 엑스포주제관 및 박물관 운영
 - 엑스포주제관 및 산청한의학박물관 관리운영 및 활성화
 - 엑스포주제관 및 산청한의학 박물관 방역소독 등 관리운영
 - 산청한의학 박물관 특별전 개최
 - 동의보감촌 홍보물 제작
 - 동의보감촌 홍보를 통한 범국민적 관심유도 및 동의보감촌 활성화 기여
 - 연중수시 홍보물 제작 및 배부
 - 동의보감촌 홍보
 - 효율적인 언론 홍보활동을 통한 동의보감촌의 전국적 인지도 제고
 - 유선, 관광전문지, 일간지 등 언론홍보
- 산청 전통한방휴양관광지 조성
 - 동의보감촌 조경수 구입, 식재, 기반시설 정비, 관광지 데크로드 정비 등(A=294,998㎡)
- 전통한방휴양관광지 시설관리
 - 조경 및 기타 시설물 관리 인부사역
 - 동의보감촌 내 각종 시설물 유지관리
- 특리지구 관광체험시설 부지조성(A=62,250㎡)
- 노후산책로 정비
- 무릉교 주변 이동식화장실 설치
- 불로문 단청 보수

□ 관련 예산사업 내역

(단위:개, 백만원)

사업명	회계구분	'20결산	'21예산	'22예산	비고 (세부사업수)
관광자원개발사업	공영개발사업 특별회계	2,162	2,499	3,330	6
엑스포주제관 및 산청 한의학박물관 운영		691	755	953	
산청전통한방휴양관광지 조성(전환)(전환사업)		250	212	250	
전통한방휴양관광지 시설 관리		1,221	1,532	1,534	
전통한방휴양관광지 노후 산책로 정비사업		0	0	300	
무릉교 주변 이동식 화장실 설치		0	0	140	
동의보감촌 불로문 단청 공사		0	0	152	

□ 관련 예산사업 개요

사업명	엑스포주제관 및 산청한의학박물관 운영
사업내용	- 엑스포 주제관 및 박물관 일반운영비 - 공공운영비(전기요금 및 승강기 수수료, 시설장비유지 등) - 주제관 및 박물관 시설관리
사업기간	2022년01월01일 ~ 2026년12월31일
지원형태	직접수행
지원조건	군비 100 %
시행주체	산청군

사업명	산청전통한방휴양관광지 조성(전환)(전환사업)
사업내용	- 동의보감촌 기반시설 정비 : A = 294,998㎡ - 전통한방휴양관광지 조성 : 보행자도로 정비, 쉼터 등 편의시설 설치, 관광지 데크로드 정비, 조경수 구입·식재 및 유지관리
사업기간	2009년01월01일 ~ 2025년12월31일
지원형태	직접수행
지원조건	균특 50 %, 도비 15%, 군비 35 %
시행주체	산청군

사업명	전통한방휴양관광지 시설관리
사업내용	- 전통한방휴양관광지 기간제 근로자 채용 - 전통한방휴양관광지 조경 및 시설관리 물품 구입, 수경시설 수질검사, 자동제설시스템 안전관리 용역 등 - 전통한방휴양관광지 공공요금 납부, 승강기 관리 등 - 전통한방휴양관광지 시설관리: 상하수도시설 유지관리 1식, 관정시설 유지보수 및 사후관리1식, 전기통신시설 유지관리 1식, 조경시설 유지관리 1식, 전시조형물 유지관리 1식, 구절초 유지관리 및 식재 1식, 노후 데크로드 정비 1식 등
사업기간	2022년01월01일 ~ 2026년12월31일
지원형태	직접수행
지원조건	군비 100 %
시행주체	산청군

사업명	전통한방휴양관광지 노후산책로 정비사업
사업내용	- 데크로드 철거 및 설치 100m - 데크계단(울타리난간 포함) 철거 및 설치 100m
사업기간	2022년01월01일 ~ 2022년12월31일
지원형태	직접수행
시행주체	산청군

사업명	무릉교 주변 이동식화장실 설치
사업내용	<ul style="list-style-type: none"> · 이동식화장실 구입설치 1조 × 100,000천원 : 100백만원 · 상하수도 관로매설 및 기초공사 1식 × 40,000천원 : 40백만원
사업기간	2022년01월01일 ~ 2022년06월30일
지원형태	직접수행
지원조건	자체사업
시행주체	산청군

사업명	동의보감촌 불로문 단청공사
사업내용	<ul style="list-style-type: none"> · 안료 및 기타 재료 구입 1식 · 불로문, 약초판매점, 화장실 등 3동 단청 재도색 1식
사업기간	2022년01월01일 ~ 2022년06월30일
지원형태	직접수행
지원조건	자체사업
시행주체	산청군

단위사업

한방자연휴양림 관리 운영

□ 목적 및 주요내용

○ 목적

한방자연휴양림의 효율적 관리와 쾌적한 환경 제공

○ 주요내용

- 한방자연휴양림 기간제근로자 인부임
 - 사업기간 : 2022. 1. ~12.
 - 사업내용 : 한방자연휴양림 기간제근로자 6명
- 한방자연휴양림 유지관리
 - 사업기간 : 2022. 1. ~12.
 - 사업내용 : 한방자연휴양림 유지 관리를 위한 물품 구입 및 수리 보수비
- 한방자연휴양림 보완사업
 - 한방자연휴양림 편의시설 및 안전시설 설치 1식 등

□ 관련 예산사업 내역

(단위:개, 백만원)

사업명	회계구분	'20결산	'21예산	'22예산	비고 (세부사업수)
한방자연휴양림 관리 운영	공영개발사업 특별회계	698	737	603	2
휴양림 관리		298	377	403	
지자체자연휴양림		400	360	200	

□ 관련 예산사업 개요

사업명	휴양림 관리
사업내용	휴양림의 유지관리를 위한 인부사역, 시설물 공공운영비, 휴양림 효율적 운영을 위한 물품구입 등 예산 지출
사업기간	2022년01월01일 ~ 2026년12월31일
지원형태	직접수행
지원조건	군비 100%
시행주체	산청군

사업명	지자체자연휴양림
사업내용	- 조망형 CCTV설치 - 자동우량경보시스템공사 - 산물대비 소화배수관 설치
사업기간	2018년01월01일 ~ 2025년12월31일
지원형태	직접수행
지원조건	한방자연휴양림 안전시설 및 편의시설 등 개선(균특 50%, 도비 15%, 군비 35%)
시행주체	산청군

단위사업

민간위탁시설 관리운영

□ 목적 및 주요내용

○ 목적

점점 노후화 되고 있는 우리군 공유재산을 적기에 유지보수하여건물의 연수 연장시켜 이용객의 쾌적한 환경을 제공하기 위함

○ 주요내용

동의약선관 외 8개소 민간위탁시설 유지보수

□ 관련 예산사업 내역

(단위:개, 백만원)

사업명	회계구분	'20결산	'21예산	'22예산	비고 (세부사업수)
민간위탁시설 관리운영	공영개발사업 특별회계	28	40	40	1
민간위탁시설 관리운영		28	40	40	

□ 관련 예산사업 개요

사업명	민간위탁시설 관리운영
사업내용	동의보감촌 내 공유재산의 시설물 유지 보수
사업기간	2022년01월01일 ~ 2026년12월31일
지원형태	직접수행
지원조건	해당없음
시행주체	산청군

문화체육과

□ 성과계획 총괄표

가. 총괄

(단위:개, 백만원)

부서명	성과계획				예산액		
	전략목표수	정책사업목표		단위사업수	예산액	전년도예산액	비교증감
		개수	지표수				
계	1	4	8	14	17,370	13,821	3,548
문화체육과	1	4	8	14	17,370	13,821	3,548

나. 성과계획 및 자원비중

전략목표명 (부서명)	정책사업목표명	성과지표명	예산액 (백만원)	
			예산액	비중(%)
문화체육 활성화로 2023 산청엑스포 성공 준비 (문화체육과)	문화체육관련 원활한 부서업무추진	업무분위기 활성화 추진	17,344	100.00
	문화예술 행사 추진 운영	문화원 운영 및 활동 실적		
		문화축제 관람객 수		
		문화예술행사 추진 횟수		
	문화유산 보존관리	국가지정문화재 보수 사업 추진률		
		국가지정문화재 보수 사업 추진률		
	건전하고 활기찬 체육 활동 지원 및 체육인 육성	군민체육활동 활성화 및 인프라 구축		
		각종 체육대회 개최 및 참여 지원		

전략목표	문화체육 활성화로 2023 산청엑스포 성공 준비
[소관부서]	문화체육과

1. 기본방향

- 군민공감형 문화예술 프로그램 운영 및 고품격 문화예술 행사 추진
- 전통 문화유산 보존 및 전승사업 및 체계적인 문화재 보수사업정비 추진
- 미래 지향적인 생활체육 활성화 추진

< 정책사업목표 현황 >

(단위:개, 백만원)

정책사업목표	성과 지표수	단위 사업수	예산액
문화체육관련 원활한 부서업무추진	1	1	4
문화예술 행사 추진 운영	3	3	7,042
문화유산 보존관리	2	8	4,118
건전하고 활기찬 체육활동 지원 및 체육인 육성	2	2	6,180

2. 조직 및 인력현황

(단위 : 명)

부서명	정원				현원	계단위 직제명
	계	4급이상	5급	6급이하		
계	17	0	1	16	16	
문화체육과	17	0	1	16	16	문화예술담당, 문화재담당, 체육행정 담당, 체육시설담당

3. 예산현황

(단위 : 백만원, %)

구 분	예산액		전년도예산액		비교증감	
	예산액	구성비	예산액	구성비	증감액	증감률
계	17,370	100.00 %	13,821	100.00 %	3,548	25.67%
정책사업	17,344	99.85 %	13,785	99.74 %	3,559	25.82%
행정운영경비	26	0.15 %	21	0.15 %	5	22.35%
인력운영비	0	0.00 %	0	0.00 %	0	0.00%
기본경비	26	0.15 %	21	0.15 %	5	22.35%
재무활동	0	0.00 %	15	0.11 %	△15	순감

정책사업목표

문화체육관련 원활한 부서업무추진

(1) 주요내용

- 친절하고 공정한 업무처리를 위한 조직분위기 조성
- 정보공유를 통한 원활한 민원 친절

(2) 성과지표 및 목표치 설정

< 성과지표별 목표치 설정 >

성과지표(단위)	지표 유형	가중치	실적 및 목표치					측정산식 또는 측정방법	자료수집 방법/출처	
			구분	'20	'21	'22	'23			'24
업무분위기 활성화 추진 (%)	일반	1.0	목표	4	4	100	0	0	예산집행 실적	예산집행실적
			실적	0	0					

< 성과지표별 목표치 설정 근거 >

- 업무분위기 활성화 추진
 - 예산집행실적, 운영횟수

(1) 주요내용

- 산청문화원 운영 활성화
 - 문화학교 및 분과회 프로그램 운영을 내실있게 지원
 - 군민의 문화 예술욕구 충족에 기여
- 특성있고 차별화된 문화축제 추진
 - 지역특색을 살린 차별화된 문화축제를 개최, 지역전통 계승
 - 내실있고 실효성있도록 내용보완 및 주민 스스로 참여하고 즐기는 축제로 전환
- 우수 문화예술행사 유치 및 내실있는 공연
 - 중앙 및 도지원 우수문화예술 행사를 적극 유치하고 내실있는 자체행사 운영
 - 지역주민이 스스로 참여하고 즐기는 문화예술 공연 운영

(2) 성과지표 및 목표치 설정

< 성과지표별 목표치 설정 >

성과지표(단위)	지표 유형	가중치	실적 및 목표치					측정산식 또는 측정방법	자료수집 방법/출처	
			구분	'20	'21	'22	'23			'24
문화원 운영 및 활동실적 (%)	일반	0.3	목표	0	0	100	0	0	예산집행현황	
			실적	0	0					
문화축제 관람객 수 (관람객 수)	일반	0.4	목표	0	0	12,000	0	0	관람객 수(인원수)	
			실적	0	0					
문화예술행사 추진 횟수 (횟수)	일반	0.3	목표	32	32	40	0	0	행사추진 횟수	
			실적	0	0					

< 성과지표별 목표치 설정 근거 >

- 문화원 운영 및 활동실적
 - 문화분과 월 평균 운영횟수
- 문화축제 관람객 수
 - 관람객 수
- 문화예술행사 추진 횟수
 - 행사추진 횟수

(1) 주요내용

- 국가지정문화재 보수정비사업 추진
 - 보수가 필요한 국가지정문화재의 체계적이고 면밀한 보수정비사업 조속 추진
- 도지정문화재 보수정비사업 추진
 - 보수가 필요한 도지정문화재의 체계적이고 면밀한 보수정비사업 조속 추진

(2) 성과지표 및 목표치 설정

< 성과지표별 목표치 설정 >

성과지표(단위)	지표 유형	가중치	실적 및 목표치					측정산식 또는 측정방법	자료수집 방법/출처	
			구분	'20	'21	'22	'23			'24
국가지정문화재 보수사업 추진률(%)	핵심	0.6	목표	0	0	0	0	0	(집행액/예산액)*100	사업집행실적보고서
			실적	0	0					
국가지정문화재 보수사업 추진률(%)	일반	0.4	목표	0	0	0	0	0	(집행액/예산액)*100	사업집행실적보고서
			실적	0	0					

< 성과지표별 목표치 설정 근거 >

- 국가지정문화재 보수사업 추진률
 - 사업집행실적보고서
- 국가지정문화재 보수사업 추진률
 - 사업집행실적보고서

정책사업목표

건전하고 활기찬 체육활동 지원 및 체육인 육성

(1) 주요내용

- 읍면별 균형있는 체육시설 확충
- 쾌적한 체육활동 환경 조성 추진
- 다양한 체육활동 지원을 통한 스포츠 인구 확대 추진

(2) 성과지표 및 목표치 설정

< 성과지표별 목표치 설정 >

성과지표(단위)	지표 유형	가중치	실적 및 목표치					측정산식 또는 측정방법	자료수집 방법/출처	
			구분	'20	'21	'22	'23			'24
군민체육활동 활성화 및 인프라 구축(%)	핵심	0.7	목표	100	100	100	100	100	예산집행 및 공정을	사업집행 및 실적보고서
			실적	100	100					
각종 체육대회 개최 및 참여 지원(회)	일반	0.3	목표	10	10	10	10	0	대회참여 및 개최 횟수	사업집행 및 실적보고서
			실적	0	0					

< 성과지표별 목표치 설정 근거 >

- 군민체육활동 활성화 및 인프라 구축
 - 사업집행실적보고서
- 각종 체육대회 개최 및 참여 지원
 - 사업집행실적보고서

정책사업목표별 성과지표 현황

부서별	정책사업목표명	성과지표명(단위)	22년 목표치	지표종류		예산액 (백만원)
				정량/ 정성	성격	
총 계						17,344
문화체육과	문화체육관련 원활한 부서업무추진	업무분위기 활성화 추진 (%)	100	정량	결과	4
	문화예술 행사 추진 운영	문화원 운영 및 활동실적 (%)	100	정량	결과	7,042
		문화축제 관람객 수(관람 객 수)	12,000	정량	결과	
		문화예술행사 추진 횟수 (횟수)	40	정량	결과	
	문화유산 보존관리	국가지정문화재 보수사업 추진률(%)	0	정량	산출	4,118
		국가지정문화재 보수사업 추진률(%)	0	정량	산출	
	건전하고 활기찬 체육 활동 지원 및 체육인 육성	군민체육활동 활성화 및 인프라 구축(%)	100	정량	투입	6,180
		각종 체육대회 개최 및 참여 지원(회)	10	정량	투입	

단위사업

부서조직운영

□ 목적 및 주요내용

○ 목적

- 문화체육과 조직구성원 업무분위기 활성화

○ 주요내용

- 문화체육과 원활한 운영을 위한 예산의 공정하고 효율적인 사용

□ 관련 예산사업 내역

(단위:개, 백만원)

사업명	회계구분	'20결산	'21예산	'22예산	비고 (세부사업수)
부서조직운영	일반회계	3	4	4	1
인력운영경비		3	4	4	

□ 관련 예산사업 개요

사업명	인력운영경비
사업내용	부서운영업무추진비
사업기간	2022년01월01일 ~ 2026년12월31일
지원형태	직접수행
지원조건	군비 100%
시행주체	산청군

단위사업

문화예술 행사추진 운영

□ 목적 및 주요내용

○ 목적

- 중앙 및 도지원 문화예술 행사를 적극 유치하고 내실있는 자체행사 운영을 통한 군민의 문화예술 향유 기회 제공
- 지역특색을 살린 차별화된 문화축제 개최로 지역 이미지 제고

○ 주요내용

- 문화예술공연행사 추진(우수예술단체, 경남도민예술단 초청공연 및 소규모 문화예술행사 등)
- 각종 문화예술 축제 추진
- 문화예술 교육 사업 등 추진

□ 관련 예산사업 내역

(단위:개, 백만원)

사업명	회계구분	'20결산	'21예산	'22예산	비고 (세부사업수)
문화예술 행사추진 운영	일반회계	864	1,261	1,610	18
문화예술 운영		135	192	147	
우수예술단체 찾아가는 문화활동		12	30	30	
남명선비문화축제 개최		4	170	180	
지리산평화제 개최		19	0	30	
통합문화이용권		152	193	213	
화합문화제전행사		20	60	80	
소규모문화예술공연행사		14	102	102	
문화거리 상설공연 행사		5	0	5	
문화예술공연행사		76	82	82	
기산국악제전행사		0	0	140	
경남도민예술단 순회공연		20	60	60	
산청문화예술회관 기획 공연		1	30	50	
도지사배 향노화 실버합창단 경연대회		0	80	80	
방방곡곡 문화공감사업		65	62	62	
시군 문화예술행사 지원 사업		106	60	10	
상설문화관광프로그램 지원		200	100	300	
동학농민 기념사업 지원		20	20	20	
덕양전 춘추향제례		15	20	20	

□ 관련 예산사업 개요

사업명	문화예술 운영
사업내용	문화예술행사홍보, 전통문화(농악) 육성 운영, 문화예술공연 평가위원 참석 수당, 문예기금 심의 참석 수당, 산엔락모듬북 및 기산사물놀이팀 육성 강사수당, KBS전국노래자랑 행사 등
사업기간	2022년01월01일 ~ 2026년12월31일
지원형태	직접수행
지원조건	군비 100%
시행주체	산청군

사업명	우수예술단체 찾아가는 문화활동
사업내용	우수예술단체 공연행사
사업기간	2022년01월01일 ~ 2026년12월31일
지원형태	직접수행
지원조건	경남문화예술진흥원 사업대상 선정 단체 중
시행주체	산청군

사업명	남명선비문화축제 개최
사업내용	남명제례, 기념식, 의병출정식, 학술세미나, 남명유적순례, 선비문화체험, 남명유적전시, 남명정신의 선양 및 경연행사, 공연행사 등
사업기간	2022년01월01일 ~ 2026년12월31일
지원형태	직접수행
지원조건	남명선비문화축제집행위원회
시행주체	산청군

사업명	지리산평화제 개최
사업내용	지리산평화상 시상, 지리산산신제, 지리산평화기원 등반대회, 문화예술행사, 민속놀이등
사업기간	2022년01월01일 ~ 2026년12월31일
지원형태	직접수행
지원조건	군비 100%
시행주체	산청군

사업명	통합문화이용권
사업내용	문화예술·여행·체육 관련 가맹점에서 이용 가능한 '문화누리카드' 발급 지원
사업기간	2022년01월01일 ~ 2026년12월31일
지원형태	직접수행
지원조건	기초생활수급자 및 차상위계층(6세 이상)
시행주체	산청군

사업명	화합문화제전행사
사업내용	- 산청불교문화제전 1식 - 성탄트리 설치 및 음악회
사업기간	2022년01월01일 ~ 2026년12월31일
지원형태	직접수행
지원조건	-산청불교사암연합회 -산청군기독교연합회
시행주체	산청군

사업명	소규모문화예술공연행사
사업내용	-경호강 한마음 음악회(산청읍), 물레방아 음악회(신등), 오동제(오부), 비량도승추모제(생비량) -읍면달집태우기 행사 및 소규모 문화행사 -장사의 짙레꽃 음악회, 두류음악회(시천)
사업기간	2022년01월01일 ~ 2026년12월31일
지원형태	직접수행
지원조건	-산청읍장외 3 -전읍면장(재배정) -문화가족 노래사랑회, 시천면 청년회
시행주체	산청군

사업명	문화거리 상설공연 행사
사업내용	문화예술단체 초청 및 자선공연
사업기간	2022년01월01일 ~ 2026년12월31일
지원형태	직접수행
지원조건	산청문화원
시행주체	산청군

사업명	문화예술공연행사
사업내용	음악회 등 문화예술공연행사
사업기간	2022년01월01일 ~ 2026년12월31일
지원형태	직접수행
지원조건	군비 100%
시행주체	산청군

사업명	기산국악제전행사
사업내용	국악경연대회, 국악공연, 기산 박헌봉선생 추모제례, 박헌봉 국악상 시상 등
사업기간	2022년01월01일 ~ 2026년12월31일
지원형태	민간보조
지원조건	기산국악제전위원회
시행주체	산청군

사업명	경남도민예술단 순회공연
사업내용	예술공연
사업기간	2022년01월01일 ~ 2026년12월31일
지원형태	민간보조
지원조건	경남도 선정 예술단체
시행주체	산청군

사업명	산청문화예술회관 기획공연
사업내용	연극, 영화, 국악 등 문화예술공연행사
사업기간	2022년01월01일 ~ 2026년12월31일
지원형태	직접수행
지원조건	군비 100%
시행주체	산청군

사업명	도지사배 향노화 실버합창단 경연대회
사업내용	도지사배 향노화실버합창단 경연대회 1식
사업기간	2022년01월01일 ~ 2026년12월31일
지원형태	민간보조
지원조건	서경방송
시행주체	산청군

사업명	방방곡곡 문화공감사업
사업내용	문화예술 공연
사업기간	2022년01월01일 ~ 2026년12월31일
지원형태	직접수행
지원조건	한국문화예술회관 연합회 지원사업
시행주체	산청군

사업명	시군 문화예술행사 지원사업
사업내용	산청매구보존회 전통민속공연
사업기간	2022년01월01일 ~ 2026년12월31일
지원형태	민간보조
지원조건	산청매구보존회(도비 100%)
시행주체	산청군

사업명	상설문화관광프로그램 지원
사업내용	동의보감촌 상설 마당극 공연 - 마당극 남명, 효자전, 오작교아리랑 등 - 기산국악당 상설국악 공연 - 해설이 있는 상설 국악공연
사업기간	2022년01월01일 ~ 2026년12월31일
지원형태	민간보조
지원조건	큰들, 기산국악제전위원회
시행주체	산청군

사업명	동학농민 기념사업 지원
사업내용	- 동학농민혁명운동 기념식 - 학술대회 개최
사업기간	2022년01월01일 ~ 2026년12월31일
지원형태	민간보조
지원조건	산청동학농민혁명기념사업회
시행주체	산청군

사업명	덕양전 춘추향제례
사업내용	향교제례비 지원 : 춘, 추향제
사업기간	2022년01월01일 ~ 2026년12월31일
지원형태	민간보조
지원조건	덕양전관리보존위원회
시행주체	산청군

단위사업

문화예술기반시설확충및관리

□ 목적 및 주요내용

○ 목적

- 문화예술기반 시설 확충 및 유지관리로 군민의 편의 도모

○ 주요내용

- 덕산문화의 집, 문화예술회관운영 관리
- 산청도서관 도서자료 확충보조
- 산청선비문화연구원, 기산국악당 운영관리
- 산청, 단성 유림회관 건립

□ 관련 예산사업 내역

(단위:개, 백만원)

사업명	회계구분	'20결산	'21예산	'22예산	비고 (세부사업수)
문화예술기반시설확충및관리	일반회계	1,711	1,749	5,165	11
공공도서관 운영		39	25	40	
덕산문화의집 운영관리		47	37	39	
문화예술시설물관리		116	128	48	
산청문화예술회관 운영 관리		233	252	761	
BOOK-START사업		3	3	3	
산청선비문화연구원 운영관리		4	7	7	
유교선비문화활성화지원		872	1,200	1,500	
기산국악당운영관리		397	80	105	
작은영화관 운영관리		0	18	262	
산청향교 유림회관 건립		0	0	1,500	
단성 유림회관 건립		0	0	900	

□ 관련 예산사업 개요

사업명	공공도서관 운영
사업내용	산청도서관 자료구입 지원
사업기간	2022년01월01일 ~ 2026년12월31일
지원형태	직접수행
지원조건	군비 100%
시행주체	산청군

사업명	덕산문화의집 운영관리
사업내용	덕산문화의 집 운영 및 시설관리
사업기간	2022년01월01일 ~ 2026년12월31일
지원형태	직접수행
지원조건	군비 100%
시행주체	산청군

사업명	문화예술시설물관리
사업내용	조각공원 조경시설 관리, 환경정비등
사업기간	2022년01월01일 ~ 2026년12월31일
지원형태	직접수행
지원조건	군비 100%
시행주체	산청군

사업명	산청문화예술회관운영관리
사업내용	문화예술회관 시설관리, 기획공연, 영화상영 등
사업기간	2022년01월01일 ~ 2026년12월31일
지원형태	직접수행
지원조건	군비 100%
시행주체	산청군

사업명	BOOK-START사업
사업내용	북스타트 가방 꾸러미, 독서관련 행사 개최
사업기간	2022년01월01일 ~ 2026년12월31일
지원형태	직접수행
지원조건	관내 0 ~ 24개월 영유아 대상
시행주체	산청군

사업명	산청선비문화연구원운영관리
사업내용	산청선비문화연구원 운영 및 시설관리
사업기간	2022년01월01일 ~ 2026년12월31일
지원형태	직접수행
지원조건	군비 100%
시행주체	산청군

사업명	유교선비문화활성화지원
사업내용	- 선비문화체험연수, 선비문화체험연수시설 등 사업추진 - 시설물 유지 보수
사업기간	2022년01월01일 ~ 2026년12월31일
지원형태	직접수행
지원조건	재단법인 남명학 진흥원
시행주체	산청군

사업명	기산국악당운영관리
사업내용	기산국악당 운영 및 시설관리
사업기간	2022년01월01일 ~ 2026년12월31일
지원형태	직접수행
지원조건	군비 100%
시행주체	산청군

사업명	큰들 공연장 건립
사업내용	공연장 1동(363㎡) 및 소품제작실 1동(149㎡)
사업기간	2022년01월01일 ~ 2023년12월31일
지원형태	민간보조
시행주체	산청군

사업명	작은영화관 운영관리
사업내용	작은영화관 시설 유지
사업기간	2022년01월01일 ~ 2026년12월31일
지원형태	직접수행
지원조건	작은영화관(신안면 소재)
시행주체	산청군

사업명	산청향교 유림회관 건립
사업내용	유교문화 교육 및 유림의 교류 활성화를 위한 유림회관 건립
사업기간	2022년01월01일 ~ 2025년12월31일
지원형태	직접수행
지원조건	유교문화 교육 및 유림의 교류 활성화
시행주체	산청군

사업명	단성 유림회관 건립
사업내용	유림회관 건립 1식
사업기간	2022년01월01일 ~ 2022년12월31일
지원형태	직접수행
시행주체	산청군

단위사업

지방문화원 운영지원

□ 목적 및 주요내용

○ 목적

- 운영중인 문화원 분과 프로그램 운영을 내실 있게 지원, 군민문화 예술 욕구 충족에 기여

○ 주요내용

- 신청문화원 분과 운영, 프로그램 운영 지원 등

□ 관련 예산사업 내역

(단위:개, 백만원)

사업명	회계구분	'20결산	'21예산	'22예산	비고 (세부사업수)
지방문화원 운영지원	일반회계	191	257	266	5
향토사료조사지원		8	18	12	
지방문화원운영지원		88	93	93	
문화학교운영		19	21	28	
문화행사 지원		0	10	10	
지방문화원사업활동지원		76	116	124	

□ 관련 예산사업 개요

사업명	향토사료조사지원
사업내용	향토사료조사
사업기간	2022년01월01일 ~ 2026년12월31일
지원형태	직접수행
지원조건	도비 50%, 군비 50%
시행주체	산청군

사업명	지방문화원운영지원
사업내용	지방문화활동지원, 문화학교운영, 지방문화원시설지원(재정건의사업)
사업기간	2022년01월01일 ~ 2026년12월31일
지원형태	직접수행
지원조건	군비 100%
시행주체	산청군

사업명	문화학교운영
사업내용	문화학교운영
사업기간	2022년01월01일 ~ 2026년12월31일
지원형태	직접수행
지원조건	군비 100%
시행주체	산청군

사업명	문화행사 지원
사업내용	문화원 발표회
사업기간	2022년01월01일 ~ 2026년12월31일
지원형태	직접수행
지원조건	도비 50%, 군비 50%
시행주체	산청군

사업명	지방문화원사업활동 지원
사업내용	산청문화원 24분과위원회운영(서도회, 노래사랑회, 국악민요교실, 한문교실, 시우회, 한사회등)
사업기간	2022년01월01일 ~ 2026년12월31일
지원형태	민간보조
지원조건	군비 100 %
시행주체	산청군

단위사업

가야문화 활성화

□ 목적 및 주요내용

○ 목적

- 가야문화권 시군의 상생발전과 가야문화 발굴복원
- 영호남 화합 및 특화산업 발굴과 관광정책 기반 마련

○ 주요내용

- 체육대회 등 행사운영 및 워크숍

□ 관련 예산사업 내역

(단위:개, 백만원)

사업명	회계구분	'20결산	'21예산	'22예산	비고 (세부사업수)
가야문화 활성화	일반회계	10	11	11	1
가야문화권 지역발전		10	11	11	

□ 관련 예산사업 개요

사업명	가야문화권 지역발전
사업내용	16개 지자체 협의회 순회 개최를 통한 교류협력으로 협의회 시군간 인적 네트워크 구성 및 공동 발전방향을 모색
사업기간	2022년01월01일 ~ 2026년12월31일
지원형태	직접수행
지원조건	군비 100%
시행주체	산청군

단위사업

전통문화 보존 및 전승

□ 목적 및 주요내용

○ 목적

- 향교, 서원 등 전통문화행사 지원으로 전통문화 계승
- 무형문화재 행사비 및 교육비 지원으로 전통문화 전승

○ 주요내용

- 향교, 서원 등 제례 지원
- 향교 충효교실 운영 지원
- 향교 전통문화 계승 지원, 기로연 재연
- 도 무형문화재 공개행사비 및 전승교육비 지원
- 생생문화재사업 사업비 지원

□ 관련 예산사업 내역

(단위:개, 백만원)

사업명	회계구분	'20결산	'21예산	'22예산	비교 (세부사업수)
전통문화 보존 및 전승	일반회계	58	87	65	4
유교문화 계승발전		24	25	25	
향교전통문화 계승사업		10	22	14	
전통향교문화전승보존		12	27	13	
무형문화재전승지원		12	14	14	

□ 관련 예산사업 개요

사업명	유교문화 계승발전
사업내용	향교 춘, 추향제례비 지원 2개소, 향교성년의날 행사, 문화재 서원제례 5개소, 사직단제례 1개소, 전통문화 계승사업 1개소
사업기간	2022년01월01일 ~ 2026년12월31일
지원형태	민간보조
지원조건	군비 100 %
시행주체	산청군

사업명	향교전통문화 계승사업
사업내용	충효교실운영 2개소, 향교전통문화계승사업(산청, 단성), 전통향교문화전승보존
사업기간	2022년01월01일 ~ 2026년12월31일
지원형태	민간보조
지원조건	향교전통문화계승사업 추진
시행주체	산청군

사업명	전통향교문화 전승보존
사업내용	산청·단성향교 전통문화 계승사업(유교경전, 시조창, 서예 교실 운영 및 석전대제 교육)
사업기간	2022년01월01일 ~ 2026년12월31일
지원형태	민간보조
지원조건	도비 30%, 군비 70%
시행주체	산청군

사업명	무형문화재전승지원
사업내용	도무형문화재 공개행사비 지원, 전승교육비 지원
사업기간	2022년01월01일 ~ 2026년12월31일
지원형태	민간보조
지원조건	도비 50%, 군비 50%
시행주체	산청군

단위사업

사적지지킴의 활성화

목적 및 주요내용

○ 목적

- 남명기념관, 산청박물관 등 사적지 관리 및 활성화

○ 주요내용

- 남명기념관, 산청박물관, 목조각장 전수관, 목면시배유지 등 운영

관련 예산사업 내역

(단위:개, 백만원)

사업명	회계구분	'20결산	'21예산	'22예산	비고 (세부사업수)
사적지지킴의 활성화	일반회계	670	308	423	1
사적지 유지관리		670	308	423	

관련 예산사업 개요

사업명	사적지 유지관리
사업내용	목면시배지, 산청박물관, 산청목조각장전수관, 문화재주변지역 영향평가 등
사업기간	2022년01월01일 ~ 2026년12월31일
지원형태	직접수행
지원조건	군비 100 %
시행주체	산청군

단위사업

국가지정문화재 보수

□ 목적 및 주요내용

○ 목적

- 노후, 훼손 등으로 보수가 필요한 국가지정문화재를 보수하여 소중한 문화유산 보존

○ 주요내용

- 울곡사 대웅전 주변정비공사 외 2건 문화재보수사업 시행

□ 관련 예산사업 내역

(단위:개, 백만원)

사업명	회계구분	'20결산	'21예산	'22예산	비고 (세부사업수)
국가지정문화재보수	일반회계	372	1,719	1,860	7
산청 대원사 다층석탑 보수 정비사업		234	1,278	270	
산청 남사마을 옛 담장 보수사업		138	0	171	
산청 석남암사지 석조비로자나불좌상 주변정비사업		0	0	63	
산청 단속사지 서 삼층석탑 보수정비(토지매입)사업		0	60	550	
산청 조식 유적 보수정비(담장보수)사업		0	50	20	
산청 목면시배유지 보수정비사업		0	41	541	
산청 법계사 보수정비사업		0	290	245	

□ 관련 예산사업 개요

사업명	산청 대원사 다층석탑 보수 정비사업
사업내용	관내 국가지정문화재 보수정비
사업기간	2022년01월01일 ~ 2026년12월31일
지원형태	직접수행
지원조건	국가지정문화재 보수정비
시행주체	산청군

사업명	산청 남사마을 옛 담장 보수사업
사업내용	관내 국가지정문화재 보수정비
사업기간	2022년01월01일 ~ 2026년12월31일
지원형태	직접수행
지원조건	국가지정문화재 보수정비
시행주체	산청군

사업명	산청 석남암사지 석조비로자나불좌상 주변정비사업
사업내용	관내국가지정문화재 보수
사업기간	2022년01월01일 ~ 2025년12월31일
지원형태	직접수행
지원조건	국가지정문화재 보수정비
시행주체	산청군

사업명	산청 단속사지 서 삼층석탑 보수정비(토지매입) 사업
사업내용	관내 국가지정문화재 보수정비
사업기간	2022년01월01일 ~ 2025년12월31일
지원형태	직접수행
지원조건	국가지정문화재 보수정비
시행주체	산청군

사업명	산청 조식 유적 보수 정비(담장보수)사업
사업내용	관내 국가지정문화재 보수정비
사업기간	2022년01월01일 ~ 2025년12월31일
지원형태	직접수행
지원조건	국가지정문화재 보수정비
시행주체	산청군

사업명	산청 목면시배유지 보수정비사업
사업내용	관내 국가지정문화재 보수정비
사업기간	2022년01월01일 ~ 2025년12월31일
지원형태	직접수행
지원조건	국가지정문화재 보수정비
시행주체	산청군

사업명	산청 법계사 보수정비 사업
사업내용	관내 국가지정문화재 보수정비
사업기간	2022년01월01일 ~ 2025년12월31일
지원형태	직접수행
지원조건	국가지정문화재 보수정비
시행주체	산청군

단위사업

도지정문화재보수

□ 목적 및 주요내용

○ 목적

- 노후, 훼손 등으로 보수가 필요한 도지정문화재를 보수하여 소중한 문화유산 보존

○ 주요내용

- 산청 우계당 보수공사 외 9건 문화재보수사업 시행

□ 관련 예산사업 내역

(단위:개, 백만원)

사업명	회계구분	'20결산	'21예산	'22예산	비고 (세부사업수)
도지정문화재보수	일반회계	590	635	406	2
도지정 문화재보수정비사업		525	625	401	
지방문화재 소화시설 설치 및 유지관리사업		65	10	5	

□ 관련 예산사업 개요

사업명	도지정 문화재보수정비사업
사업내용	관내 도 지정문화재
사업기간	2022년01월01일 ~ 2026년12월31일
지원형태	직접수행
지원조건	도비 50%, 군비 50%
시행주체	산청군

사업명	지방문화재 소화시설 설치 및 유지관리사업
사업내용	도천서원신안사재, 산청향교, 남사리 최씨고가 등의 소화시설 유지관리 용역비 및 수선비
사업기간	2022년01월01일 ~ 2026년12월31일
지원형태	직접수행
지원조건	도비 50%, 군비 50%
시행주체	

단위사업

기타문화재사업

□ 목적 및 주요내용

○ 목적

- 긴급을 요하는 문화재 보수를 통한 문화재 관리

○ 주요내용

- 태풍, 호우 등 긴급한 수리가 필요한 문화재 보수

□ 관련 예산사업 내역

(단위:개, 백만원)

사업명	회계구분	'20결산	'21예산	'22예산	비고 (세부사업수)
기타문화재사업	일반회계	346	447	956	5
문화재주변정비사업		66	98	760	
기타문화재사업 보전		145	200	18	
생생문화재사업		33	50	50	
문화재 안내판 정비		49	46	60	
향교서원 문화재 활용 사업		53	53	68	

□ 관련 예산사업 개요

사업명	문화재주변정비사업
사업내용	문화재 주변 정비를 위한 안내판 제작 및 보수, 긴급보수 등
사업기간	2022년01월01일 ~ 2026년12월31일
지원형태	직접수행
지원조건	군비 100%
시행주체	산청군

사업명	기타문화재사업 보전
사업내용	기타문화재 보전을 위한 문화재주변 환경정비 및 상시지원 관리
사업기간	2022년01월01일 ~ 2026년12월31일
지원형태	자치단체보조
지원조건	도비 30%, 군비 70%
시행주체	산청군

사업명	생생문화재사업
사업내용	목화심기, 전통염색, 목화솜따기 등
사업기간	2022년01월01일 ~ 2026년12월31일
지원형태	직접수행
지원조건	문화재청 공모사업 선정, 지역 문화재를 활용한 프로그램 운영
시행주체	산청군

사업명	문화재 안내판 정비
사업내용	문화재 안내판 정비
사업기간	2022년01월01일 ~ 2026년12월31일
지원형태	직접수행
지원조건	문화재 안내판 정비사업 추진 -국가지정 : 국비 70%, 도비 10.5%, 군비 19.5% -도지정 : 국비 30%, 도비 24.5%, 군비 45.5%
시행주체	산청군

사업명	향교서원 문화재 활용사업
사업내용	향교, 서원 문화재를 활용한 체험행사, 전통문화 교실 등 운영
사업기간	2022년01월01일 ~ 2026년12월31일
지원형태	직접수행
지원조건	문화재청 문화재 활용 공모사업 선정
시행주체	산청군

단위사업

문화재 재난안전 관리사업

□ 목적 및 주요내용

○ 목적

- 국가지정문화재인 율곡사 대응전 방재 및 관리

○ 주요내용

- 국가지정문화재인 율곡사 대응전 방재를 위한 상시 감시체제 구축, 방화관리 용역지원 등

□ 관련 예산사업 내역

(단위:개, 백만원)

사업명	회계구분	'20결산	'21예산	'22예산	비고 (세부사업수)
문화재 재난안전 관리사업	일반회계	90	113	205	3
문화재 재난방지시설 구축		0	0	100	
문화재 재난방지시설 유지관리		15	28	19	
문화재 안전경비원 배치		75	85	85	

□ 관련 예산사업 개요

사업명	문화재 재난방지시설 구축
사업내용	문화재 재난방지시설 구축사업
사업기간	2022년01월01일 ~ 2026년12월31일
지원형태	직접수행
지원조건	문화재 재난방지시설 설치
시행주체	산청군

사업명	문화재 안전경비원 배치
사업내용	산청율곡사대응전 목조문화재 상시감시
사업기간	2022년01월01일 ~ 2026년12월31일
지원형태	직접수행
지원조건	문화재 관리 안전경비원 배치
시행주체	산청군

사업명	문화재 재난방지시설 유지관리
사업내용	문화재 재난방지시설 유지관리
사업기간	2022년01월01일 ~ 2026년12월31일
지원형태	직접수행
지원조건	문화재 재난방지시설 유지관리 사업추진
시행주체	산청군

단위사업

전통사찰 보수·방재 지원 사업

□ 목적 및 주요내용

○ 목적

- 전통사찰 보수, 방재시스템 관리용역 지원, 전통사찰 방재시스템 구축 등

○ 주요내용

- 보수가 필요한 전통사찰 보수, 방재시스템 관리용역 지원, 화재로부터 전통사찰을 보호하기 위한 전통사찰 내 방재시스템 구축 등

□ 관련 예산사업 내역

(단위:개, 백만원)

사업명	회계구분	'20결산	'21예산	'22예산	비고 (세부사업수)
전통사찰 보수·방재 지원 사업	일반회계	43	59	62	1
전통사찰 방재시스템 유지보수		43	59	62	

□ 관련 예산사업 개요

사업명	전통사찰 방재시스템 유지보수
사업내용	전통사찰 방재시스템 유지보수
사업기간	2022년01월01일 ~ 2026년12월31일
지원형태	직접수행
지원조건	전통사찰 방재시스템 유지보수 사업추진
시행주체	산청군

단위사업

군민체육활동 활성화

□ 목적 및 주요내용

○ 목적

- 전국 및 도단위 체육행사 개최 및 참가 지원으로 군위상 확립
- 학교 체육 육성지원으로 체육영재 발굴 및 지원

○ 주요내용

- 단위종목별 각종 대회 및 경기 참여지원
- 장애인 동호회 활동지원 및 생활체육대회 참가지원
- 다양한 종목의 생활체육인 육성 및 활동 지원
- 학교체육 육성지원
- 산청FC U-15 운영비 지원

□ 관련 예산사업 내역

(단위:개, 백만원)

사업명	회계구분	'20결산	'21예산	'22예산	비고 (세부사업수)
군민체육활동 활성화	일반회계	1,778	2,419	3,461	30
체육행정운영		323	166	916	
장애인체육동아리		9	9	9	
장애인생활체육대회		0	10	10	
래프팅사업 활성화		105	69	77	
산청군체육회 사무국 운영지원		146	143	164	
생활체육대회 육성		34	30	30	
일반생활체육지도자 배치		212	263	336	
생활체육 교실 운영		10	10	10	
생활체육 프로그램 운영		7	7	7	
어르신생활체육지도자 배치		157	175	219	
스포츠강좌이용권 지원		31	31	38	
경남도민체육대회 참가		0	140	160	
군민체육대회 개최 지원		0	110	215	
체육우수선수육성지원		11	11	11	
경상남도생활체육대축전 참가		0	120	120	
단위종목별체육대회		30	20	20	
학교생활체육시설 사용		0	6	6	
체육인화합행사		7	8	8	
전지훈련팀유치		280	181	181	
전국 및 도단위 행사		9	40	40	
전국오픈탁구대회		0	55	55	
산청군수배 전국유소년 축구대회 개최		0	62	62	

사업명	회계구분	'20결산	'21예산	'22예산	비고 (세부사업수)
학교체육 육성 지원		100	70	70	
경상남도지사배 전국 래프팅대회		0	28	28	
지리산 천왕봉배 테니스 대회		1	20	20	
경상남도 태권도 한마당 대회		0	20	20	
남부문화체육센터(수영장, 헬스장)활성화		306	595	117	
경남 장년층 축구대회 개최		0	18	20	
학교연계형 공공스포츠 클럽 육성지원		0	0	30	
산청군청탁구단 운영지원		0	0	461	

□ 관련 예산사업 개요

사업명	체육행정운영
사업내용	일반운영비
사업기간	2022년01월01일 ~ 2026년12월31일
지원형태	직접수행
지원조건	체육행정업무 수행
시행주체	산청군

사업명	장애인체육동아리
사업내용	장애인체육동아리지원
사업기간	2022년01월01일 ~ 2026년12월31일
지원형태	직접수행
지원조건	도 장애인생활체육회에 등록된 동아리
시행주체	산청군

사업명	장애인생활체육대회
사업내용	생활체육대회
사업기간	2022년01월01일 ~ 2026년12월31일
지원형태	직접수행
지원조건	시군별 장애인인솔 지정단체에 명단 제출된 장애인 및 비장애인
시행주체	경남지체장애인협회 산청군지회

사업명	래프팅사업 활성화
사업내용	래프팅타운 시설물 정비 1식
사업기간	2022년01월01일 ~ 2026년12월31일
지원형태	직접수행
지원조건	군비 100%
시행주체	산청군

사업명	산청군체육회 사무국 운영지원
사업내용	산청군체육회 사무국 운영 지원
사업기간	2022년01월01일 ~ 2026년12월31일
지원형태	민간보조
지원조건	군비 100 %
시행주체	산청군

사업명	생활체육대회 육성
사업내용	시군생활체육대회 육성
사업기간	2022년01월01일 ~ 2026년12월31일
지원형태	직접수행
지원조건	군비 100%
시행주체	산청군

사업명	일반생활체육지도자 배치
사업내용	일반생활체육지도자배치운영(9명)
사업기간	2022년01월01일 ~ 2026년12월31일
지원형태	직접수행
지원조건	생활체육지도자 배치(기금 50 %, 군비 50 %)
시행주체	산청군

사업명	생활체육 교실 운영
사업내용	생활체육교실 운영
사업기간	2022년01월01일 ~ 2026년12월31일
지원형태	직접수행
지원조건	도비 30%, 군비 70%
시행주체	산청군

사업명	생활체육 프로그램 운영
사업내용	생활체육프로그램 운영
사업기간	2022년01월01일 ~ 2026년12월31일
지원형태	직접수행
지원조건	도비 30%, 군비 70%
시행주체	산청군

사업명	어르신생활체육지도자 배치
사업내용	- 어르신전담 생활체육지도자 운영 - 어르신전담 생활체육지도자 교통비 지원
사업기간	2022년01월01일 ~ 2026년12월31일
지원형태	민간보조
지원조건	어르신전담 생활체육지도자 배치 및 운영(기금 50%, 군비 50%)
시행주체	산청군

사업명	스포츠강좌이용권 지원
사업내용	스포츠강좌이용권 지원
사업기간	2022년01월01일 ~ 2026년12월31일
지원형태	직접수행
지원조건	기초생활수급자 및 차상위계층 만5~18세 유청소년
시행주체	산청군

사업명	경남도민체육대회 참가
사업내용	도민체육대회 행사 지원
사업기간	2022년01월01일 ~ 2026년12월31일
지원형태	민간보조
지원조건	군비 100%
시행주체	산청군

사업명	군민체육대회 개최 지원
사업내용	- 군민의 날 체육행사 - 군민체육대회 개최 지원
사업기간	2022년01월01일 ~ 2026년12월31일
지원형태	기타
지원조건	군비 100%
시행주체	산청군

사업명	체육우수선수육성지원
사업내용	체육우수선수 육성 지원
사업기간	2022년01월01일 ~ 2026년12월31일
지원형태	민간보조
지원조건	군비 100%
시행주체	산청군

사업명	경상남도생활체육대축전 참가
사업내용	경남도 생활체육대축전 참가 지원
사업기간	2022년01월01일 ~ 2026년12월31일
지원형태	민간보조
지원조건	군비 100%
시행주체	산청군

사업명	단위종목별체육대회
사업내용	단위종목별 체육대회
사업기간	2022년01월01일 ~ 2026년12월31일
지원형태	민간보조
지원조건	군비 100%
시행주체	산청군

사업명	학교생활체육시설 사용
사업내용	학교생활체육시설 사용
사업기간	2022년01월01일 ~ 2026년12월31일
지원형태	민간보조
지원조건	군비 100%
시행주체	산청군

사업명	체육인화합행사
사업내용	체육인 화합 행사
사업기간	2022년01월01일 ~ 2026년12월31일
지원형태	민간보조
지원조건	군비 100%
시행주체	산청군

사업명	전지훈련팀유치
사업내용	전지훈련팀 유치
사업기간	2022년01월01일 ~ 2026년12월31일
지원형태	민간보조
지원조건	군비 100%
시행주체	산청군

사업명	전국 및 도단위 행사
사업내용	- 경상남도지사배 참가 지원 - 종목별 전국 및 도단위체육대회 참가 - 생활체육회 육성지원
사업기간	2022년01월01일 ~ 2026년12월31일
지원형태	민간보조
지원조건	군비 100%
시행주체	산청군

사업명	전국오픈탁구대회
사업내용	전국오픈탁구대회 개최
사업기간	2022년01월01일 ~ 2026년12월31일
지원형태	민간보조
지원조건	군비 40백만원, 도비 5백만원
시행주체	산청군

사업명	산청군수배 전국유소년 축구대회 개최
사업내용	산청군수배 전국유소년 축구대회 개최 지원
사업기간	2022년01월01일 ~ 2026년12월31일
지원형태	민간보조
지원조건	도비12,000천원, 군비50,000천원
시행주체	산청군

사업명	학교체육 육성 지원
사업내용	도민체육대회 참가학교 지속훈련 지원 1식 꿈나무 육성지원 경비 1식 탐창단학교 훈련 및 출전보조 1식 도민체육대회 종목별 고등부 선발대회 지원 1식
사업기간	2022년01월01일 ~ 2026년12월31일
지원형태	민간보조
지원조건	군비 100%
시행주체	산청군

사업명	경상남도지사배 전국래프팅대회
사업내용	전국 래프팅 동호인 및 가족 래프팅대회 참가지원
사업기간	2022년01월01일 ~ 2026년12월31일
지원형태	민간보조
지원조건	도비47%, 군비53%
시행주체	산청군

사업명	지리산 천왕봉배 테니스대회
사업내용	지리산 천왕봉배 테니스대회 개최
사업기간	2022년01월01일 ~ 2026년12월31일
지원형태	직접수행
지원조건	군비 100%
시행주체	산청군

사업명	경상남도 태권도 한마당 대회
사업내용	경상남도 태권도 한마당대회 개최
사업기간	2022년01월01일 ~ 2026년12월31일
지원형태	직접수행
지원조건	군비 100%
시행주체	산청군

사업명	일반생활체육지도자 활동 지원
사업내용	일반생활체육지도자 복리후생비 지원
사업기간	2022년01월01일 ~ 2026년12월31일
지원형태	직접수행
지원조건	군비100%
시행주체	산청군

사업명	어르신생활체육지도자 활동 지원
사업내용	어르신생활체육지도자 복리후생비 지원(6명)
사업기간	2022년01월01일 ~ 2026년12월31일
지원형태	직접수행
지원조건	군비 100%
시행주체	산청군

사업명	경상남도 씨름왕 선발대회
사업내용	경상남도 씨름왕 선발대회 개최
사업기간	2022년01월01일 ~ 2026년12월31일
지원형태	직접수행
시행주체	산청군

사업명	남부문화체육센터(수영장, 헬스장)활성화
사업내용	남부문화체육센터 수영장, 헬스장 운영
사업기간	2022년01월01일 ~ 2026년12월31일
지원형태	직접수행
지원조건	남부문화체육센터 운영
시행주체	산청군

사업명	경남 장년층 축구대회 개최
사업내용	장년층 축구대회 개최
사업기간	2022년01월01일 ~ 2026년12월31일
지원형태	민간보조
시행주체	산청군체육회

사업명	학교연계형 공공스포츠클럽 육성지원
사업내용	취미반, 심화반, 전문반, 생활축구반 육성을 통한 생활체육의 저변확대 및 산청축구의 재도약
사업기간	2022년01월01일 ~ 2026년12월31일
지원형태	민간보조
시행주체	산청군

사업명	산청군청탁구단 운영지원
사업내용	산청군청탁구단 운영
사업기간	2022년01월01일 ~ 2026년12월31일
지원형태	직접수행
지원조건	3년간 도비 150,000천원 지원 등
시행주체	산청군

단위사업

공공체육시설관리

□ 목적 및 주요내용

○ 목적

- 균형적인 체육시설 확충

○ 주요내용

- 군민의 다양한 요구에 부응하는 시설 확충사업
- 쾌적한 경기장 환경 조성

□ 관련 예산사업 내역

(단위:개, 백만원)

사업명	회계구분	'20결산	'21예산	'22예산	비고 (세부사업수)
공공체육시설관리	일반회계	1,413	634	2,719	4
공공체육시설운영		359	433	512	
소규모 체육시설확충		1,054	201	1,108	
남부 체육공원 축구장 정비공사		0	0	900	
오성게이트볼장 개보수 사업		0	0	200	

□ 관련 예산사업 개요

사업명	공공체육시설운영
사업내용	체육시설운영 및 관리. 수영장, 에어로빅장 등
사업기간	2022년01월01일 ~ 2026년12월31일
지원형태	직접수행
지원조건	군비 100 %
시행주체	산청군

사업명	소규모 체육시설확충
사업내용	동네체육시설보수(35개소), 야외헬스기구설치, 야외게이트볼장 차광시설 설치
사업기간	2022년01월01일 ~ 2026년12월31일
지원형태	직접수행
지원조건	군비 100 %
시행주체	산청군

사업명	남부 체육공원 축구장 정비공사
사업내용	축구장 인조잔디 교체(A=8,360㎡) 1식
사업기간	2022년01월01일 ~ 2022년12월31일
지원형태	직접수행
지원조건	국비 40%, 군비 60%
시행주체	산청군수

사업명	오성게이트볼장 개보수사업
사업내용	게이트볼장 개보수 1면(A=482.09㎡)
사업기간	2017년01월01일 ~ 2026년12월31일
지원형태	직접수행
지원조건	국비 40%, 군비 60%
시행주체	산청군수

관 광 진 흥 과

□ 성과계획 총괄표

가. 총괄

(단위:개, 백만원)

부서명	성과계획				예산액		
	전략목표수	정책사업목표		단위사업수	예산액	전년도예산액	비교증감
		개수	지표수				
계	1	4	7	6	11,450	9,451	2,000
관광진흥과	1	4	7	6	11,450	9,451	2,000

나. 성과계획 및 자원비중

전략목표명 (부서명)	정책사업목표명	성과지표명	예산액 (백만원)		
			예산액	비중(%)	
- 축제 활성화 및 지역과 성장하는 관광산업 육성 - 엑스포 홍보 및 위드 코로나 관광패턴 변화 적극 대응 - 체류형 관광 기반시설 확충 - 관광지 및 관광시설물 체계적인 관리 (관광진흥과)	과 조직구성원 업무 분위기 활성화	업무분위기 활성화	11,429	100.00	
	- 축제 활성화 및 지역과 성장하는 관광 산업 육성 - 엑스포 홍보 및 위드 코로나 관광패턴 변화 적극 대응	축제 방문객			
		관광마케팅 실시			

전략목표명 (부서명)	정책사업목표명	성과지표명	예산액 (백만원)	비중(%)
<ul style="list-style-type: none"> - 축제 활성화 및 지역과 성장하는 관광산업 육성 - 엑스포 홍보 및 위드 코로나 관광패턴 변화 적극 대응 - 체류형 관광 기반시설 확충 - 관광지 및 관광시설물 체계적인 관리 (관광진흥과) 	체류형 관광기반시설 확충	문화관광자원 발굴	11,429	100.00
		관광자원개발사업 추진		
		공동연계 관광자원 개발사업 추진		
	관광지 및 관광시설물 체계적인 관리	관광시설 확충 및 관리		

전략목표	<ul style="list-style-type: none"> - 축제 활성화 및 지역과 성장하는 관광산업 육성 - 엑스포 홍보 및 위드 코로나 관광패턴 변화 적극 대응 - 체류형 관광 기반시설 확충 - 관광지 및 관광시설물 체계적인 관리
[소관부서]	관광진흥과

1. 기본방향

WITH 산청 & WITH 코로나

< 정책사업목표 현황 >

(단위:개, 백만원)

정책사업목표	성과 지표수	단위 사업수	예산액
과 조직구성원 업무 분위기 활성화	1	1	3
- 축제 활성화 및 지역과 성장하는 관광산업 육성 - 엑스포 홍보 및 위드 코로나 관광패턴 변화 적극 대응	2	1	1,795
- 체류형 관광 기반 시설 확충	3	3	7,741
- 관광지 및 관광시설물 체계적인 관리	1	1	1,891

2. 조직 및 인력현황

(단위 : 명)

부서명	정원				현원	계단위 직제명
	계	4급이상	5급	6급이하		
계	14	0	1	13	14	
관광진흥과	14	0	1	13	14	관광행정, 관광개발, 관광시설

3. 예산현황

(단위 : 백만원, %)

구분	예산액		전년도예산액		비교증감	
	예산액	구성비	예산액	구성비	증감률	증감률
계	11,450	100.00 %	9,451	100.00 %	2,000	21.16%
정책사업	11,429	99.81 %	9,433	99.81 %	1,996	21.16%
행정운영경비	21	0.19 %	18	0.19 %	4	20.82%
인력운영비	0	0.00 %	0	0.00 %	0	0.00%
기본경비	21	0.19 %	18	0.19 %	4	20.82%
재무활동	0	0.00 %	0	0.00 %	0	0.00%

정책사업목표

과 조직구성원 업무 분위기 활성화

(1) 주요내용

- 부서내 업무 분위기 활성화
 - 예산집행실적, 운영회수

(2) 성과지표 및 목표치 설정

< 성과지표별 목표치 설정 >

성과지표(단위)	지표 유형	가중치	실적 및 목표치					측정산식 또는 측정방법	자료수집 방법/출처	
			구분	'20	'21	'22	'23			'24
업무분위기 활성화 (예산집행실적)	일반	1.0	목표	0	12	12	0	0	운영회수	
			실적	0	12					

< 성과지표별 목표치 설정 근거 >

- 업무분위기 활성화

정책사업목표

- 축제 활성화 및 지역과 성장하는 관광산업 육성
- 엑스포 홍보 및 위드 코로나 관광패턴 변화 적극 대응

(1) 주요내용

- '페스티벌 산청' 파워마케팅 및 축제 콘텐츠 개발로 명품 축제 육성
- 민관 협업을 통한 관광 육성 인식 전환 및 활성화 도모
- 엑스포·관광산청 홍보를 위한 다양한 마케팅 추진- 관광객 유치 증대를 위한 다양한 마케팅 추진
- 시대와 트렌드를 선도하는 관광 특화 콘텐츠 개발

(2) 성과지표 및 목표치 설정

< 성과지표별 목표치 설정 >

성과지표(단위)	지표 유형	가중치	실적 및 목표치					측정산식 또는 측정방법	자료수집 방법/출처	
			구분	'20	'21	'22	'23			'24
축제 방문객(%)	일반	0.5	목표	105	125	125	125	125	(당해연도 방문객 수/전년도 방문객 수)*100	통계자료
			실적	105	0					
관광마케팅 실시(건)	일반	0.5	목표	100	110	0	0	0	관광팸투어, 관광홍보박람회, 홍보행사, 광고실적	결과보조 및 사업집행 실적자료
			실적	100	0					

< 성과지표별 목표치 설정 근거 >

- 축제 방문객
 - 전년도 대비 20% 상향 설정
- 관광마케팅 실시
 - 전년도 대비 10% 상향 설정

(1) 주요내용

기존 관광시설 활성화 사업 추진

1. 중산관광지 활성화사업 추진
 - 4,600백만원, 하늘정원, 물소리빛광장, 두류생태탐방로조성
2. 단계한옥마을 관광자원개발사업 추진
 - 3,000백만원, 전통담장복원, 마을안길정비, 전통놀이체험장조성
3. 목화체험시설 조성사업 추진
 - 2,700백만원, 문익점 생가복원, 목화테마거리, 목화체험관조성
4. 늘비 축구테마거리 조성사업 추진
 - 4,000백만원, 축구테마거리, 축구전시관, 주차장 등 조성
5. 특색있는 신규관광자원 개발
 - 남사에담촌 인프라 구축사업 추진
 - 마을 순환도로 및 주차장 진입도로 확포장(B=8~10m), 한옥테마공원 조성(3,000㎡), 산책로 및 데크로드 조성(L=300m)
6. 황매산 관광벨트 인프라 구축사업 추진
 - 주차장~탐방지원센터~공원 간 보도 육교 설치(L=161m) 연결, 정자설치 2개소
 - 무장애 탐방로 연결 데크로드 설치(L=171m)

(2) 성과지표 및 목표치 설정

< 성과지표별 목표치 설정 >

성과지표(단위)	지표 유형	가중치	실적 및 목표치					측정산식 또는 측정방법	자료수집 방법/출처	
			구분	'20	'21	'22	'23			'24
문화관광자원 발굴(%)	일반	0.3	목표	100	100	100	100	100	국,도비 확보 신규사업 발굴 1년 2건을 기준으로 확보 실적에 대한 백분율 환산	결과보고서
			실적	100	0					
관광자원개발사업 추진(%)	핵심	0.5	목표	100	100	100	100	0	[완공사업량(계속사업 경우 사업진행량)]/총사업량 x 100	사업집행 실적 보고서
			실적	100	0					
공동연계 관광자원개발사업 추진(%)	핵심	0.2	목표	100	100	100	100	0	(완공사업량/총사업량) x 100	사업집행 실적 보고서
			실적	100	0					

< 성과지표별 목표치 설정 근거 >

○ 문화관광자원 발굴

- 연간 국도비 확보 신규사업 2건 발굴 및 예산 확보를 기준

○ 관광자원개발사업 추진

- 당해연도 사업의 총사업량을 기준(계속사업의 경우 차수별 총사업량을 기준)

○ 공동연계 관광자원개발사업 추진

지리산권관광개발조합의 당해연도 사업의 총사업량을 기준(계속사업의 경우 차수별 총사업량을 기준)

정책사업목표

- 관광지 및 관광시설물 체계적인 관리

(1) 주요내용

- 중산관광지 체험프로그램 운영활성화 추진
- 생초국제조각공원 확장 및 쾌적한 공원 조성
- 황매산 미리내파크 관광시설 체계적 유지 관리
- 산청군 캠핑장 시설 정비 및 편의시설 확충

(2) 성과지표 및 목표치 설정

< 성과지표별 목표치 설정 >

성과지표(단위)	지표 유형	가중치	실적 및 목표치					측정산식 또는 측정방법	자료수집 방법/출처	
			구분	'20	'21	'22	'23			'24
관광시설 확충 및 관리 (%)	핵심	1	목표	100	100	100	0	0	(완공사업량/총사업량) x 100	사업집행 실적 보고서
			실적	100	0					

< 성과지표별 목표치 설정 근거 >

- 관광시설 확충 및 관리
 - 당해연도 사업의 총사업량을 기준

정책사업목표별 성과지표 현황

부서별	정책사업목표명	성과지표명(단위)	22년 목표치	지표종류		예산액 (백만원)
				정량/ 정성	성격	
총 계						11,429
관광진흥과	과 조직구성원 업무 분위기 활성화	업무분위기 활성화(예산 집행실적)	12	정량	결과	3
	- 축제 활성화 및 지역과 성장하는 관광산업 육성	축제 방문객(%)	125	정성	결과	1,795
		- 엑스포 홍보 및 위드 코로나 관광패턴 변화 적극 대응	관광마케팅 실시(건)	0	정량	
	- 체류형 관광 기반시설 확충	문화관광자원 발굴(%)	100	정량	산출	7,741
		관광자원개발사업 추진 (%)	100	정량	산출	
		공동연계 관광자원개발사 업 추진(%)	100	정량	산출	
	- 관광지 및 관광시설물 체계적인 관리	관광시설 확충 및 관리 (%)	100	정량	산출	1,891

단위사업

부서조직 운영

□ 목적 및 주요내용

○ 목적

- 과 조직구성원 업무 분위기 활성화

○ 주요내용

- 친절하고 공정한 업무처리를 위한 조직분위기 조성
- 정보공유를 통한 원활한 업무처리

□ 관련 예산사업 내역

(단위:개, 백만원)

사업명	회계구분	'20결산	'21예산	'22예산	비고 (세부사업수)
부서조직운영	일반회계	3	3	3	1
인력운영경비		3	3	3	

□ 관련 예산사업 개요

사업명	인력운영경비
사업내용	부서조직 운영
사업기간	2022년01월01일 ~ 2026년12월31일
지원형태	직접수행
지원조건	인력운영경비
시행주체	산청군

□ 목적 및 주요내용

○ 목적

- 축제 활성화 및 지역과 성장하는 관광산업 육성
 - '페스티벌 산청' 파워 마케팅 및 차별화된 축제 콘텐츠 개발로 명품 축제 육성
 - 민관 협업을 통한 관광 육성 인식 전환 및 활성화 도모
- 엑스포 홍보 및 위드 코로나 관광패턴 변화 적극 대응
 - 엑스포 관광산청 홍보를 위한 다양한 마케팅 추진
 - 시대와 트렌드를 선도하는 관광 특화 콘텐츠 개발

○ 주요내용

- 「산청황매산철쭉제」 콘텐츠 개발 및 전국 봄꽃 축제 육성 화
- 「경호강 물 페스티벌」 확대 및 강화로 여름 대표 축제 기틀 마련
- 관광객 편의의 축제 기반 및 안전하고 쾌적한 인프라 구축
- 3대 봄꽃축제(철쭉,꽃잔디,유채꽃) 브랜드 개발 및 통합 홍보
- '페스티벌 산청' 파워 마케팅으로 관광객 유치 증대 도모
- 군민 참여 프로그램 확대로 주민 주도형 축제 육성
- 지역주민구성체 육성을 위한 다양한 지원사업 공모
- 민관추진협력체계 구축 및 관광수용태세 확립
- 문화관광해설사 역량강화로 관광안내 서비스 품격 향상
- 화제성 높은 방송프로그램 활용 관광산청 홍보
- 온라인 홍보 채널 운영, 옥외광고, DID 운영
- 맞춤형 관광상품개발
- 관광박람회, 팸투어 추진
- 산청방문의해 추진
- 다양한 홍보물 제작
- 관광객 유치 프로그램 개발

□ 관련 예산사업 내역

(단위:개, 백만원)

사업명	회계구분	'20결산	'21예산	'22예산	비고 (세부사업수)
관광홍보활동의 전략적 추진	일반회계	1,153	1,619	1,795	16
산청이미지 UP 집중홍보		518	896	619	
관광홍보물 제작 배부		87	57	77	
문화관광해설사 육성 (문화관광해설사 활동 지원)(전환사업)		157	171	171	
문화관광해설사 능력개발 지원		45	53	68	
관광마케팅 활성화		15	27	118	
관광안내체계 구축지원		27	41	77	
단체관광객 유치 인센티브		6	10	20	
관광팸투어 운영		27	30	40	
관광홍보박람회 참가		34	28	78	
서부경남관광진흥협의회 운영		22	0	10	

사업명	회계구분	'20결산	'21예산	'22예산	비고 (세부사업수)
황매산 철쭉제		34	140	160	
생초국제조각공원 꽃잔디 축제		3	45	55	
산청 경호강 물 페스티벌		110	0	170	
단성 유채꽃 축제		2	70	50	
민간단체 관광역량강화		66	50	44	
산청 방문의 해		0	0	38	

□ 관련 예산사업 개요

사업명	산청이미지 UP 집중홍보
사업내용	대형전광판, 다중이용시설 등 광고 및 각종 홍보수단을 통한 산청관광 홍보
사업기간	2022년01월01일 ~ 2026년12월31일
지원형태	직접수행
지원조건	군비 100 %
시행주체	산청군

사업명	관광홍보물 제작 배부
사업내용	관광홍보물 , 관광홍보달력 , 관광기념품 등 제작
사업기간	2022년01월01일 ~ 2026년12월31일
지원형태	직접수행
지원조건	군비100 %
시행주체	산청군

사업명	문화관광해설사 육성(문화관광해설사 활동지원)(전환사업)
사업내용	1.사업목적 : 산청군관광활성화 및 일자리 창출 2.사업내용 - 대상 : 문화관광해설사 - 장소 : 산청군주요관광지 - 내용 : 문화관광해설활동 3. 참여대상 : 문화관광해설사 4. 사업예산 -18년 : 기초72, 도 20 국 13 -19년 : 기초 103, 도 21, 국19 5. 계획인원 : 11명
사업기간	2022년01월01일 ~ 2026년12월31일
지원형태	직접수행
지원조건	산청군 관내 해설사활동을 하는 자에게 지원
시행주체	산청군

사업명	문화관광해설사 능력개발지원
사업내용	운영물품 구입, 문화탐방 답사연수, 보수교육 및 워크숍 등 참석, 현지교통비 등 지원
사업기간	2022년01월01일 ~ 2026년12월31일
지원형태	직접수행
지원조건	군비 100 %
시행주체	산청군

사업명	관광마케팅 활성화
사업내용	관광홍보행사 개최 및 참가 등, 외국인방문객행사 통역 지원, 산청관광상품전시판매장 운영 산청황매산별빛세레나데, 엑스포 야간 홍보 행사 등
사업기간	2022년01월01일 ~ 2026년12월31일
지원형태	직접수행
지원조건	군비 100 %
시행주체	산청군

사업명	관광안내체계 구축지원
사업내용	관내 주요관광지 등 관광안내표지판 및 야립광고탑 정비
사업기간	2022년01월01일 ~ 2026년12월31일
지원형태	자치단체보조
지원조건	군비 100%
시행주체	산청군

사업명	단체관광객 유치 인센티브
사업내용	국내외 단체관광객 유치 여행사 인센티브 지원
사업기간	2022년01월01일 ~ 2026년12월31일
지원형태	직접수행
지원조건	여행업 등록을 필한 여행업체(관광진흥법 제3조 및 제4조)
시행주체	산청군

사업명	관광팸투어 운영
사업내용	여행 관계자 등 참여 주요 관광명소 등 답사 및 체험, 농특산품 홍보, 여행상품 개발 협의 등
사업기간	2022년01월01일 ~ 2026년12월31일
지원형태	직접수행
지원조건	군비 100%
시행주체	산청군

사업명	관광홍보박람회 참가
사업내용	박람회 홍보관 설치 및 농특산품, 기념품 전시 홍보, 체험 실시우수 문화관광자원 및 축제 등 주요행사 홍보
사업기간	2022년01월01일 ~ 2026년12월31일
지원형태	직접수행
지원조건	군비 100%
시행주체	산청군

사업명	서부경남관광진흥협의회 운영
사업내용	<ul style="list-style-type: none"> - 관광마케팅 합동전략 수립 및 관광 활성화를 위한 워크숍 - 권역 특성화 관광상품 공동개발사업 - 국내외 합동 관광설명회 개최 - 국내외 관광박람회 공동 참가 - 기타 지역관광산업 활성화사업 상호 지원 등
사업기간	2022년01월01일 ~ 2026년12월31일
지원형태	직접수행
지원조건	군비 100%
시행주체	서부경남관광진흥협의회

사업명	황매산 철쭉제
사업내용	철쭉제례, 철쭉탐방 및 산행, 등반행사, 전시행사, 목공 및 목재체험행사, 산악안전사고 예방교실, 산상 음악회, 농특산물판매장 및 향토음식점 운영
사업기간	2022년01월01일 ~ 2026년12월31일
지원형태	직접수행
지원조건	군비 100%
시행주체	산청군

사업명	생초국제조각공원 꽃잔디 축제
사업내용	꽃잔디 식재 및 관리
사업기간	2022년01월01일 ~ 2026년12월31일
지원형태	직접수행
지원조건	군비 100%
시행주체	산청군

사업명	산청 경호강 물 페스티벌
사업내용	개막식 축하공연, 물놀이 워터파크 운영 및 체험행사 등
사업기간	2022년01월01일 ~ 2026년12월31일
지원형태	민간보조
지원조건	군비 100%
시행주체	산청군

사업명	단성 유채꽃 축제
사업내용	유채꽃축제 행사운영 1식 예술공연 1식 화장실 등 시설임대 1식
사업기간	2022년01월01일 ~ 2026년12월31일
지원형태	직접수행
지원조건	군비100%
시행주체	산청군

사업명	민간단체 관광역량강화
사업내용	민간 관광사업체 및 관련단체를 대상으로 역량강화 교육 3개 단체, 50,000천원
사업기간	2022년01월01일 ~ 2026년12월31일
지원형태	직접수행
지원조건	산청군 관내 민간 관광사업체 및 관련단체 대상으로 지원
시행주체	산청군

사업명	산청 방문의 해
사업내용	사전 용역, 홍보 마케팅, 관광홍보행사 및 관광상품개발 등
사업기간	2022년01월01일 ~ 2024년12월31일
지원형태	직접수행
지원조건	군비100%
시행주체	산청군

단위사업

문화관광자원개발사업

□ 목적 및 주요내용

○ 목적

- 관광지 및 관광시설물 유지관리를 통한 관광활성화
- 관광자원개발사업 추진으로 관광객 유치 기여

○ 주요내용

- 중산관광지 활성화사업 추진
- 목화체험시설 조성사업
- 단계한옥마을 관광자원개발사업
- 늘비축구테마거리 조성사업
- 남사예담촌 인프라 구축사업
- 황매산 관광벨트 인프라 구축사업

□ 관련 예산사업 내역

(단위:개, 백만원)

사업명	회계구분	'20결산	'21예산	'22예산	비고 (세부사업수)
문화관광자원개발사업	일반회계	1,832	4,382	7,494	11
관광개발사업운영		13	11	11	
남사예담촌 재정비		652	1,053	1,070	
단계한옥마을 관광자원 개발사업(전환사업)		206	800	1,400	
중산관광지 활성화 개발 사업(전환)(전환사업)		259	800	1,000	
관광자원개발 신규사업		85	49	69	
목화체험시설 조성사업 (전환사업)		28	490	1,410	
관광자원개발 시설개선 사업		408	150	124	
문익점 생가 건립사업		181	0	310	
늘비 축구테마거리 조성 사업(전환사업)		0	730	1,000	
지리산 내대 생태길 조성 사업(도-시군연계 주민참 여예산)		0	300	800	
남사예담촌 화장실 및 샛문 설치사업(주민참여 예산)		0	0	300	

□ 관련 예산사업 개요

사업명	관광개발사업운영
사업내용	품셈 및 물가 정보 등 도서 구입 1식 건설품셈 및 물가정보지 등 도서, 사무용품 구입 1식 국도비 공모사업 인채비 1식 급량비(관광개발업무추진) 1식 관광개발사업 운영비(전기, 통신 등) 1식 관광개발업무추진 국내여비 1식
사업기간	2022년01월01일 ~ 2026년12월31일
지원형태	직접수행
지원조건	군비 100%
시행주체	산청군

사업명	남사에담촌 재정비
사업내용	1. 남사에담촌 휴게쉼터 한옥정자 설치 1동 2. 남사에담촌 관광인프라 구축사업 편입부지 보상금 4,200㎡ 3. 남사에담촌 휴게쉼터 정비 및 조경식재공사
사업기간	2022년01월01일 ~ 2022년12월31일
지원형태	직접수행
지원조건	도비 200백만원 군비 667백만원
시행주체	산청군

사업명	단계한옥마을 관광자원개발사업(전환)(전환사업)
사업내용	전통담장정비, 마을안길정비 한옥정원화, 단계한옥체험관 조성 전통시장 관광화(저잣거리조성) 등
사업기간	2020년01월01일 ~ 2022년12월31일
지원형태	직접수행
지원조건	도비 65%, 군비 35%
시행주체	산청군

사업명	중산관광지 활성화 개발사업(전환)(전환사업)
사업내용	하늘정원(랜트마크조형물, 포토존, 산책데크, 경관식재), 물소리빛광장(포토존 데크, 광장, 휴식공간, 경관조명) 산악관광센터활성화(산악체험시설, 쉼터 체험시설, 암벽등반장, 힐링산책로, 보도교 설치) 경관개선사업(경관조명 설치, AR설치, 관광안내판 홍보 등)
사업기간	2020년01월01일 ~ 2023년12월31일
지원형태	직접수행
지원조건	도비 65%, 군비 35%
시행주체	산청군

사업명	관광자원개발 신규사업
사업내용	공모사업 신청 사업계획 작성 용역 1식 농지전용, 산지전용, 환경 및 재해영향평가, 문화재영향성 검토 등 사전행정절차 1식
사업기간	2022년01월01일 ~ 2026년12월31일
지원형태	직접수행
지원조건	군비 100%
시행주체	산청군

사업명	목화체험시설 조성사업(전환)(전환사업)
사업내용	목화체험시설 신축 1000m, 목화테마거리 조성 200m 주차장 및 테마공원 1식, 체험프로그램개발 및 홍보 1식 체험프로그램개발 및 홍보 1식
사업기간	2019년01월01일 ~ 2022년12월31일
지원형태	직접수행
지원조건	도비 60%, 군비 35%
시행주체	산청군

사업명	관광자원개발 시설개선사업
사업내용	대원사계곡길 편의시설(연결계단)보강공사 1식 자양보캠핑장~덕천강변간 산책로 연결공사 1식
사업기간	2022년01월01일 ~ 2026년12월31일
지원형태	직접수행
지원조건	관광개발사업장 개선 및 보완사업
시행주체	산청군

사업명	문익점 생가 건립사업
사업내용	문익점 생가건립사업 편입부지 보상 1식(총 8필지 중 4필지 완료, 잔여 4필지)
사업기간	2022년01월01일 ~ 2022년12월31일
지원형태	직접수행
지원조건	군비 100%
시행주체	산청군

사업명	늘비 축구테마거리 조성사업(전환)(전환사업)
사업내용	축구전시관 조성, 축구테마거리 조성, 유스호스텔 및 체험관 리모델링, 주차장 조성 등
사업기간	2021년01월01일 ~ 2023년12월31일
지원형태	직접수행
지원조건	도비(균특전환) 65%, 군비 35%
시행주체	산청군

사업명	지리산 내대 생태길 조성사업(도-시군연계 주민참여예산)
사업내용	출렁다리 설치 L=60m, 생태길 조성 L=3.0km
사업기간	2021년01월01일 ~ 2022년12월31일
지원형태	직접수행
지원조건	도비 150백만원, 군비 950백만원
시행주체	산청군

사업명	남사에담촌 화장실 및 셋문 설치사업(주민참여예산)
사업내용	화장실 신축 1개동 셋문설치 1식
사업기간	2019년01월01일 ~ 2026년12월31일
지원형태	직접수행
지원조건	도비 40%, 군비 60%
시행주체	산청군

단위사업

지리산권 관광개발사업

□ 목적 및 주요내용

○ 목적

○ 『지리산권 자치단체 체육대회』를 통해 지리산권 자치단체의 화합도모 및 관광개발사업의 효율적인 추진

○ 주요내용

- 지리산권 자치단체 체육대회 개최
- 매년 지리산권역을 중심으로 인접한 시군이 체육대회 개최
- 경기종목, 화합마당 프로그램을 통해 자치단체간 화합도모 및 관광개발사업의 효율적인 추진

□ 관련 예산사업 내역

(단위:개, 백만원)

사업명	회계구분	'20결산	'21예산	'22예산	비고 (세부사업수)
지리산권 관광개발사업	일반회계	0	0	20	1
지리산권 7개시군 체육대회		0	0	20	

□ 관련 예산사업 개요

사업명	지리산권 7개시군 체육대회
사업내용	지리산권 7개시군 체육대회 참가
사업기간	2022년01월01일 ~ 2026년12월31일
지원형태	직접수행
지원조건	군비 100%
시행주체	산청군

단위사업

지리산권관광개발조합

□ 목적 및 주요내용

○ 목적

- 지리산권역을 중심으로 인접한 시군이 공동개발사업 추진
- 지리산과 연계한 관광자원 개발사업 추진으로 관광객 유치

○ 주요내용

- 지리산권의 우수한 관광자원을 활용한 연수 프로그램 운영
- 지리산권에 산재한 관광자원을 테마별로 연계하여 관광코스 홍보
- 지리산권의 시군의 대표적인 농특산물의 공동 마케팅 지원

□ 관련 예산사업 내역

(단위:개, 백만원)

사업명	회계구분	'20결산	'21예산	'22예산	비고 (세부사업수)
지리산권관광개발조합	일반회계	244	58	227	8
지리산권관광개발조합운영		77	32	62	
지리산권연계관광상품개발		9	8	8	
지리산권관광아카데미운영		42	0	42	
지리산권 관광정보화 사업		49	14	14	
지리산권 관광모니터링 운영		6	2	5	
지리산권관광상품 홍보		38	0	30	
지리산권 농특산물 공동 마케팅 지원		23	3	7	
종합기획 및 현안사업 관리		0	0	59	

□ 관련 예산사업 개요

사업명	지리산권관광개발조합운영
사업내용	지리산권 관광개발 조합 운영비 부담금 지원
사업기간	2022년01월01일 ~ 2026년12월31일
지원형태	직접수행
지원조건	군비 100%
시행주체	지리산권관광개발조합

사업명	지리산권연계관광상품개발
사업내용	지리산권 둘레길, 맛집 등 구획별, 테마별 관광컨텐츠 개발 지리산권 여행상품 발굴 개발 및 지역 관광 상품 판매촉진
사업기간	2022년01월01일 ~ 2026년12월31일
지원형태	직접수행
지원조건	군비 100%
시행주체	지리산권관광개발조합

사업명	지리산권 관광모니터링 운영
사업내용	관광모니터링을 통해 불편사항을 해소, 관광자원 경쟁력 강화
사업기간	2022년01월01일 ~ 2026년12월31일
지원형태	직접수행
지원조건	군비 100%
시행주체	지리산권관광개발조합

사업명	지리산권 농특산물 공동마케팅 지원
사업내용	지리산권 대표 농특산물 7품7미 홍보 및 육성지원 농특산물 공동 마케팅 판로 개척을 통한 주민소득 기반 마련
사업기간	2022년01월01일 ~ 2026년12월31일
지원형태	직접수행
지원조건	군비 100%
시행주체	지리산권관광개발조합

사업명	주민주도형 지역균형뉴딜 우수사업
사업내용	1. 지리산 온-리조트 장터 : 지리산권에 활성화된 장터라는 한국적 특화 공간 개념 온라인 적용 2. 지리산권 벌꿀 데이터집 연계 사업 : 지리산권 행정구역별로 발생하는 개별정보 수집 3. 지리산권 로컬 메타버스 서비스 구축 : 관광객들이 가상공간의 나를 통하여 관광활동을 체험
사업기간	2022년01월01일 ~ 2024년12월31일
지원형태	직접수행
지원조건	국비(특교세) 50%, 군비 50%
시행주체	지리산권관광개발조합

사업명	종합기획 및 현안사업 관리
사업내용	-2023년 국가예산 확보대응 연구용역비 -특별지방자치단체 정책관련 홍보비 -정책토론회, 주민 공청회 개최 등
사업기간	2022년01월01일 ~ 2022년12월31일
지원형태	직접수행
지원조건	군비 100%
시행주체	지리산권관광개발조합

사업명	지리산권관광상품홍보
사업내용	지리산권 홍보 물품 제작 1식, 지리산권 관광상품 홍보광고 1식 지리산권 홍보 영상 제작 1식, 지리산권 여행사 팸투어 운영 1식 국내외 관광박람회 참가 홍보부스 운영 1식
사업기간	2022년01월01일 ~ 2026년12월31일
지원형태	직접수행
지원조건	군비 100%
시행주체	지리산권관광개발조합

사업명	지리산권 관광정보화 사업
사업내용	둘레보고 홈페이지 IDC센터 서버 임대 및 유지보수 둘레보고 홈페이지 및 모바일웹 유지보수
사업기간	2022년01월01일 ~ 2026년12월31일
지원형태	직접수행
지원조건	군비 100%
시행주체	지리산권관광개발조합

사업명	지리산권관광아카데미운영
사업내용	지리산권 관광인력의 전문성을 강화하고, 지역관광발전을 주도할 핵심인력 양성 (전문 교과과정 개설, 연수프로그램 추진, 온.오프라인 인력은행 구축 등)
사업기간	2022년01월01일 ~ 2026년12월31일
지원형태	직접수행
지원조건	지방비100%
시행주체	지리산권관광개발조합

단위사업

관광시설 확충 및 관리

□ 목적 및 주요내용

○ 목적

- 다양한 관광시설의 원활한 관리를 통한 관광편의 제공

○ 주요내용

- 지리산빨치산도벌전시관, 트릭아트체험관, 중산산악관광센터, 삼장다목적캠핑장, 자양보오토캠핑장, 황매산미리내파크 오토캠핑장, 황매산 미리내파크, 남사예담촌, 생초국제조각공원, 장승배기생태공원, 이충무공유적지 등 다양한 관광시설유지 관리
- 대원사계곡길 화장실 및 관광조형물 설치

□ 관련 예산사업 내역

(단위:개, 백만원)

사업명	회계구분	'20결산	'21예산	'22예산	비고 (세부사업수)
관광시설 확충 및 관리	일반회계	632	569	1,491	3
관광시설운영		143	107	114	
관광지 기반시설관리 운영		191	314	815	
중산관광지 활성화		298	148	562	

□ 관련 예산사업 개요

사업명	관광시설운영
사업내용	황매산미리내파크, 장승배기생태공원, 모례송림공원, 생초늘비물고기공원, 남사예담촌 관리
사업기간	2022년01월01일 ~ 2026년12월31일
지원형태	직접수행
지원조건	군비 100 %
시행주체	산청군

사업명	관광지 기반시설관리 운영
사업내용	황매산미리내파크, 관리위탁 캠핑장, 남사예담촌, 생초국제조각공원 등 관내 관광시설에 대한 유지관리
사업기간	2022년01월01일 ~ 2026년12월31일
지원형태	직접수행
지원조건	군비 100 %
시행주체	산청군

사업명	중산관광지 활성화
사업내용	중산관광지 시설물 관리, 조경수목 관리 및 환경정비 등
사업기간	2022년01월01일 ~ 2026년12월31일
지원형태	직접수행
지원조건	군비 100%
시행주체	산청군

산림복지과

□ 성과계획 총괄표

가. 총괄

(단위:개, 백만원)

부서명	성과계획				예산액		
	전략목표수	정책사업목표		단위사업수	예산액	전년도예산액	비교증감
		개수	지표수				
계	1	3	4	14	23,277	19,385	3,892
산림복지과	1	3	4	14	23,277	19,385	3,892

나. 성과계획 및 자원비중

전략목표명 (부서명)	정책사업목표명	성과지표명	예산액 (백만원)	
			예산액	비중(%)
자연과 사람이 함께하는 생태복지공간 조성 (산림복지과)	산림의 육성, 이용가치 제고 및 산림의 공익적 기능강화	예산집행실적	23,242	100.00
		산림일자리 창출 수		
	산림소득증진 및 녹색 산청 조성	예산집행실적		
		산림소득증진 사업 추진실적		

전략목표	자연과 사람이 함께하는 생태녹지공간 조성
[소관부서]	산림녹지과

1. 기본방향

자연과 사람이 공존하면서 산림의 공익적 기능을 향상하고 임가소득창출 및 산림휴양문화공간을 조성하고자 함

< 정책사업목표 현황 >

(단위:개, 백만원)

정책사업목표	성과 지표수	단위 사업수	예산액
산림의 육성, 이용가치제고 및 산림의 공익적 기능강화	2	9	15,281
산림소득증진 및 녹색산청 조성	2	4	7,961

2. 조직 및 인력현황

(단위 : 명)

부서명	정원				현원	계단위 직제명
	계	4급이상	5급	6급이하		
계	20	0	1	19	20	
산림녹지과	20	0	1	19	20	산림행정담당, 산림보호담당, 산지관리 담당, 산촌소득담당, 녹지조성담당

3. 예산현황

(단위 : 백만원, %)

구 분	예 산 액		전년도예산액		비교증감	
	구성비	구성비	구성비	증감률	증감률	증감률
계	23,277	100.00 %	19,385	100.00 %	3,892	20.08%
정 책 사 업	23,246	99.87 %	19,336	99.74 %	3,911	20.22%
행 정 운 영 경 비	31	0.13 %	49	0.26 %	△18	△37.14%
인 력 운 영 비	0	0.00 %	0	0.00 %	0	0.00%
기 본 경 비	31	0.13 %	49	0.26 %	△18	△37.14%
재 무 활 동	0	0.00 %	0	0.00 %	0	0.00%

정책사업목표

산림의 육성, 이용가치제고 및 산림의 공익적 기능강화

(1) 주요내용

- 0. 조림사업
- 0. 산불방지
- 0. 산림병해충
- 0. 백두대간보호사업
- 0. 숲가꾸기사업지원
- 0. 임도시설
- 0. 산림자원보존관리
- 0. 목재이용 지원

(2) 성과지표 및 목표치 설정

< 성과지표별 목표치 설정 >

성과지표(단위)	지표 유형	가중치	실적 및 목표치					측정산식 또는 측정방법	자료수집 방법/출처	
			구분	'20	'21	'22	'23			'24
예산집행실적(%)	핵심	80	목표	95	95	95	95	0	(집행금액/예산) *100	e호조
			실적	97	0					
산림일자리 창출 수(명)	일반	20	목표	200	250	250	250	0	일자리 창출 수	공문
			실적	326	0					

< 성과지표별 목표치 설정 근거 >

- 예산집행실적
 - 예산집행실적
- 산림일자리 창출 수
 - 일자리창출

정책사업목표

산림소득증진 및 녹색산청 조성

(1) 주요내용

- 0. 임산물 소득지원
- 0. 임산물 유통지원
- 0. 녹지네트워크구축
- 0. 산림휴양문화공간 조성

(2) 성과지표 및 목표치 설정

< 성과지표별 목표치 설정 >

성과지표(단위)	지표 유형	가중치	실적 및 목표치					측정산식 또는 측정방법	자료수집 방법/출처	
			구분	'20	'21	'22	'23			'24
예산집행실적(%)	핵심	80	목표	85	85	85	85	0	(집행금액/예산) *100	e호조
			실적	87	0					
산림소득증진 사업 추진 실적(%)	일반	20	목표	90	90	90	90	0	(집행금액/예산) *100	e호조
			실적	0	0					

< 성과지표별 목표치 설정 근거 >

- 예산집행실적
 - 예산집행실적
- 산림소득증진 사업 추진실적
 - 산림소득증진 사업 추진실적

정책사업목표별 성과지표 현황

부서별	정책사업목표명	성과지표명(단위)	22년 목표치	지표종류		예산액 (백만원)
				정량/ 정성	성격	
총 계						23,242
산림녹지과	산림의 육성, 이용가치제고 및 산림의 공익적 기능강화	예산집행실적(%)	95	정량	결과	15,281
		산림일자리 창출 수(명)	250	정량	결과	
	산림소득증진 및 녹색산청 조성	예산집행실적(%)	85	정량	결과	7,961
		산림소득증진 사업 추진 실적(%)	90	정량	결과	

단위사업

산림행정 지원

□ 목적 및 주요내용

○ 목적

황매산 관리, 조림 등 산림행정 사업 지원

○ 주요내용

- 0. 황매산주변정비사업
- 0. 보호수 및 노거수, 마을숲 관리
- 0. 웅석봉군립공원 관리
- 0. 식목일행사 추진

□ 관련 예산사업 내역

(단위:개, 백만원)

사업명	회계구분	'20결산	'21예산	'22예산	비고 (세부사업수)
산림행정 지원	일반회계	717	345	994	8
산림행정 지원		10	16	16	
보호수정비사업		24	24	22	
노거수 정비사업		22	20	20	
마을숲 정비사업		71	20	20	
황매산 주변정비사업		519	150	800	
웅석봉군립공원관리		59	100	100	
부동산종합공부시스템 정비		12	12	12	
식목일행사추진		0	3	3	

□ 관련 예산사업 개요

사업명	산림행정 지원
사업내용	사무관리비, 여비, 업무추진비
사업기간	2022년01월01일 ~ 2026년12월31일
지원형태	직접수행
지원조건	군비 100 %
시행주체	산청군

사업명	보호수정비사업
사업내용	외과수술 및 주변정비
사업기간	2022년01월01일 ~ 2026년12월31일
지원형태	직접수행
지원조건	도비 30%, 군비 70%
시행주체	산청군

사업명	노거수 정비사업
사업내용	전정, 생육환경개선, 주변정비, 약제 살포 등
사업기간	2022년01월01일 ~ 2026년12월31일
지원형태	직접수행
시행주체	산청군

사업명	마을숲 정비사업
사업내용	간벌, 전정, 숲정리 등
사업기간	2022년01월01일 ~ 2026년12월31일
지원형태	직접수행
지원조건	미래 보존가치가 있고 정비가 필요한 마을숲의 우선순위에 따라 순차적 사업 시행
시행주체	산청군

사업명	황매산 주변정비사업
사업내용	황매산 덩굴제거 및 철쭉관리, 황매산 임도 정비, 황매산 등산로 및 데크 정비, 황매산 탐방로길 정비 등
사업기간	2022년01월01일 ~ 2026년12월31일
지원형태	직접수행
지원조건	군비 100%
시행주체	

사업명	웅석봉군립공원관리
사업내용	웅석봉 군립공원 타당성조사 용역 위원회참석수당 및 등산로 정비사업
사업기간	2022년01월01일 ~ 2026년12월31일
지원형태	직접수행
지원조건	군비 100%
시행주체	산청군

사업명	부동산종합공부시스템 정비
사업내용	산림청의 고시된 산지구동도 중 산청군 지역에 대한 부동산종합공부시스템 보전준보전산지 정비사항을 산림청 지침에 의해 부동산 종합 공부시스템에 변경, 해제절차에 따라 처리함으로써 명확한 산지구분으로 민원을 최소화하고 산지구분 정책을 투명하게 반영
사업기간	2021년01월01일 ~ 2026년12월31일
지원형태	직접수행
지원조건	군비100%
시행주체	산청군

사업명	식목일행사추진
사업내용	식목일 행사 운영
사업기간	2022년01월01일 ~ 2026년12월31일
지원형태	직접수행
지원조건	군비100%
시행주체	산청군

단위사업

조림사업

□ 목적 및 주요내용

○ 목적

목재자원확보 및 미세먼지 흡수원 확충을 위한 나무심기로 지속가능한 산림경영 기반 구축

○ 주요내용

- 0. 경제림조성
- 0. 큰나무공익조림
- 0. 산지재해방지조림
- 0. 미세먼지저감조림

□ 관련 예산사업 내역

(단위:개, 백만원)

사업명	회계구분	'20결산	'21예산	'22예산	비고 (세부사업수)
조림사업	일반회계	449	536	538	4
경제림조성		229	275	173	
큰나무공익조림		0	36	58	
산림재해방지조림		176	160	198	
미세먼지저감조림		44	66	110	

□ 관련 예산사업 개요

사업명	경제림조성
사업내용	목재생산조림, 바이오순환림조성, 특용자원조림, 유희토지조림
사업기간	2022년01월01일 ~ 2026년12월31일
지원형태	기타
지원조건	국비60, 도비9, 시군21, 자부담10
시행주체	산청군산림조합

사업명	큰나무공익조림
사업내용	주요 도로변, 관광지 및 생활권 주변 등 경관조성을 위한 수종식재
사업기간	2022년01월01일 ~ 2026년12월31일
지원형태	기타
지원조건	국비50, 도비 15, 시군 35
시행주체	산청군산림조합

사업명	산림재해방지조림
사업내용	산사태, 산불, 병해충 등 피해지에 대한 산림재해방지조림 조성
사업기간	2022년01월01일 ~ 2026년12월31일
지원형태	기타
지원조건	국비50, 도비15, 시군비35
시행주체	산청군산림조합

사업명	미세먼지저감조림
사업내용	미세먼지저감 조림
사업기간	2022년01월01일 ~ 2026년12월31일
지원형태	기타
지원조건	국비 50%, 도비 15%, 군비 35%
시행주체	산청군산림조합

단위사업

숲가꾸기사업 지원

□ 목적 및 주요내용

○ 목적

산림의 경제적, 공익적, 환경적 가치를 증진하고 지속가능한 산림자원 육성

○ 주요내용

- 0. 큰나무가꾸기
- 0. 어린나무가꾸기
- 0. 조림지사후관리(풀베기 및 덩굴제거)
- 0. 미세먼지저감 숲가꾸기
- 0. 산불예방 숲가꾸기
- 0. 선도산림경영단지조성사업
- 0. 산림바이오매스 산물수집활용사업
- 0. 산림자원조사단 운영
- 0. 숲가꾸기패트를
- 0. 덩굴류제거

□ 관련 예산사업 내역

(단위:개, 백만원)

사업명	회계구분	'20결산	'21예산	'22예산	비고 (세부사업수)
숲가꾸기사업 지원	일반회계	5,787	5,447	6,229	9
정책숲가꾸기		2,274	1,664	2,323	
미세먼지저감 숲가꾸기		599	542	380	
선도산림경영단지조성사업		1,500	1,497	1,497	
산림경영계획작성		1	4	5	
공공산림가꾸기(산림바이오매스 산물수집 활용사업)		412	224	233	
공공산림가꾸기		348	585	759	
공공산림가꾸기(산림자원조사단)		45	47	49	
공공산림가꾸기(숲가꾸기패트를)		270	429	298	
덩굴류제거단		338	454	684	

□ 관련 예산사업 개요

사업명	정책숲가꾸기
사업내용	큰나무가꾸기사업, 어린나무가꾸기사업, 덩굴제거사업, 조림지풀베기사업
사업기간	2022년01월01일 ~ 2026년12월31일
지원형태	기타
지원조건	국비 50%, 도비 15%, 군비 35%
시행주체	산청군산림조합

사업명	미세먼지저감 숲가꾸기
사업내용	- 미세먼지의 흡수, 흡착, 침강을 최대화 할 수 있는 다층 혼효림 유도 - 침·활혼효림을 유도하고 미세먼지 흡착을 많이 하는 수종을 적극 존치
사업기간	2022년01월01일 ~ 2026년12월31일
지원형태	기타
지원조건	국비50%, 도비15%, 군비35%
시행주체	산청군산림조합

사업명	선도산림경영단지조성사업
사업내용	조림 310ha, 숲가꾸기 3,440ha, 임도 23km, 임목생산 46,200m³, 기타 소득사업 등
사업기간	2022년01월01일 ~ 2026년12월31일
지원형태	기타
지원조건	국비 70% 도비 9% 군비 21%
시행주체	산청군 산림조합

사업명	산림경영계획작성
사업내용	조림, 임목생산 등 5개 사업에 대한 산림경영계획 작성 지원
사업기간	2022년01월01일 ~ 2026년12월31일
지원형태	민간보조
지원조건	신청자(산주), 산림경영계획 인가를 받은 산림소유자
시행주체	

사업명	공공산림가꾸기(산림바이오매스 산물수집 활용사업)
사업내용	산림내 숲가꾸기를 통한 산물수집 풀베기, 덩굴제거, 산림내 약초 파종
사업기간	2022년01월01일 ~ 2026년12월31일
지원형태	직접수행
지원조건	국비 50% 도비 15% 군비 35%
시행주체	산청군

사업명	공공산림가꾸기
사업내용	공공산림가꾸기 근로자 55명
사업기간	2022년01월01일 ~ 2026년12월31일
지원형태	직접수행
지원조건	군비 100%
시행주체	산청군

사업명	공공산림가꾸기(산림자원조사단)
사업내용	산림자원조사, 숲가꾸기 대상지 조사, 산림병해충 등 산림피해조사
사업기간	2022년01월01일 ~ 2026년12월31일
지원형태	직접수행
지원조건	국비 50% 도비 15% 군비 35%
시행주체	산청군

사업명	공공산림가꾸기(숲가꾸기패트롤)
사업내용	산림에서 발생하는 각종 산림피해(덩굴류, 병해충, 산림재해 등)에 신속 대응하고 국민 생활에 지장을 주는 현장 민원 처리 1. 주거지, 농경지 주변 등 생활권 주변 산림 피해목 제거 등 산림정비 2. 산림사업과 관련된 각종 현장 민원처리 3. 기타 도로변 등 위험목 제거
사업기간	2022년01월01일 ~ 2026년12월31일
지원형태	직접수행
지원조건	국비 50%, 도비 15%, 군비 35%
시행주체	산청군

사업명	덩굴류제거단
사업내용	덩굴류제거사업 근로자 55명
사업기간	2022년01월01일 ~ 2026년12월31일
지원형태	직접수행
지원조건	군비 100%
시행주체	산청군

단위사업

산불방지

□ 목적 및 주요내용

○ 목적

- 0. 산불진화대 및 산불감시원을 전 읍면에 배치하여 효과적인 산불예방활동 추진
- 0. 진화인력확보, 시설, 장비 등 확충으로 기계화진화시스템을 통한 초동 진화체계 구축

○ 주요내용

- 0. 산불전문예방진화대 및 산불감시원 사역
- 0. 산불진화장비 확충 및 유지관리
- 0. 산불예방 홍보물 제작 및 홍보활동 추진

□ 관련 예산사업 내역

(단위:개, 백만원)

사업명	회계구분	'20결산	'21예산	'22예산	비고 (세부사업수)
산불방지	일반회계	2,103	3,215	2,708	12
산불예방 및 진화활동		1,034	1,511	1,512	
산불전문예방진화대		817	862	871	
산불진화자급식비		4	4	4	
산불진화공무원출동여비		3	3	3	
산불예방용 통신장비 확충 및 운영(휴대무선국운영)		3	3	3	
산불진화개인진화장비		18	18	18	
산불감시용 무인감시카메라 유지보수(지원)		10	10	8	
통합산불상황관제시스템		14	14	14	
산불진화 부담금		189	188	189	
산불위험요인 사전제거		11	0	12	
산불방지 지원센터		0	600	64	
무선통신운용(차량국 및 중계기지국)		0	3	10	

□ 관련 예산사업 개요

사업명	산불예방 및 진화활동
사업내용	인건비, 일반운영비, 여비, 재료비, 기타보상금, 포상금
사업기간	2022년01월01일 ~ 2026년12월31일
지원형태	직접수행
지원조건	군비 100 %
시행주체	산청군

사업명	산불전문예방진화대
사업내용	산불발생시 신속한 산불 진화 작업
사업기간	2022년01월01일 ~ 2026년12월31일
지원형태	직접수행
지원조건	국40%, 도비18%, 군비42%
시행주체	산청군

사업명	산불진화자급식비
사업내용	산불진화자 연간 1000명 급식비 지원
사업기간	2022년01월01일 ~ 2026년12월31일
지원형태	직접수행
지원조건	국40%, 도18%, 군42%
시행주체	산청군

사업명	산불진화공무원출동여비
사업내용	산불진화 공무원 출동 여비 지급
사업기간	2022년01월01일 ~ 2026년12월31일
지원형태	직접수행
지원조건	국40%, 도18%, 군42%
시행주체	산청군

사업명	산불예방용 통신장비 확충 및 운영(휴대무선국운영)
사업내용	무선통신을 활용한 산불예방 및 진화에 효율적 대처
사업기간	2022년01월01일 ~ 2026년12월31일
지원형태	직접수행
지원조건	휴대용 무전기 대체(4대)
시행주체	산청군

사업명	산불진화개인진화장비
사업내용	산불진화작업에 필요한 개인 진화 장비 지원
사업기간	2022년01월01일 ~ 2026년12월31일
지원형태	직접수행
지원조건	국40%, 도18%, 군42%
시행주체	산청군

사업명	산불감시용 무인감시카메라 유지보수(지원)
사업내용	무인감시카메라 6대 유지보수
사업기간	2022년01월01일 ~ 2026년12월31일
지원형태	직접수행
지원조건	국비 40%, 도비 18%, 군비 42%
시행주체	산청군

사업명	통합산불상황관제시스템
사업내용	산불신고단말기 통신료 및 정지기간 요금 등
사업기간	2022년01월01일 ~ 2026년12월31일
지원형태	직접수행
지원조건	국40%, 도18%, 군42%
시행주체	산청군

사업명	산불진화 부담금
사업내용	자치단체간부담금
사업기간	2022년01월01일 ~ 2026년12월31일
지원형태	자치단체보조
지원조건	군비 100%
시행주체	산청군

사업명	산불위험요인 사전제거
사업내용	산불위험요인 사전제거
사업기간	2022년01월01일 ~ 2022년12월31일
지원형태	직접수행
지원조건	산림청 보조사업
시행주체	산청군

사업명	산불방지 지원센터
사업내용	산불방지 지원센터 1동 주변정비 및 유지관리
사업기간	2022년01월01일 ~ 2022년12월31일
지원형태	직접수행
지원조건	군비: 100%
시행주체	산청군

사업명	무선통신운용(차량국및중계기지국)
사업내용	산불예방을 위한 무선통신국 운용(차량국및 중계기지국 구축)
사업기간	2022년01월01일 ~ 2022년12월31일
지원형태	직접수행
지원조건	산불예방을 위한 무선국 설치 운영(국40%,도18%,군42%)
시행주체	산청군

단위사업

산림병해충

□ 목적 및 주요내용

○ 목적

- 0. 산림병해충 적기방제로 산림자원의 보호육성
- 0. 예찰활동 강화 및 방제사업추진으로 청정산청 이미지 유지
- 0. 각종 돌발 병해충 조기에찰 및 적기방제

○ 주요내용

- 0. 산림병해충예찰방제단, 무단이동단속초소 운영
- 0. 재선충병 항공방제, 고세목제거 등 병해충 예방 사업 실시

□ 관련 예산사업 내역

(단위:개, 백만원)

사업명	회계구분	'20결산	'21예산	'22예산	비고 (세부사업수)
산림병해충	일반회계	675	529	473	7
소나무재선충병 방제		370	207	166	
감염목무단이동단속 초소 운영(재선충병이동단속)		40	42	44	
일반병해충방제		39	42	22	
생활권수목진료지원		3	3	3	
산림재해일자리 장기 (산림병해충예찰방제단) (경상)		178	179	183	
산림재해일자리 장기 (산림병해충예찰방제단) (자본)		6	6	5	
밤나무해충항공방제		39	50	50	

□ 관련 예산사업 개요

사업명	소나무재선충병 방제
사업내용	소나무재선충병 예찰 방제단 인건비 및 운영비, 예방나무주사 등 사업비투입하여 소나무 재선충병 예방 및 방제사업 실시
사업기간	2022년01월01일 ~ 2026년12월31일
지원형태	직접수행
지원조건	소나무재선충병 예방 및 방제사업 시행
시행주체	산청군

사업명	감염목무단이동단속 초소 운영(재선충병이동단속)
사업내용	재선충병 감염목 무단 이동 방지를 위한 모니터요원의 도로변 소나무 이동 차량 단속
사업기간	2022년01월01일 ~ 2026년12월31일
지원형태	직접수행
지원조건	재선충병 감염목 무단이동방지 업무추진
시행주체	산청군

사업명	일반병해충방제
사업내용	솔껍질 깍지벌레, 참나무시들음병, 꽃매미, 솔잎혹파리, 흰불나방, 오리나무잎벌레 등 주요 해충 발생에 따른 제거 작업 및 방제 약제 살포
사업기간	2022년01월01일 ~ 2026년12월31일
지원형태	직접수행
지원조건	적기 병해충방제로 지속가능한 산림자원 관리
시행주체	산청군

사업명	생활권수목진료지원
사업내용	학교 및 마을나무 등 보존가치가 있는 수목에 대한 병해충 진단 실시 용역
사업기간	2022년01월01일 ~ 2026년12월31일
지원형태	직접수행
지원조건	학교, 마을나무 등 보존가치가 있는 수목에 대한 병해충 진단
시행주체	산청군

사업명	산림재해일자리 장기(산림병해충예찰방제단)(경상)
사업내용	우리군 관내 산림병해충 발생 등 수시 예찰 및 고사목 등 제거 작업 및 방제약제 살포 등 시행
사업기간	2022년01월01일 ~ 2026년12월31일
지원형태	직접수행
지원조건	산림병해충예찰 방제단 운영
시행주체	산청군

사업명	산림재해일자리 장기(산림병해충예찰방제단)(자본)
사업내용	우리군 관내 산림병해충 발생 등 수시 예찰 및 고사목 등 제거 작업 및 방제약제 살포 등 시행
사업기간	2022년01월01일 ~ 2026년12월31일
지원형태	직접수행
지원조건	산림병해충방제단 방제단 운영
시행주체	산청군

사업명	밤나무해충항공방제
사업내용	밤나무해충 항공방제에 따른 지원
사업기간	2022년01월01일 ~ 2026년12월31일
지원형태	직접수행
지원조건	군비100%
시행주체	산청군

단위사업

백두대간보호사업

□ 목적 및 주요내용

○ 목적

- 0. 백두대간 보호지역 주민에 대한 소득사업지원으로 지역경제 활성화
- 0. 백두대간 보호, 관리를 위한 기반 마련
- 0. 목재제품품질단속 및 재해피해목제거 사업등

○ 주요내용

- 0. 백두대간보호지역에서 생산되는 임산물의 생산성 향상을 위한 시설 지원
- 0. 목재제품품질단속 및 재해피해목제거 사업등
- 0. 100대 명산 폐기물 처리사업
- 0. 산림수사지원
- 0. 재해피해목 제거사업

□ 관련 예산사업 내역

(단위:개, 백만원)

사업명	회계구분	'20결산	'21예산	'22예산	비고 (세부사업수)
백두대간보호사업	일반회계	244	119	486	4
백두대간주민지원		110	68	333	
목재제품 품질단속		1	1	0	
산림보호신고보상		0	0	3	
재해피해목제거사업		133	50	150	

□ 관련 예산사업 개요

사업명	백두대간주민지원
사업내용	임산물 집하장 및 판매장-1개소, 임산물 저온저장고-2개소, 임산물 생산기반조성-1개소 민간자본보조
사업기간	2022년01월01일 ~ 2026년12월31일
지원형태	민간보조
지원조건	백두대간보호지역 주민의 임산물 생산기반 조성사업 지원
시행주체	산청군

사업명	목재제품 품질단속
사업내용	고품질 목재 공급을 위한 품질 관리
사업기간	2022년01월01일 ~ 2026년12월31일
지원형태	직접수행
지원조건	고품질 목재 공급을 위한 업무추진
시행주체	산청군

사업명	산림보호신고보상
사업내용	산림사법 참고인 보상 산림훼손 가해자 신고보상 소나무 재선충 신고보상
사업기간	2022년01월01일 ~ 2026년12월31일
지원형태	직접수행
지원조건	군비 100%
시행주체	산청군

사업명	재해피해목제거사업
사업내용	주택 및 농경지 주변 대형목이나 태풍이나 집중 호우시 가지 부러짐등으로 주택등에 피해 줄수 있는 수목 제거로 주민 불안감 해소 및 재산과 생명 보호
사업기간	2022년01월01일 ~ 2026년12월31일
지원형태	직접수행
지원조건	주택주변 재해위험도가 높은 순서부터 순차적 제거작업 시행
시행주체	산청군

단위사업

임도시설

□ 목적 및 주요내용

○ 목적

임도 신설 및 구조개량, 보수 공사를 통한 산림자원의 효율적 이용

○ 주요내용

- 0. 임도 신설 및 유지보수
- 0. 임도 및 등산로 주변 풀베기
- 0. 임도 관리원

□ 관련 예산사업 내역

(단위:개, 백만원)

사업명	회계구분	'20결산	'21예산	'22예산	비고 (세부사업수)
임도시설	일반회계	1,289	3,128	1,808	8
임도설치 및 유지보수		55	40	210	
등산로 개설정비		143	75	288	
임도시설(자본)		265	445	669	
임도시설(전환사업)		152	250	320	
산사태현장예방단		53	91	92	
사방사업		211	160	142	
사방사업 사후관리		32	37	33	
자연재해(산사태)피해복구지원		378	2,029	56	

□ 관련 예산사업 개요

사업명	임도설치 및 유지보수
사업내용	임도시설 유지관리, 임도변 풀베기사업 급량비, 여비, 시설비
사업기간	2022년01월01일 ~ 2026년12월31일
지원형태	직접수행
지원조건	군비 100 %
시행주체	산청군

사업명	등산로 개설정비
사업내용	사무관리비, 공공운영비, 시설비
사업기간	2022년01월01일 ~ 2026년12월31일
지원형태	직접수행
지원조건	군비 100 %
시행주체	산청군

사업명	임도시설(자본)
사업내용	간선임도시설사업(2km)
사업기간	2022년01월01일 ~ 2026년12월31일
지원형태	직접수행
지원조건	균특 70% 도비 15% 군비 15%
시행주체	산청군

사업명	임도시설(전환)(전환사업)
사업내용	임도시설(작업임도) , 임도구조개량, 임도보수 등을 통해 산림의 기능유지 및 보호
사업기간	2022년01월01일 ~ 2026년12월31일
지원형태	직접수행
지원조건	도비85% 군비 15%
시행주체	산청군

사업명	산사태현장예방단
사업내용	산사태 사전예방을 위한 예방단 운영
사업기간	2022년01월01일 ~ 2026년12월31일
지원형태	직접수행
지원조건	국비 40% 도비 18% 군비 42%
시행주체	산청군

사업명	사방사업
사업내용	자치단체간부담금
사업기간	2022년01월01일 ~ 2026년12월31일
지원형태	직접수행
지원조건	국비 70% 도비 21% 군비 9%
시행주체	경상남도 산림환경연구원

사업명	사방사업 사후관리
사업내용	사방사업대상지 토지 및 지장물 보상 시설비
사업기간	2022년01월01일 ~ 2026년12월31일
지원형태	직접수행
지원조건	사방사업법에 의하여 선정된 대상지 보상
시행주체	산청군

사업명	자연재해(산사태)피해복구 지원
사업내용	산사태복구
사업기간	2022년01월01일 ~ 2022년12월31일
지원형태	직접수행
지원조건	국비 50% 도비 25% 군비 25%
시행주체	산청군

단위사업

산림자원 보존 관리

□ 목적 및 주요내용

○ 목적

산림서비스 도우미운영으로 산림자원보존관리

○ 주요내용

- 0. 숲길체험지도사 관리 등
- 0. 숲생태관리인 지도
- 0. 도시녹지관리원

□ 관련 예산사업 내역

(단위:개, 백만원)

사업명	회계구분	'20결산	'21예산	'22예산	비고 (세부사업수)
산림자원보존관리	일반회계	471	535	541	3
숲길조성관리(자본) (전환)		321	400	400	
산림서비스도우미 운영 지원(전환사업)		79	84	88	
숲해설 산림복지전문업 위탁운영 지원		71	51	53	

□ 관련 예산사업 개요

사업명	숲길조성관리(자본)(전환)
사업내용	등산로정비
사업기간	2022년01월01일 ~ 2026년12월31일
지원형태	자치단체보조
지원조건	국비 도비보조사업
시행주체	산청군

사업명	산림서비스도우미운영지원(전환사업)
사업내용	다양한 등산 서비스 제공, 숲길조사, 쾌적한 숲 조성 및 관리, 이용객에게 산림에 대한 지식제공, 도시녹지자원의 조사 및 관리 등 인부 사역
사업기간	2022년01월01일 ~ 2026년12월31일
지원형태	직접수행
지원조건	관내 취약계층 및 청장년 실업자
시행주체	산청군

사업명	숲해설 산림복지전문업 위탁운영 지원
사업내용	숲해설 위탁운영 1식
사업기간	2022년01월01일 ~ 2026년12월31일
지원형태	민간보조
지원조건	관내 주민
시행주체	산청군

단위사업

목재이용 지원

□ 목적 및 주요내용

○ 목적

화석의료를 대체함으로써 이산화탄소 감소 및 기후변화협약에 대비함과 동시에 농가에 바이오원료를 공급함에 따른 주민 소득증대

○ 주요내용

톱밥 생산 및 농가공급, 목재펠릿보일러보급

□ 관련 예산사업 내역

(단위:개, 백만원)

사업명	회계구분	'20결산	'21예산	'22예산	비고 (세부사업수)
목재이용지원	일반회계	203	148	158	2
톱밥 생산 지원사업		180	120	150	
목재펠릿보일러보급 (주택용)		23	28	8	

□ 관련 예산사업 개요

사업명	톱밥 생산 지원사업
사업내용	톱밥으로 가공해서 농가에 공급 주민소득 증대 기여
사업기간	2022년01월01일 ~ 2026년12월31일
지원형태	직접수행
지원조건	민간자본 보조 군비 100 %
시행주체	산청군

사업명	목재펠릿보일러보급(주택용)
사업내용	주택용, 공공용, 산업용 펠릿보일러 보급 및 목재펠릿 및 보일러 품질관리 강화 민간자본보조,
사업기간	2022년01월01일 ~ 2026년12월31일
지원형태	민간보조
지원조건	국비 30% 도비 12% 군비 28% 자부담 30%
시행주체	산청군

단위사업

임산물소득지원

□ 목적 및 주요내용

○ 목적

- 0. 임업인 및 인업단체의 생산기반 향상, 유통지원 등을 통한 역량강화
- 0. 생산뿐만 아니라 가공, 유통, 체험 등 6차 산업 지원을 통한 농가의 자립경영 및소득향상 추진

○ 주요내용

- 0. 임산물 포장박스지원
- 0. 저장, 가공, 건조시설지원
- 0. 생산기반시설(관수, 관정, 하우스 등) 지원
- 0. 유통, 마케팅 활동 지원 등

□ 관련 예산사업 내역

(단위:개, 백만원)

사업명	회계구분	'20결산	'21예산	'22예산	비고 (세부사업수)
임산물소득지원	일반회계	1,627	1,804	1,570	8
임산물상품화지원		301	309	230	
산양삼생산과정확인		2	8	3	
임산물생산기반조성		79	92	80	
임산물유통기반조성		500	826	630	
친환경임산물재배관리		184	98	88	
산림작물생산단지		231	160	339	
산림복합경영단지		324	306	195	
산림경영인(전문임업인) 임업정보지 보급		6	6	6	

□ 관련 예산사업 개요

사업명	임산물상품화지원
사업내용	-생산자(임업인) 및 생산단체, 지리지격 표시 등록단체, 법인에게 임산물 포장재, 포장디자인개선 사업, 내`외부포장재지원 - 지리적표시 등록단체, 법인은 총사업비의 50%이내 홍보 및 마케팅 비용으로 사용가능
사업기간	2022년01월01일 ~ 2026년12월31일
지원형태	민간보조
지원조건	생산자(임업인):임업및 산촌진흥촉진법 시행령 제2조에 의한 임업인 생산단체(영농조합법인, 농업회사법인, 산림조합등):농업`농촌및 식품산업 기본법 시행령 제4조에 따른 생산자단체
시행주체	산청군

사업명	산양삼생산과정확인
사업내용	산양삼 생산자(임업인), 생산자단체에게 산양삼 생산과정 확인제도, 품질검사비용지원 등
사업기간	2022년01월01일 ~ 2026년12월31일
지원형태	민간보조
지원조건	전문기관에서 실시하는 생산적합성조사 결과 적합하여, 해당 군에 생산신고 및 파종, 식재한 자 해당 군에 생산 신고한 자로서 전문기관에서 실시하는 품질검사에 합격한 자
시행주체	산청군

사업명	임산물생산기반조성
사업내용	임업인 등 생산자단체에게 재배생산관련 기계, 장비, 표고재배시설지원, 밤작업로시설(보수)지원, 밤나무노령목관리, 밤나무지상방제장비 등을 지원
사업기간	2022년01월01일 ~ 2026년12월31일
지원형태	민간보조
지원조건	임업인, 임업후계자, 독립가, 신지식농업인, 생산자 단체에 지원가능
시행주체	산청군

사업명	임산물유통기반조성
사업내용	생산자(임업인) 및 생산자단체의 임산물 직거래 활성화 및 부가가치제고 등을 위해 저장건조시설, 가공장비지원, 유통차량 등지원
사업기간	2022년01월01일 ~ 2026년12월31일
지원형태	민간보조
지원조건	생산자(임업인) 및 생산자단체(영농조합법인, 농업회사법인, 산림조합등)
시행주체	산청군

사업명	친환경임산물재배관리
사업내용	임업인 등, 생산자단체에게(토양개량제)- 석회질 비료, 규산질 비료 등 (유기질비료지원)- 혼합유박, 혼합유기질, 유기복합비료 등 지원
사업기간	2022년01월01일 ~ 2026년12월31일
지원형태	민간보조
지원조건	임업인, 임업후계자, 독립가, 신지식농업인, 생산자 단체에게 지원
시행주체	산청군

사업명	산림작물생산단지
사업내용	(공모사업) 임업후계자, 독립가, 신지식농업인(임업분야), 생산자단체에게 관정·관수시설, 종자구입 등 지원 (소액사업) 임업인 등, 생산자단체에게 작업로 등 지원등
사업기간	2022년01월01일 ~ 2026년12월31일
지원형태	민간보조
지원조건	공모사업(임업후계자, 독립가, 신지식농업인, 생산자단체) 소액사업(임업인, 임업후계자, 독립가, 신지식농업인, 생산자 단체)
시행주체	산청군

사업명	산림복합경영단지
사업내용	(공모사업) 임업후계자, 독립가, 신지식농업인(임업분야), 생산자단체에게 숲가꾸기사업, 종자구입, 작업로 개설 등 3년간 지원 (소액사업) 임업인 등, 생산자단체에게 작업로 등 지원
사업기간	2022년01월01일 ~ 2026년12월31일
지원형태	직접수행
지원조건	-공모사업(임업후계자, 독립가, 신지식농업인, 생산자단체) -소액사업(임업인, 임업후계자, 독립가, 신지식농업인, 생산자 단체)
시행주체	산청군

사업명	산림경영인(전문임업인) 임업정보지 보급
사업내용	산림경영인(전문임업인) 대상으로 임업분야 전문 정보지 제공
사업기간	2022년01월01일 ~ 2026년12월31일
지원형태	직접수행
지원조건	독립가, 임업후계자, 신지식임업인
시행주체	산청군

단위사업

임산물 유통지원

□ 목적 및 주요내용

○ 목적

0. 각종 행사지원을 통한 상품의 홍보 및 이미지 제고로 판로확대를 통한 임가 소득향상을 목적으로 함.

○ 주요내용

- 0. 산청곶감 축제 지원
- 0. 임산물(표고, 고로쇠 등)포장박스지원
- 0. 임업인 단체 선진지 견학 지원
- 0. 각종행사 참여 지원 등을 통한 임산물 대외인지도 제고

□ 관련 예산사업 내역

(단위:개, 백만원)

사업명	회계구분	'20결산	'21예산	'22예산	비고 (세부사업수)
임산물 유통지원	일반회계	285	222	291	4
산촌소득지원		97	102	157	
임산물명품화사업		84	20	24	
지리산 산청곶감축제		98	90	100	
지리산산청 고로쇠약수 축제		6	10	10	

□ 관련 예산사업 개요

사업명	산촌소득지원
사업내용	행사참여, 판매 및 전시 홍보 연찬회 참석 보상금 군유임야 관리 여비,업무추진비, 돌발병해충 약제 구입 등
사업기간	2022년01월01일 ~ 2026년12월31일
지원형태	직접수행
지원조건	군비 100%
시행주체	산청군

사업명	임산물명품화사업
사업내용	곶감발전자금, 곶감품질개선, 유통센터 유지보수, 임산물 홍보마케팅 등
사업기간	2022년01월01일 ~ 2026년12월31일
지원형태	민간보조
지원조건	군비100%
시행주체	산청군

사업명	지리산 산청곶감축제
사업내용	곶감품평회, 곶감체험, 곶감 홍보판매, 각종 부대행사 등
사업기간	2022년01월01일 ~ 2026년12월31일
지원형태	민간보조
지원조건	축제 행사에 소요되는 비용 중 매년 100,000천원 지원 자부담 40,000천원
시행주체	지리산산청곶감작목연합회. 산청군농업협동조합

사업명	지리산산청 고로쇠약수축제
사업내용	약수제례, 고로쇠시음회, 부대행사(풍물놀이 등)
사업기간	2022년01월01일 ~ 2026년12월31일
지원형태	민간보조
지원조건	보조 + 자부담
시행주체	사)한국수액협회 산청군지회

단위사업

녹지네트워크구축

□ 목적 및 주요내용

○ 목적

환경보전과 거주안정을 위한 녹지네트워크 구축

○ 주요내용

- 0. 생활주변녹지 및 사후관리
- 0. 도심속 자투리땅 활용 소공원조성
- 0. 녹지공간조성사업
- 0. 지자체도시숲, 명상숲, 가로수, 전통마을숲 등 조성사업
- 0. 나무은행조성
- 0. 미세먼지 차단숲 조성사업

□ 관련 예산사업 내역

(단위:개, 백만원)

사업명	회계구분	'20결산	'21예산	'22예산	비고 (세부사업수)
녹지네트워크구축	일반회계	262	332	850	3
지방자치단체 도시숲 조성(전환사업)		196	0	200	
나무은행 조성(전환사업)		50	50	50	
미세먼지 차단숲 조성 사업		16	282	600	

□ 관련 예산사업 개요

사업명	녹지공간조성사업
사업내용	소공원조성 및 주민편의시설 설치
사업기간	2022년01월01일 ~ 2026년12월31일
지원형태	직접수행
지원조건	도비보조사업
시행주체	산청군

사업명	지방자치단체 도시숲 조성(전환사업)
사업내용	도로변 등 가로수 식재
사업기간	2022년01월01일 ~ 2026년12월31일
지원형태	직접수행
지원조건	지방이양사업(균특50 균비15 도비35)
시행주체	산청군

사업명	미세먼지 차단숲 조성사업
사업내용	미세먼지 차단 숲 조성 실시설계
사업기간	2022년01월01일 ~ 2022년12월31일
지원형태	직접수행
지원조건	국비50%, 도비15%, 군비35%
시행주체	산청군

사업명	나무은행 조성(전환)(전환사업)
사업내용	밀식된 수목을 굴취이식하여 공원이나 가로수 조성시 이용
사업기간	2022년01월01일 ~ 2026년12월31일
지원형태	직접수행
지원조건	국비50%, 도비15%, 군비35%
시행주체	산청군

단위사업

산림휴양문화공간 조성

□ 목적 및 주요내용

○ 목적

우리군 역점시책사업의 일환으로 추진하는 힐링산업과 연계하여 산림치유 인프라를 구축하여 대국민 휴양서비스 제공

○ 주요내용

- 0. 명품산청조성
- 0. 가든산청조성
- 0. 생태숲 관리
- 0. 행복일자리창출 등

□ 관련 예산사업 내역

(단위:개, 백만원)

사업명	회계구분	'20결산	'21예산	'22예산	비고 (세부사업수)
산림휴양문화공간조성	일반회계	3,446	1,350	3,415	5
명품산청조성		1,282	371	1,914	
가든산청조성사업		1,621	636	905	
행복산청일자리창출		164	109	115	
생태숲 관리		379	234	331	
유아숲체험원 조성 (전환사업)		0	0	150	

□ 관련 예산사업 개요

사업명	명품산청조성
사업내용	가정, 마을, 읍면 공원화 사업
사업기간	2022년01월01일 ~ 2026년12월31일
지원형태	직접수행
지원조건	군비 100%
시행주체	산청군

사업명	가든산청조성사업
사업내용	마을휴식공간조성사업, 쉼터유지보수사업, 그루백페츄니아 구입 및 설치, 도로변 가로수 전정 및 풀베기사업, 가로수 및 소공원 사후관리, 도로변 조경수 굴취이식사업
사업기간	2022년01월01일 ~ 2026년12월31일
지원형태	직접수행
지원조건	군비 100 %
시행주체	산청군

사업명	행복산청일자리창출
사업내용	도로변 덩굴류 제거, 가로수 및 소공원 정비 등
사업기간	2022년01월01일 ~ 2026년12월31일
지원형태	직접수행
지원조건	군비 100%
시행주체	산청군

사업명	생태숲 관리
사업내용	둔철 생태숲과 단성목곡생태숲의 유지 관리를 위한 인부사역비와 공공운영비등 사업비 편성
사업기간	2022년01월01일 ~ 2026년12월31일
지원형태	직접수행
지원조건	군비 100%
시행주체	산청군

사업명	유아숲체험원 조성(전환)(전환사업)
사업내용	유아숲체험원 조성
사업기간	2022년01월01일 ~ 2022년12월31일
지원형태	직접수행
지원조건	전환50%, 도비15%, 군비35%
시행주체	산청군

사업명	생태숲 조성(보완)사업(전환)(전환사업)
사업내용	역새관찰원 조성 0.5ha
사업기간	2022년01월01일 ~ 2022년12월31일
지원형태	직접수행
지원조건	전환50%, 도비15%, 군비 35%
시행주체	산청군

복지민원국

주민복지과

□ 성과계획 총괄표

가. 총괄

(단위:개, 백만원)

부서명	성과계획				예산액		
	전략목표수	정책사업목표		단위사업수	예산액	전년도예산액	비교증감
		개수	지표수				
계	1	5	9	12	14,856	19,291	-4,435
주민복지과	1	5	9	12	14,856	19,291	-4,435

나. 성과계획 및 재원비중

전략목표명 (부서명)	정책사업목표명	성과지표명	예산액 (백만원)	
			예산액	비중(%)
희망을 주는 복지, 군민이 행복한 산청 구현 (주민복지과)	주민자치 기반 강화	복지회관 프로그램 운영	14,306	99.96
	국가보훈 관리 및 지원	참전유공자 및 국가유공자(유족)수당		
		보훈단체지원단체수		
		현충일 및 기타 행사 개최수		
	생활이 어려운 사람을 지원하여 주거안정과 주거수준 향상에 이바지함	기초주거급여수급자 신규수급자수		
	○ 복지 안전망 강화를 통한 복지사각지대 해소 ○ 자원봉사센터 운영 및 자원봉사 활성화	자원봉사 참여인원 증가율		
		긴급지원 발굴 및 지원실적		
	맞춤형 복지급여 지원으로 군민의 기본생활 보장	국민기초생활보장수급자 신규수급율		
자활사업 참여율				

전략목표	희망을 주는 복지, 군민이 행복한 산청 구현
[소관부서]	주민복지과

1. 기본방향

- 보훈가족과 지역주인을 위한 따뜻한 복지 제공
- 민관협력을 통한 맞춤형복지 강화로 복지사각지대 해소
- 지역주민과 함께하는 자원봉사 및 나눔문화 확산
- 사회보장급여 대상자 통합조사로 적정 복지급여 제공
- 맞춤형 기초생활 보장과 취약계층 지원
- 저소득주민 자활기반구축 및 자립역량강화
- 저소득주민 건강관리 능력 및 기초의료보장 강화

< 정책사업목표 현황 >

(단위:개, 백만원)

정책사업목표	성과 지표수	단위 사업수	예산액
주민자치 기반 강화	1	2	583
국가보훈 관리 및 지원	3	2	1,954
생활이 어려운 사람을 지원하여 주거안정과 주거수준 향상에 이바지함	1	1	1,254
복지 안전망 강화를 통한 복지사각지대 해소 자원봉사센터 운영 및 자원봉사 활성화	2	2	1,000
맞춤형 복지급여 지원으로 군민의 기본생활 보장	2	5	9,514

2. 조직 및 인력현황

(단위 : 명)

부서명	정원				현원	계단위 직제명
	계	4급이상	5급	6급이하		
계	15	1	1	13	16	
주민복지과	15	1	1	13	16	복지기획담당, 희망복지담당, 통합조사담당, 기초생활담당

3. 예산현황

(단위 : 백만원, %)

구 분	예산액		전년도예산액		비교증감	
	액	구성비	액	구성비	증감액	증감률
계	14,856	100.00 %	19,291	100.00 %	△4,435	△22.99%
정책사업	14,312	96.34 %	18,771	97.31 %	△4,459	△23.76%
행정운영경비	35	0.23 %	24	0.13 %	10	42.12%
인력운영비	0	0.00 %	0	0.00 %	0	0.00%
기본경비	35	0.23 %	24	0.13 %	10	42.12%
재무활동	509	3.43 %	495	2.57 %	13	2.71%

정책사업목표

주민자치 기반 강화

(1) 주요내용

- 복지행정담당공무원 역량강화
- 행려환자 보호
- 이재민구호 및 자가격리자 구호물품 구입
- 사회복지사 및 요양보호사 처우개선
- 사회복지정보센터 운영지원
- 읍면 복지회관 운영
- 코로나19 생활지원비 지급

(2) 성과지표 및 목표치 설정

< 성과지표별 목표치 설정 >

성과지표(단위)	지표 유형	가중치	실적 및 목표치					측정산식 또는 측정방법	자료수집 방법/출처	
			구분	'20	'21	'22	'23			'24
복지회관 프로그램 운영 (명)	핵심	1.0	목표	100	100	100	100	100	프로그램연간이용자수(누계)	
			실적	60	85					

< 성과지표별 목표치 설정 근거 >

○ 복지회관 프로그램 운영

(1) 주요내용

- 현충시설 유지관리
- 현충일 및 위령제 지원
- 시천.상장 민간인 희생사건 추모 봉안각 건립
- 보훈사업 지원
- 통합보훈 회관 운영
- 유림독립기념관 운영
- 보훈단체 관리
- 참전유공자 지원
- 6.25기념행사

(2) 성과지표 및 목표치 설정

< 성과지표별 목표치 설정 >

성과지표(단위)	지표 유형	가중치	실적 및 목표치					측정산식 또는 측정방법	자료수집 방법/출처	
			구분	'20	'21	'22	'23			'24
참전유공자 및 국가유공자(유족)수당(명)	핵심	0.6	목표	730	900	900	0	0	참전유공자 및 국가유공자(유족)수당	공문
			실적	930	939					
보훈단체지원단체수(개)	일반	0.2	목표	8	8	8	8	8	보훈단체지원단체수	공문
			실적	8	8					
현충일 및 기타 행사 개최수(회)	일반	0.2	목표	7	7	7	7	7	현충일 및 기타행사 개최수	공문
			실적	4	5					

< 성과지표별 목표치 설정 근거 >

- 참전유공자 및 국가유공자(유족)수당
 - 보훈청 확인 참전유공자 및 국가유공자(유족)에 대한 지원 평가
- 보훈단체지원단체수
 - 보훈단체 지원평가
- 현충일 및 기타 행사 개최수
 - 보훈관련행사 지원평가

정책사업목표

생활이 어려운 사람을 지원하여 주거안정과 주거수준 향상에 이바지함

(1) 주요내용

- 임차급여 : 타인의 주택등에 임대차 계약 등을 체결하고 이에 따라 실제 임차료를 지불하고 있는 가구(임차료 지원)
- 수선유지급여 : 주택 등을 소유하고 그 주택등에 거주하는 사람(집수리 지원)

(2) 성과지표 및 목표치 설정

< 성과지표별 목표치 설정 >

성과지표(단위)	지표 유형	가중치	실적 및 목표치					측정산식 또는 측정방법	자료수집 방법/출처	
			구분	'20	'21	'22	'23			'24
기초주거급여수급자 신규 수급자수(가구(명))	핵심	100	목표	95	108	110	110	0	해당연도 신규 수급자수	사회보장정보시스템(행복e음)
			실적	104	127					

< 성과지표별 목표치 설정 근거 >

- 기초주거급여수급자 신규수급자수
 - 전년도 대비 기초주거급여수급자 증가수

정책사업목표

- 복지 안전망 강화를 통한 복지사각지대 해소
- 자원봉사센터 운영 및 자원봉사 활성화

(1) 주요내용

- 읍면 맞춤형복지전담팀 내실운영 및 복지기능 강화
- 복지사각지대 대상자 발굴 및 통합사례관리 강화
- 통합사례관리사 지원(2명)
- 자원봉사센터 운영비
- 자원봉사코디네이터 지원(2명)
- 자원봉사자 보험료
- 자원봉사활성화 및 센터 민영활성화 사업 지원

(2) 성과지표 및 목표치 설정

< 성과지표별 목표치 설정 >

성과지표(단위)	지표 유형	가중치	실적 및 목표치					측정산식 또는 측정방법	자료수집 방법/출처
			구분	'20	'21	'22	'23		
자원봉사 참여인원 증가율(%)	핵심	30	목표	90	90	90	90	90	(해당연도 자원봉사 참여자수 / 전년도 자원봉사 참여자수) *100
			실적	47	92				
긴급지원 발굴 및 지원실적(%)	일반	20	목표	110	120	100	100	100	(해당연도 긴급지원 대상자수 / 전년도 긴급지원 대상자수) *100
			실적	188	138				

< 성과지표별 목표치 설정 근거 >

- 자원봉사 참여인원 증가율
 - 전년도 자원봉사 참여인원 대비 해당연도 참여인원 증가율
- 긴급지원 발굴 및 지원실적
 - 전년도 대비 긴급지원대상자 증가율

정책사업목표

맞춤형 복지급여 지원으로 군민의 기본생활 보장

(1) 주요내용

- 탄탄하고 촘촘한 기초생활 지원
 - 기초생활수급자 기본생활 지원
 - 차상위계층의 소득역전 방지(기초수급 유입 예방)
 - 신규 수급자 적극 발굴 및 복지급여 부정수급 방지
 - 65세이하 저소득층 질병자 재가서비스를 위한 가사간병지원사업 추진
- 근로능력 있는 수급자에 대한 맞춤형 자활복지 지원
 - 참여가능한 일자리 발굴 및 제공
 - 적극적 근로참여를 위한 인센티브 제공
 - 저소득층 자활·자립 지원
- 저소득주민 의료보장 강화 및 건강관리능력 지원
 - 의료급여수급자 의료비 지원
 - 사례관리 및 사후관리를 통한 의료재정 안정화
 - 의료급여제도 교육 및 안내

(2) 성과지표 및 목표치 설정

< 성과지표별 목표치 설정 >

성과지표(단위)	지표 유형	가중치	실적 및 목표치					측정산식 또는 측정방법	자료수집 방법/출처	
			구분	'20	'21	'22	'23			'24
국민기초생활보장수급자 신규수급율(%)	핵심	60	목표	18	18	18	18	18	(신규수급자 수/총 수급자수)*100	사회보장정보시스템(행복e음)
			실적	10	21.4					
자활사업 참여율(%)	일반	40	목표	5	5	5	5	0	(자활사업참여자수/자활참여대상자수)*100	사회보장정보시스템(행복e음)
			실적	9.1	3.7					

< 성과지표별 목표치 설정 근거 >

- 국민기초생활보장수급자 신규수급율
 - 기초생활보장수급자 수 대비 신규수급 결정자 수, 수급률 전년대비 2% 상향
 - * 국민기초생활보장제도 개편(맞춤형 급여)에 따라 전년도 실적 비교시 유의
- 자활사업 참여율
 - 자활사업에 참여한 기초생활보장수급자 및 차상위계층 수
 - 최근 3년간 평균값에서 2% 상향

정책사업목표별 성과지표 현황

부서별	정책사업목표명	성과지표명(단위)	22년 목표치	지표종류		예산액 (백만원)
				정량/ 정성	성격	
총 계						14,306
주민복지과	주민자치 기반 강화	복지회관 프로그램 운영 (명)	100	정성	산출	583
	국가보훈 관리 및 지원	참전유공자 및 국가유공자 (유족)수당(명)	900	정량	산출	1,954
		보훈단체지원단체수(개)	8	정량	산출	
		현충일 및 기타 행사 개최수(회)	7	정량	산출	
	생활이 어려운 사람을 지원하여 주거안정과 주 거수준 향상에 이바지함	기초주거급여수급자 신규 수급자수(가구(명))	110	정량	결과	1,254
	○복지 안전망 강화를 통한 복지사각지대 해소	자원봉사 참여인원 증가 율(%)	90	정량	결과	1,000
		○자원봉사센터 운영 및 자원봉사 활성화	긴급지원 발굴 및 지원 실적(%)	100	정량	
	맞춤형 복지급여 지원으로 군민의 기본생활 보장	국민기초생활보장수급자 신규수급율(%)	18	정량	결과	9,514
		자활사업 참여율(%)	5	정량	결과	

단위사업

부서조직 운영

□ 목적 및 주요내용

○ 목적

- 원활한 주민생활지원과 조직 운영

○ 주요내용

- 효율적인 부서운영 추진

□ 관련 예산사업 내역

(단위:개, 백만원)

사업명	회계구분	'20결산	'21예산	'22예산	비고 (세부사업수)
부서조직운영	일반회계	5	6	6	1
인력운영경비		5	6	6	

□ 관련 예산사업 개요

사업명	인력운영경비
사업내용	부서운영업무추진비
사업기간	2022년01월01일 ~ 2026년12월31일
지원형태	직접수행
지원조건	인력운영 경비
시행주체	산청군

단위사업

복지기획 운영

□ 목적 및 주요내용

○ 목적

복지기획담당 소관 사업 추진

○ 주요내용

- 사회복지행정역량강화
- 행려환자 보호 및 재해구호
- 사회복지제도 지원
- 사회복지정보센터 운영지원
- 코로나19생활지원비 지원사업

□ 관련 예산사업 내역

(단위:개, 백만원)

사업명	회계구분	'20결산	'21예산	'22예산	비고 (세부사업수)
복지기획 운영	일반회계	294	320	356	7
복지기획 운영		16	17	17	
사회복지행정역량강화		90	10	9	
행려자 및 무연고 사망자 지원		3	3	3	
재해구호기금		29	31	83	
사회복무제도 지원(전환 사업)		88	170	94	
사회복지정보센터 운영 지원		25	50	50	
생활지원비 지원사업		43	40	100	

□ 관련 예산사업 개요

사업명	복지기획 운영
사업내용	부서운영 급량비 및 여비, 시책추진업무추진비
사업기간	2022년01월01일 ~ 2026년12월31일
지원형태	직접수행
지원조건	군비100%
시행주체	산청군

사업명	사회복지행정 역량강화
사업내용	사회복지행정 워크숍, 연찬회 실시, 사회복지관련 종사자 행사지원, 사회복지사 및 요양보호사 처우개선
사업기간	2022년01월01일 ~ 2026년12월31일
지원형태	직접수행
지원조건	군비 100%
시행주체	산청군

사업명	행려자 및 무연고 사망자 지원
사업내용	무연고사망자, 행려자 여비등 지원
사업기간	2022년01월01일 ~ 2026년12월31일
지원형태	직접수행
지원조건	군비 100%
시행주체	산청군

사업명	재해구호
사업내용	재해구호경비
사업기간	2022년01월01일 ~ 2026년12월31일
지원형태	직접수행
지원조건	군비 100%
시행주체	산청군

사업명	재해구호기금
사업내용	각종 재해 발생시 이재민에 대한 신속한 지원을 위함
사업기간	2022년01월01일 ~ 2026년12월31일
지원형태	직접수행
지원조건	재해 발생시 산청군 관내 이재민
시행주체	

사업명	생활지원비 지원사업
사업내용	코로나 19확진환자 격리된 사람에 대한 지원
사업기간	2022년01월01일 ~ 2026년12월31일
지원형태	직접수행
지원조건	감염병 예방 및 관리에 관한 법률에 따라 조건을 충실히 이행한자
시행주체	산청군

사업명	사회복무제도 지원(전환사업)
사업내용	사회복무요원 인건비 등 지원
사업기간	2022년01월01일 ~ 2026년12월31일
지원형태	직접수행
지원조건	산청군 사회복지시설 근무 사회복지요원
시행주체	산청군

사업명	사회복지정보센터 운영 지원
사업내용	사회복지정보센터 운영 지원(인건비, 사업비, 운영비)
사업기간	2022년01월01일 ~ 2026년12월31일
지원형태	민간보조
지원조건	사회복지정보센터 운영 신청자(사회복지협의회)
시행주체	산청군

단위사업

주민이용시설 관리 유지 및 운영

□ 목적 및 주요내용

○ 목적

읍면 복지회관 활성화

○ 주요내용

읍면 복지회관 운영 및 지원

□ 관련 예산사업 내역

(단위:개, 백만원)

사업명	회계구분	'20결산	'21예산	'22예산	비고 (세부사업수)
주민이용시설관리유지및운영	일반회계	248	241	227	1
복지회관운영		248	241	227	

□ 관련 예산사업 개요

사업명	복지회관 운영
사업내용	복지회관 운영 10개소
사업기간	2022년01월01일 ~ 2026년12월31일
지원형태	직접수행
지원조건	군비 100%
시행주체	산청군

단위사업

보훈선양

□ 목적 및 주요내용

○ 목적

현충시설 유지관리 및 현충일 위령제지원 등 각종 보훈사업 지원

○ 주요내용

- 보훈사업지원(현충일 및 위령제 지원)
- 통합보훈회관 운영
- 유림독립기념관 운영

□ 관련 예산사업 내역

(단위:개, 백만원)

사업명	회계구분	'20결산	'21예산	'22예산	비고 (세부사업수)
보훈선양	일반회계	204	668	298	5
현충시설 유지관리		27	7	6	
현충일 및 위령제 지원		8	17	38	
보훈사업지원		1	3	4	
통합보훈회관 운영		9	7	8	
유림독립기념관 운영		159	635	241	

□ 관련 예산사업 개요

사업명	현충시설 유지관리
사업내용	창전기념공원 및 충훈각 등 현충시설 유지관리
사업기간	2022년01월01일 ~ 2026년12월31일
지원형태	직접수행
지원조건	군비100%
시행주체	산청군

사업명	현충일 및 위령제 지원
사업내용	충훈탑 참배, 현충일행사, 시천삼장민간인희생자위령제
사업기간	2022년01월01일 ~ 2026년12월31일
지원형태	직접수행
지원조건	군비 100%
시행주체	산청군

사업명	보훈사업지원
사업내용	독립유공자 묘지관리 독립유공자 의료비 지원
사업기간	2022년01월01일 ~ 2026년12월31일
지원형태	직접수행
지원조건	도비 보조사업
시행주체	산청군

사업명	유림독립기념관 운영
사업내용	유림독립기념관 관리 운영
사업기간	2022년01월01일 ~ 2026년12월31일
지원형태	직접수행
지원조건	군비 100%
시행주체	

사업명	통합보훈회관 운영
사업내용	통합보훈회관 운영
사업기간	2022년01월01일 ~ 2026년12월31일
지원형태	직접수행
지원조건	군비 100%
시행주체	산청군

단위사업

보훈단체 지원

□ 목적 및 주요내용

○ 목적

보훈단체 및 참전유공자 지원

○ 주요내용

- 보훈8개단체 관리 및 지원
- 6.25참전유공자, 월남참전유공자, 유족수당 지원
- 보훈단체 행사지원(6.25 기념행사 지원)

□ 관련 예산사업 내역

(단위:개, 백만원)

사업명	회계구분	'20결산	'21예산	'22예산	비고 (세부사업수)
보훈단체지원	일반회계	1,340	1,377	1,533	4
보훈단체 관리		85	115	121	
참전유공자 지원		487	851	809	
국가유공자 및 유족지원		768	404	596	
보훈단체 행사 지원		0	8	8	

□ 관련 예산사업 개요

사업명	보훈단체 관리
사업내용	보훈단체 활동지원
사업기간	2022년01월01일 ~ 2026년12월31일
지원형태	직접수행
지원조건	사회단체보조금 및 행사지원 군비100%
시행주체	산청군

사업명	참전유공자 지원
사업내용	참전유공자 명예수당지원
사업기간	2022년01월01일 ~ 2026년12월31일
지원형태	직접수행
지원조건	6.25참전유공자 도비 120천원, 군비 100천원 월남참전유공자 - 80세이상 도비 120천원, 군비 100천원 - 80세미만 도비 70천원, 군비 100천원
시행주체	산청군

사업명	국가유공자 및 유족지원
사업내용	매월 국가유공자 및 유족지원 등 수당 지원 국가보훈대상자 명절 위문금 지급
사업기간	2022년01월01일 ~ 2026년12월31일
지원형태	직접수행
지원조건	산청군 거주
시행주체	산청군

사업명	보훈단체행사지원
사업내용	보훈단체 행사지원
사업기간	2022년01월01일 ~ 2026년12월31일
지원형태	직접수행
지원조건	산청군 보훈단체
시행주체	산청군

단위사업

저소득 주거복지 지원

□ 목적 및 주요내용

○ 목적

생활이 어려운 사람을 지원하여 국민의 주거안정과 주거수준 향상에 이바지

○ 주요내용

월세지원 및 집수리 지원

□ 관련 예산사업 내역

(단위:개, 백만원)

사업명	회계구분	'20결산	'21예산	'22예산	비고 (세부사업수)
저소득 주거복지지원	일반회계	815	1,568	1,254	1
주거급여		815	1,568	1,254	

□ 관련 예산사업 개요

사업명	주거급여
사업내용	- 가구별 소득인정액, 가구원 수에 따라 임차료 차등지급 - 자가가구 등에 해당하는 수급자의 집수리 사업
사업기간	2022년01월01일 ~ 2026년12월31일
지원형태	직접수행
지원조건	가구 소득인정액이 가구별 최저생계비 이하 국비 80 %, 도비 10%, 군비 10%,
시행주체	산청군

단위사업

희망복지지원

□ 목적 및 주요내용

○ 목적

민관협력활성화 및 복지사각지대 발굴, 지원을 통한 지역사회복지 증진

○ 주요내용

- 지역사회복지계획 수립 및 협의체 운영
- 긴급복지지원사업
- 통합사례관리사업
- 지역사회서비스투자사업
- 사각지대 발굴 및 위문

□ 관련 예산사업 내역

(단위:개, 백만원)

사업명	회계구분	'20결산	'21예산	'22예산	비고 (세부사업수)
희망복지지원	일반회계	776	711	868	14
희망복지부서 운영		9	10	10	
지역사회보장계획		2	2	32	
지역사회보장협의체 운영		13	32	37	
지역사회보장협의체 전담 직원 인건비		32	38	42	
읍면지역사회보장협의체 운영		10	11	11	
통합사례관리사업		8	8	8	
통합사례관리사 인건비		65	66	67	
통합사례관리사 수당		6	7	19	
읍면 맞춤형 통합서비스 (찾아가는 보건복지서비스)		92	92	92	
긴급복지		349	262	340	
긴급복지 운영		1	1	1	
지역사회서비스투자사업		134	133	150	
푸드뱅크		35	30	38	
저소득층 위문		20	20	20	

□ 관련 예산사업 개요

사업명	희망복지부서 운영
사업내용	급량비, 여비
사업기간	2022년01월01일 ~ 2026년12월31일
지원형태	직접수행
지원조건	군비 100%
시행주체	산청군

사업명	지역사회보장계획
사업내용	연차별 시행계획 수립, 연차별 시행계획 시행결과 평가서 제작
사업기간	2022년01월01일 ~ 2026년12월31일
지원형태	직접수행
지원조건	군비 100%
시행주체	산청군

사업명	지역사회보장협의체 운영
사업내용	<ul style="list-style-type: none"> . 지역사회보장협의체 위원 회의참석 수당 . 지역사회보장협의체 사무실 운영비 지원 . 지역사회보장협의체 상근간사 및 위원 워크샵 등 참석보상금 지원 . 워크샵 개최, 지역복지박람회 개최
사업기간	2022년01월01일 ~ 2026년12월31일
지원형태	직접수행
지원조건	군비 100%
시행주체	산청군

사업명	지역사회보장협의체 전담직원 인건비
사업내용	기본급, 4대보험료, 퇴직금, 여비
사업기간	2022년01월01일 ~ 2026년12월31일
지원형태	직접수행
지원조건	도비 20%, 군비 80%
시행주체	산청군

사업내용	회의비 및 활동비 지원 : 어려움에 처한 대상 발굴 읍면 연결
사업기간	2022년01월01일 ~ 2026년12월31일
지원형태	직접수행
지원조건	읍면 협의체 구성 및 운영에 따른 비용 지원
시행주체	산청군

사업명	읍면지역사회보장협의체 경남지역특화사업
사업내용	복지사각지대발굴 등 읍면동 내 복지문제 해결을 위한 지역 특화사업 추진
사업기간	2022년01월01일 ~ 2026년12월31일
지원형태	직접수행
지원조건	경상남도 특화사업 공모 신청 및 선정
시행주체	산청군

사업명	통합사례관리사업
사업내용	. 통합사례관리를 위한 운영비(회의경비, 교육훈련비, 기타운영비) . 통합사례관리를 위한 사업비(진단비, 생활지원비, 교육훈련보조비, 기타사업비)
사업기간	2022년01월01일 ~ 2026년12월31일
지원형태	직접수행
지원조건	통합사례관리대상자 및 서비스연계대상자
시행주체	산청군

사업명	통합사례관리사 인건비
사업내용	. 통합사례관리사 인건비, 퇴직적립금, 보험료, 여비, 명절휴가비 . 통합사례관리사 담당 업무 : 복지사각지대 발굴 및 상담.안내, 현장방문 / 사례관리 및 지역자원 발굴, 연계/희망 콜 및 복지관련 업무 추진 등
사업기간	2022년01월01일 ~ 2026년12월31일
지원형태	직접수행
지원조건	통합사례관리사 인건비 지원(국비 50%, 군비 50%)
시행주체	산청군

사업명	통합사례관리사 수당
사업내용	명절휴가비 및 정액급식비 등
사업기간	2022년01월01일 ~ 2026년12월31일
지원형태	직접수행
지원조건	전환공무직(통합사례관리사)
시행주체	산청군

사업명	읍면 맞춤형 통합서비스(찾아가는 보건복지서비스)
사업내용	. 통합사례관리를 위한 운영비(회의경비, 교육훈련비, 기타운영비 등) . 통합사례관리를 위한 사업비(진단비, 생활지원비, 교육훈련보조비, 기타 사업비)
사업기간	2022년01월01일 ~ 2026년12월31일
지원형태	직접수행
지원조건	읍면동 통합사례관리 대상자 및 서비스연계 대상자 지원
시행주체	산청군

사업명	긴급복지
사업내용	생계, 의료, 주거비 및 기타지원
사업기간	2022년01월01일 ~ 2026년12월31일
지원형태	직접수행
지원조건	. 갑작스런 위기사유 발생으로 생계유지 등이 곤란한 가구, 위기상황에 처한 가구 등 . 재원별 : 국비 80%, 도비 10%, 군비 10%
시행주체	산청군

사업명	긴급복지 운영
사업내용	심의회 위원 참석수당, 긴급지원 관련 홍보물 제작
사업기간	2022년01월01일 ~ 2026년12월31일
지원형태	직접수행
지원조건	군비 100%
시행주체	산청군

사업명	지역사회서비스투자사업
사업내용	<ul style="list-style-type: none"> . 사업기간 : 1.1~12.31 . 수행방식 : 사회서비스 이용권(전자바우처)를 활용한 수요자 중심 . 서비스 개발 : 지역에서 자율적으로 기획 및 발굴 . 이용자 선정 : 지역의 예산현황 및 수요에 적합하게 자율적으로 우선순위 선정 . 서비스 제공자 : 제공기관 등록제 시행 . 서비스 가격 : 이용자 본인일부 부담(전액 정부지원 아님)
사업기간	2022년01월01일 ~ 2026년12월31일
지원형태	직접수행
지원조건	사회서비스 이용권(전자바우처) 활용한 서비스 제공(국비80%, 도비6%, 자체14%)
시행주체	산청군

사업명	푸드뱅크
사업내용	요건을 갖춘 사업자가 신고시 신고수리후 예산지원을 통한 탄력적인 기부식품 기탁 및 배분
사업기간	2022년01월01일 ~ 2026년12월31일
지원형태	직접수행
지원조건	<ul style="list-style-type: none"> . 제공자 : 요건을 갖춘 사업자 선정 . 배부대상(이용자) : 수급자, 차상위 등 저소득층 및 사회복지시설
시행주체	산청군

사업명	산청군이소파트너사업
사업내용	이소파트너 사업은 지역사회에서 외로움 고립감 등으로 사회적 소외감을 느끼는 저소득 중장년층, 노년층 1인가구에 대하여 사회적 관계망을 돈독히 하고, 일을 할수 있는 대상자에게는 일자리를 제공하는 등 실업,빈곤에서 탈출하여 사회구성으로서 건강한 발판을 마련해주는 사업
사업기간	2022년01월01일 ~ 2026년12월31일
지원형태	민간보조
지원조건	중, 장, 노년층 1인가구
시행주체	산청군 / 산청지역자활센터

사업명	저소득층 위문
사업내용	사회복지시설 및 저소득가구 위문
사업기간	2022년01월01일 ~ 2026년12월31일
지원형태	직접수행
지원조건	사회복지시설 및 저소득가구 설, 추석 명절 위문
시행주체	산청군

단위사업

자원봉사 인프라 구축

□ 목적 및 주요내용

○ 목적

- 자원봉사활성화 도모를 위한 참여율 및 활동처 확대
- 주민의 자율적인 지역문제 해결 유도를 통한 자치역량 강화

○ 주요내용

- 자원봉사센터 및 단체 운영, 코디네이터 지원
- 자원봉사 활성화 지원사업, 자원봉사자 상해보험 가입

□ 관련 예산사업 내역

(단위:개, 백만원)

사업명	회계구분	'20결산	'21예산	'22예산	비고 (세부사업수)
자원봉사 인프라 구축	일반회계	83	131	132	7
자원봉사센터 운영		2	8	6	
자원봉사센터 활성화		12	14	14	
자원봉사 코디네이터 인건비		43	59	62	
자원봉사 코디네이터 수당		2	9	10	
자원봉사단체 운영 및 봉사자 지원		7	14	14	
자원봉사단체 활성화사업 지원		15	24	24	
자원봉사자 보험료 지원		2	2	2	

□ 관련 예산사업 개요

사업명	자원봉사센터 운영
사업내용	자원봉사센터 운영경비, 자원봉사 종합관리시스템 운영
사업기간	2022년01월01일 ~ 2026년12월31일
지원형태	직접수행
지원조건	군비 100%
시행주체	산청군

사업명	자원봉사센터 활성화
사업내용	센터 운영 활성화사업 추진 - 수납정리, 자원봉사 활성화 프로그램 운영, 가족봉사 등
사업기간	2022년01월01일 ~ 2026년12월31일
지원형태	직접수행
지원조건	자원봉사센터 운영 활성화사업 추진(도비 30%, 군비 70%)
시행주체	산청군

사업명	자원봉사 코디네이터 인건비
사업내용	.교육 코디네이터 1명 .데이터베이스 코디네이터 1명 .코디네이터 업무 : 자원봉사 교육과정 및 프로그램 연구.개발.운영, 자원봉사자 상담 및 관리, 자원봉사 실적등록 및 관리, 자원봉사정보시스템 운용 등
사업기간	2022년01월01일 ~ 2026년12월31일
지원형태	직접수행
지원조건	자원봉사센터 인건비 지원(국비 50 %, 도비 13%, 군비 37%)
시행주체	산청군

사업명	자원봉사 코디네이터 수당
사업내용	코디네이터 퇴직금, 4대보험료, 시간외근무수당, 활동여비, 직무교육 보상, 명설 상여금
사업기간	2022년01월01일 ~ 2026년12월31일
지원형태	직접수행
지원조건	군비 100%
시행주체	산청군

사업명	자원봉사단체 운영 및 봉사자 지원
사업내용	- 전문자원봉사자 순회봉사활동 재료비 - 자원봉사자 비교 견학 및 교육, 간담회 등 - 자원봉사자 봉사활동 참여 보상금 등
사업기간	2022년01월01일 ~ 2026년12월31일
지원형태	직접수행
지원조건	군비 100%
시행주체	산청군

사업명	자원봉사단체 활성화사업 지원
사업내용	- 사랑담은 명절음식 나눠주기(년 2회) : 설,추석 명절 어려운계층 명절음식 - 사랑의 김장김치 담궈주기(년1회) : 김장김치담그기 사업추진 150여 소외계층 선정 배부 - 자원봉사자 한마음대회 보조 1회 - 우리동네 그린존 만들기
사업기간	2022년01월01일 ~ 2026년12월31일
지원형태	직접수행
지원조건	군비 100%
시행주체	산청군

사업명	자원봉사자 보험료 지원
사업내용	자원봉사자 보험가입에 따른 보험료 지원
사업기간	2022년01월01일 ~ 2026년12월31일
지원형태	직접수행
지원조건	자원봉사자 보험가입(국비 50%, 도비 15%, 군비 35%)
시행주체	산청군

단위사업

복지대상자 통합조사 및 관리

□ 목적 및 주요내용

○ 목적

0 사회보장급여 대상자 통합조사 및 효율적인 자격관리

○ 주요내용

- 0 사회보장급여 신청자 통합조사 실시
 - 사회보장급여 신청자 소득재산 등 공적자료 및 금융재산 조사
 - 가정 방문상담 중심 복지대상자 조사
- 0 사회보장급여 대상자 확인조사 실시
 - 복지대상자의 효율적인 선정 관리를 위해 24개 기관 65종의 최신 공적자료 적용을 통한 확인조사 실시

□ 관련 예산사업 내역

(단위:개, 백만원)

사업명	회계구분	'20결산	'21예산	'22예산	비고 (세부사업수)
복지대상자 통합조사 및 관리	일반회계	18	25	19	1
통합조사 및 관리		18	25	19	

□ 관련 예산사업 개요

사업명	통합조사 및 관리
사업내용	- 사회보장급여신청 관련 홍보물 구입(제작) - 통합조사 운영비(급량비 및 여비) - 상담실 운영비 - 방문조사 휴대전화 통신비
사업기간	2022년01월01일 ~ 2026년12월31일
지원형태	직접수행
지원조건	군비 100%
시행주체	산청군

단위사업

저소득층 기초생활보장

□ 목적 및 주요내용

○ 목적

국민기초생활보장 수급자에게 의복·음식물 및 연료비, 기타 일상생활에 기본적으로 필요한 금품을 지급하여 최저생계 보장

○ 주요내용

- 기초생활보장수급자 기본생활 지원
- 차상위계층의 소득역전 방지(기초수급 유입 예방)
- 신규 수급자 적극 발굴
- 복지급여 부정수급 방지
- 65세미만 저소득층 질환자에 대한 재가서비스 제공

□ 관련 예산사업 내역

(단위:개, 백만원)

사업명	회계구분	'20결산	'21예산	'22예산	비고 (세부사업수)
저소득층 기초생활보장	일반회계	4,925	6,780	6,401	9
기초생활복지증진		14	15	13	
생계급여		4,580	6,350	6,038	
교육급여		9	9	13	
해산장제급여		52	71	71	
정부양곡 복지용 택배비		29	33	32	
가사간병방문지원사업		200	241	184	
저소득층자녀청년멘토링		2	11	8	
저소득 자녀 입학준비금 지원		3	9	3	
저소득주민건강보험료 지원		36	40	40	

□ 관련 예산사업 개요

사업명	기초생활복지증진
사업내용	생활보장위원회 위원 참석 수당, 기초생활보장사업 홍보, 기본업무추진여비 등
사업기간	2022년01월01일 ~ 2026년12월31일
지원형태	직접수행
지원조건	군비100%
시행주체	산청군

사업명	생계급여
사업내용	- 일반수급자 : 가구별 소득인정액, 가구원 수에 따라 차등지급 - 시설수급자 : 보장시설수급자 1인당 급여기준에 따라 지급
사업기간	2022년01월01일 ~ 2026년12월31일
지원형태	직접수행
지원조건	가구의 소득인정액이 가구별 기준중위소득 30% 이하 국비 80%, 도비 10%, 군비 10%
시행주체	산청군

사업명	교육급여
사업내용	- 고등학생 : 입학금·수업료, 교과서대, 부교재비, 학용품비 지원 - 중 학생 : 부교재비, 학용품비 지원 - 초등학생 : 부교재비, 학용품비 지원
사업기간	2022년01월01일 ~ 2026년12월31일
지원형태	직접수행
지원조건	소득인정액이 중위소득의 50% 이하인 가구의 초.중.고등학생 (국비 80%, 도비 10%, 군비 10%)
시행주체	산청군

사업명	해산장제급여
사업내용	- 수급자가 출산(출산예정 포함)한 경우 해산급여 현금지급(700천원) - 수급자가 사망한 경우 장제를 실제 행하는 자에게 장제급여 현금지급(800천원)
사업기간	2022년01월01일 ~ 2026년12월31일
지원형태	직접수행
지원조건	- 생계.의료.주거급여 수급자 중 사망자의 유족(장제를 행한 자), 해산자 - 국비 80%, 도비 10%, 군비 10%
시행주체	산청군

사업명	정부양곡 복지용 택배비
사업내용	- 기초생활수급자, 차상위계층 중 양곡 신청 가구에 대해 정부양곡(20kg 1포대) 판매가격의 50~90% 할인공급하여 배송기간 내 원활한 양곡 배송업무 실시 - 정부양곡 할인가구입 상한량 : 1인당 월10kg
사업기간	2022년01월01일 ~ 2026년12월31일
지원형태	직접수행
지원조건	- 국민기초생활보장 수급자 중 양곡 구입 희망자 : 생계.의료급여 수급자 양곡가격의 90% 할인, 주거.교육급여 수급자 양곡가격의 50% 할인 - 차상위계층(차상위본인부담경감, 한부모가족, 차상위장애인, 차상위자활, 차상위계층확인사업): 양곡가격 50%할인
시행주체	산청군

사업명	가사간병방문지원사업
사업내용	가사간병 방문 도우미 지원
사업기간	2022년01월01일 ~ 2026년12월31일
지원형태	직접수행
지원조건	○장애정도가 심한 장애인, 6개월 이상 치료를 요하는 중증질환자, 희귀난치질환자 ○소년소녀가정, 조손가정, 한부모가정 ○65세 미만 의료급여수급자 중 장기입원 사례관리 퇴원자 등
시행주체	산청군

사업명	저소득층자녀 청년멘토링
사업내용	- 청년 멘토(만18세이상 50세이하)와 저소득층 초·중·고등학생 멘티(멘토에게 상담이나 조언을 받는 사람)간 1 : 1 개별지도 - 멘토링 내용 : 기초학습 및 교과 과목 등 부진학습지도, 고충상담 및 인성지도, 영화·전시회 등 문화체험 활동
사업기간	2022년01월01일 ~ 2026년12월31일
지원형태	직접수행
지원조건	기초생활보장수급자 중 초등학교1학년 ~ 고등학교 1학년 재학생
시행주체	산청군

사업명	저소득 자녀 입학준비금 지원
사업내용	- 수급자 초·중·고등학교 신입생 운동화, 책가방 구입비 지원 - 지원기준 : 초·중·고등학교 신입생 1인당 10만원
사업기간	2022년01월01일 ~ 2026년12월31일
지원형태	직접수행
지원조건	기초생활보장수급자 초·중·고등학교 신입생
시행주체	산청군

사업명	저소득주민건강보험료지원
사업내용	노인세대, 장애인세대, 한부모세대, 소년소녀가장세대 중 월 1만원 미만의 국민건강보험료 및 노인장기요양보험료 지원
사업기간	2022년01월01일 ~ 2026년12월31일
지원형태	직접수행
지원조건	군비 100%
시행주체	산청군

단위사업

저소득층 자활지원

□ 목적 및 주요내용

○ 목적

근로능력이 있는 저소득층에게 자활을 위한 근로기회 제공으로 자활기반 조성

○ 주요내용

- 참여가능한 일자리 발굴 및 제공
- 적극적 근로 참여를 위한 인센티브 제공
- 저소득층 자활·자립 지원

□ 관련 예산사업 내역

(단위:개, 백만원)

사업명	회계구분	'20결산	'21예산	'22예산	비고 (세부사업수)
저소득층 자활지원	일반회계	1,586	1,586	1,509	5
자활근로사업		1,061	1,026	988	
저소득 차상위계층 특별 지원사업		136	136	136	
지역자활센터운영		223	227	240	
저소득층 자활지원사업 (도비사업)		52	52	53	
탈수급지원(자산형성 통장사업)		114	144	92	

□ 관련 예산사업 개요

사업명	자활근로사업
사업내용	○읍면자활근로사업, 산청지역자활센터 위탁자활근로사업 ○사업대상 : 기초수급자 및 차상위계층
사업기간	2022년01월01일 ~ 2026년12월31일
지원형태	직접수행
지원조건	국민기초생활보장법에 의한 저소득층에게 자활근로 기회 제공(국비 80%, 도비 6%, 군비 14%)
시행주체	산청군

사업명	자활장려금
사업내용	생계급여 수급자 중 자활참여로 인한 자활근로소득 발생
사업기간	2022년01월01일 ~ 2026년12월31일
지원형태	직접수행
지원조건	자활근로에 참여하는 생계급여 수급자 중 시장진입형, 인턴도우미형, 사회서비스형 사업단 참여자 대상
시행주체	산청군

사업명	저소득 차상위계층 특별지원사업
사업내용	독거노인 안전도우미, 공공시설물 또는 유적지 관리, 지역환경정비 등
사업기간	2022년01월01일 ~ 2026년12월31일
지원형태	직접수행
지원조건	도비 50%, 군비 50%
시행주체	산청군

사업명	지역자활센터운영
사업내용	지역자활센터 운영 지원
사업기간	2022년01월01일 ~ 2026년12월31일
지원형태	직접수행
지원조건	지역자활센터 운영지원(국비70%, 도비9%, 군비 21%)
시행주체	산청군

사업명	저소득층 자활지원사업(도비사업)
사업내용	종사자수당, 자활사업 활성화 촉진사업, 플랫폼 구축 지원
사업기간	2022년01월01일 ~ 2026년12월31일
지원형태	직접수행
지원조건	도비50%, 군비50%
시행주체	산청군

사업명	탈수급지원(자산형성 통장사업)
사업내용	근로소득 발생하는 저소득층의 통장개설 및 적립에 따른 장려금 지원
사업기간	2022년01월01일 ~ 2026년12월31일
지원형태	직접수행
지원조건	기초수급자, 차상위계층 중 근로소득발생하는 가구
시행주체	산청군

단위사업

저소득층 생활안정 지원

□ 목적 및 주요내용

○ 목적

자활기업, 기초생활수급자 및 차상위 계층의 전세자금 및 창업 운영에 필요한 자금대여로 경제적 자활·자립을 유도하는 등 근로능력 있는 수급자의 탈빈곤 도모

○ 주요내용

- 자활기업에 대한 사업지원
- 지역자활지원계획 수립 및 실시기관 육성을 위한 비용
- 수급자 및 차상위계층의 복지증진을 위한 사업
- 기타 자활사업의 개발을 위한 연구 등의 비용

□ 관련 예산사업 내역

(단위:개, 백만원)

사업명	회계구분	'20결산	'21예산	'22예산	비고 (세부사업수)
저소득층생활안정지원	자활및생활 안정기금 특별회계	69	946	874	1
자활및생활안정기금사업		69	946	874	

□ 관련 예산사업 개요

사업명	자활및생활안정기금사업
사업내용	<p>□ 자활기금</p> <ul style="list-style-type: none"> - 자활기업에 대한 사업자금 대여 - 지역자활지원계획에 의한 자활지원 사업실시 및 자활사업 실시기관 육성을 위한 비용 - 수급자 및 차상위계층의 복지증진을 위한 사업 - 그 밖에 자활사업의 개발을 위한 연구·평가 등의 비용 <p>□ 생활안정기금</p> <ul style="list-style-type: none"> - 천재지변, 기타 재난을 당한 자에 대한 생계자금 - 직계비속인 자녀로 고등학교 이상인 재학생 학자금 - 자립기반 구축을 위한 자금 대여
사업기간	2022년01월01일 ~ 2026년12월31일
지원형태	직접수행
지원조건	<ul style="list-style-type: none"> - 자활자금 : 5년 거치 5년 균분상환(자활기업 5천만원 한도, 개인창업 2천만원 한도) - 생활안정자금 : 2년 거치 3년 균분상환(1천5백만원 한도)
시행주체	산청군

단위사업

저소득층 의료지원

□ 목적 및 주요내용

○ 목적

- 체계적인 수급자 관리로 의료재정의 안정화 도모
- 의료비 지원으로 저소득층 가정의 의료비 부담 감소 및 생활수준 향상

○ 주요내용

- 의료급여수급자 의료비 지원
- 사례 및 사후관리를 통한 의료재정 안정화
- 의료급여제도 교육 및 안내

□ 관련 예산사업 내역

(단위:개, 백만원)

사업명	회계구분	'20결산	'21예산	'22예산	비고 (세부사업수)
저소득층 의료지원	의료급여기금 특별회계	595	674	694	4
의료급여 사례관리사업비		71	70	72	
의료급여 행정경비		16	16	16	
의료급여 현금급여비		79	113	97	
의료급여비 지원(시군 부담금)		429	476	509	

□ 관련 예산사업 개요

사업명	의료급여 사례관리사업비
사업내용	의료급여관리사 인건비
사업기간	2022년01월01일 ~ 2026년12월31일
지원형태	직접수행
지원조건	의료급여 사례관리 업무를 수행하기 위한 의료급여관리사 채용
시행주체	산청군

사업명	의료급여 행정경비
사업내용	○일반운영비(사업홍보비 등) ○여비(의료급여관리사 사례관을 위한 출장여비)
사업기간	2022년01월01일 ~ 2026년12월31일
지원형태	직접수행
지원조건	의료급여제도 운영 경비(국비 80%, 도비 20%)
시행주체	산청군

사업명	의료급여 현금급여비
사업내용	의료급여 진료비, 요양비, 본인부담 보상금, 초과금, 환급금, 장애인보장구 등
사업기간	2022년01월01일 ~ 2026년12월31일
지원형태	직접수행
지원조건	의료급여대상자 요양비, 장애인보장구 등 지원(국비 80%, 도비 20%)
시행주체	산청군

사업명	의료급여비 지원(시군부담금)
사업내용	의료급여비 시군 부담금
사업기간	2022년01월01일 ~ 2026년12월31일
지원형태	직접수행
지원조건	군비 100%
시행주체	산청군

복지지원과

□ 성과계획 총괄표

가. 총괄

(단위:개, 백만원)

부서명	성과계획				예산액		
	전략목표수	정책사업목표		단위사업수	예산액	전년도예산액	비교증감
		개수	지표수				
계	1	5	13	17	83,785	79,159	4,626
복지지원과	1	5	13	17	83,785	79,159	4,626

나. 성과계획 및 재원비중

전략목표명 (부서명)	정책사업목표명	성과지표명	예산액 (백만원)	
			예산액	비중(%)
따뜻한 복지, 더불어 행복한 산청 (복지지원과)	경제적 지원 및 사회활동 지원과 시설이용 지원을 통해 장애인의 복지증진	장애인 연금 수급율	83,753	99.99
		장애인일자리 참여율		
		장애인의료비 예산 집행율		
	안정된 노후생활 보장을 위한 노인복지서비스 강화	기초연금 사후관리율		
		노인사회활동지원사업 참여율		
	양성이 평등하고 행복한 가족친화적인 서비스 지원 강화	건강가정·다문화가족 지원센터 프로그램 운영		
		아이돌봄 서비스 예산 집행율		
	안전하고 질 높은 보육 환경 조성으로 영유아가 행복한 복지서비스 강화	국공립어린이집 이용 원아 확대		
		어린이집 기능보강 사업비 집행 실적		
	◦안전하고 행복한 아동 복지서비스 제공 ◦청소년 역량 증진 및 건전하고 조화로운 성장 도모	청소년 복지서비스 지원율		
		청소년수련관 청소년 이용률		
		아동발달지원계좌 적립 비율		
지역아동센터 프로그 램비 지출비율 준수				

전략목표	따뜻한 복지, 더불어 행복한 산청
[소관부서]	복지지원과

1. 기본방향

- 장애인 자립생활을 위한 복지서비스 확대
- 노인사회활동지원 강화로 활기찬 노후생활 보장
- 건강가정 및 양성평등 문화 확산
- 아동이 안전하고 행복한 복지서비스 제공
- 청소년의 균형 있고 조화로운 성장을 위한 복지서비스 확대

< 정책사업목표 현황 >

(단위:개, 백만원)

정책사업목표	성과 지표수	단위 사업수	예산액
경제적 지원 및 사회활동 지원과 시설이용 지원을 통해 장애인의 복지증진	3	5	16,976
안정된 노후생활 보장을 위한 노인복지서비스 강화	2	6	55,699
양성이 평등하고 행복한 가족친화적인 서비스 지원 강화	2	2	1,758
안전하고 질 높은 보육환경 조성으로 영유아가 행복한 복지서비스 강화	2	1	5,652
◦안전하고 행복한 아동복지서비스 제공 ◦청소년 역량 증진 및 건전하고 조화로운 성장 도모	4	3	3,668

2. 조직 및 인력현황

(단위 : 명)

부서명	정원				현원	계단위 직제명
	계	4급이상	5급	6급이하		
계	17	0	1	16	18	
복지지원과	17	0	1	16	18	장애인복지담당, 노인복지담당, 여성가족담당, 아동청소년담당

3. 예산현황

(단위 : 백만원, %)

구 분	예산액		전년도예산액		비교증감	
	예산액	구성비	예산액	구성비	증감률	증감률
계	83,785	100.00 %	79,159	100.00 %	4,626	5.84%
정책사업	83,760	99.97 %	79,140	99.98 %	4,620	5.84%
행정운영경비	25	0.03 %	19	0.02 %	6	31.71%
인력운영비	0	0.00 %	0	0.00 %	0	0.00%
기본경비	25	0.03 %	19	0.02 %	6	31.71%
재무활동	0	0.00 %	0	0.00 %	0	0.00%

정책사업목표

경제적 지원 및 사회활동 지원과 시설이용 지원을 통해 장애인의 복지증진

(1) 주요내용

- 장애인연금 및 수당
- 장애인시설 지원
- 장애인활동지원사업
- 장애인일자리사업 등

(2) 성과지표 및 목표치 설정

< 성과지표별 목표치 설정 >

성과지표(단위)	지표 유형	가중치	실적 및 목표치					측정산식 또는 측정방법	자료수집 방법/출처	
			구분	'20	'21	'22	'23			'24
장애인연금수급률(%)	핵심	60	목표	100	100	100	100	0	장애인연금수급자수/수급권자수(1~2급, 3급 중복장애인)*100	행복e음 통계시스템
			실적	100	0					
장애인일자리참여율(%)	일반	20	목표	100	100	100	100	0	참여인원/배정인원*100	장애인일자리사업전산시스템
			실적	100	0					
장애인의료비 예산 집행율(%)	일반	20	목표	100	100	100	100	0	집행예산/배정예산*100	지방재정관리시스템
			실적	100	0					

< 성과지표별 목표치 설정 근거 >

- 장애인연금수급률
 - 장애인연금 법정수급률(70%) 및 과거 2년간 실적 평균값
- 장애인일자리참여율
 - 과거 2년간 실적 평균값
- 장애인의료비 예산집행율
 - 과거 2년간 실적 평균값

(1) 주요내용

- 맞춤형 노인복지서비스 제공
 - 경로효친의 미풍양속 계승발전을 위한 지역사회분위기 조성
 - 노인 단체지원 현실화 및 노인의 날 행사 추진
 - 기초연금 등 노인세대에 지원되는 수당 적기 지원
 - 다양한 노인복지 수요에 부응한 질 높은 서비스 제공
 - 노인대학 운영 등 노인여가선용사업 추진
- 노인교육 및 건강증진사업 지원강화
 - 구직희망 고령자 취업교육비 지원
 - 노인목욕사업 지원 및 빨래방 운영 위탁
- 시설 및 재가노인복지서비스 내실화
 - 독거노인에 대한 생활실태 및 정기적인 안전확인 등 관심 제고
 - 노인돌봄서비스 제공 및 독거노인응급안전돌보미 운영
 - 거동불편노인식사배달 및 재가지원사업
 - 노인복지시설 운영지원을 통한 양질의 노인요양서비스 제공
 - 노인의료복지시설 운영지원 및 공단예탁

(2) 성과지표 및 목표치 설정

< 성과지표별 목표치 설정 >

성과지표(단위)	지표 유형	가중치	실적 및 목표치					측정산식 또는 측정방법	자료수집 방법/출처	
			구분	'20	'21	'22	'23			'24
기초연금 사후관리율(%)	핵심	60	목표	85	85	85	85	0	부당수급 환수액 / 부당수급 발생액 * 100	사회보장 정보시스템 (행복e음)
			실적	85	0					
노인사회활동지원사업 참여율(%)	일반	40	목표	95	95	95	95	0	(참여인원 / 배정인원) * 100	지원신청서
			실적	95	0					

< 성과지표별 목표치 설정 근거 >

- 기초연금 사후관리율
 - 최근 3년간 실적 평균값을 목표치로 설정
- 노인사회활동지원사업 참여율
 - 예산 배정인원 95%를 목표치로 설정

정책사업목표

양성이 평등하고 행복한 가족친화적인 서비스 지원 강화

(1) 주요내용

- 양성평등주간행사지원
- 건강가정활성화사업
- 저소득 한부모세대 가정지원
- 아동여성안전지역연대 운영
- 아동안전지도제작
- 건강가정.다문화가족지원센터 운영
- 아이돌봄지원
- 성매매 여성폭력 근절 지원
- 공동육아나눔터 운영 등

(2) 성과지표 및 목표치 설정

< 성과지표별 목표치 설정 >

성과지표(단위)	지표 유형	가중치	실적 및 목표치					측정산식 또는 측정방법	자료수집 방법/출처	
			구분	'20	'21	'22	'23			'24
건강가정.다문화가족지원센터 프로그램운영(명)	핵심	60	목표	100	100	100	100	0	건강가정.다문화가족지원센터 프로그램 연간 이용자 증가수	결과보고서
			실적	0	0					
아이돌봄 서비스 예산 집행율(%)	일반	40	목표	100	100	100	100	0	(아이돌봄 집행액/아이돌봄 예산액) * 100	실적보고서
			실적	100	0					

< 성과지표별 목표치 설정 근거 >

- 건강가정.다문화가족지원센터 프로그램 운영
 - 건강가정.다문화가족지원센터 실적 평가
- 아이돌봄 서비스 예산 집행율
 - 아이돌봄지원사업 실적 평가

정책사업목표

안전하고 질 높은 보육환경 조성으로 영유아가 행복한 복지서비스 강화

(1) 주요내용

- 가정양육수당 지원
- 영유아보육료 및 누리과정보육료 지원
- 공공형어린이집 지원
- 보육교직원 처우개선 지원(복지부, 도, 군)
- 어린이집 안전보험료, 민간어린이집 난방비, 민간어린이집 취사원 인건비 지원
- 어린이집 운영지원(차량운영비, 교재교구비)
- 어린이집 교원 보수교육
- 보육교직원 인건비 지원
- 어린이집 환경개선
- 부모모니터링단 운영
- 어린이집종사자 연찬회, 어린이 과학체험 행사

(2) 성과지표 및 목표치 설정

< 성과지표별 목표치 설정 >

성과지표(단위)	지표 유형	가중치	실적 및 목표치					측정산식 또는 측정방법	자료수집 방법/출처	
			구분	'20	'21	'22	'23			'24
국공립어린이집 이용 원아 확대(%)	핵심	50	목표	90	90	90	90	0	(국공립어린이집 이용원아수/전체 어린이집 이용원아수)*100	보육정보 시스템
			실적	90	0					
어린이집 기능보강사업비 집행 실적(%)	일반	50	목표	90	100	100	100	0	(어린이집 기능보강 사업 집행액/어린이집 기능보강 사업 예산액)*100	지방재정 관리시스템
			실적	90	0					

< 성과지표별 목표치 설정 근거 >

- 국공립어린이집 이용 원아 확대
 - 전년 대비 국공립어린이집 이용원아 증가를 5% 달성
- 어린이집 기능보강사업비 집행 실적
 - 어린이집 기능보강 사업 예산 90%이상 집행

정책사업목표

◦안전하고 행복한 아동복지서비스 제공
 ◦청소년 역량 증진 및 건전하고 조화로운 성장 도모

(1) 주요내용

- 소년소녀가장 지원, 가정위탁양육 지원
- 지역아동센터 운영 지원
- 가정보호아동 지원
- 입양아동 가족 지원
- 아동발달지원계좌
- 아동급식 지원
- 산청군 드림스타트센터 운영
- 어린이날 행사지원
- 아동보호전문기관 운영비 지원
- 청소년 복지 및 보호
- 청소년수련시설 운영 및 관리
- 청소년상담센터 운영

(2) 성과지표 및 목표치 설정

< 성과지표별 목표치 설정 >

성과지표(단위)	지표 유형	가중치	실적 및 목표치					측정산식 또는 측정방법	자료수집 방법/출처	
			구분	'20	'21	'22	'23			'24
청소년복지서비스지원율 (%)	핵심	30	목표	89	90	90	90	0	사례관리인원/사례 목표인원*100	
			실적	89	0					
청소년수련관 청소년이용률(이용대장)	일반	20	목표	80	80	80	80	0	청소년이용자수/ 전체이용자수*100	
			실적	0	0					
아동발달지원계좌 적립 비율(%)	일반	20	목표	90	90	90	90	0	아동발달지원계좌 적립비율	신한은행 (디딤씨앗)
			실적	90	0					
지역아동센터 프로그램비 지출비율 준수(%)	일반	30	목표	10	10	10	10	0	프로그램비/기본 운영비	사회복지 통합정보 시스템
			실적	10	0					

< 성과지표별 목표치 설정 근거 >

- 청소년복지서비스지원율
 - 사례목표인원 대비 사례관리 인원수
- 청소년수련관 청소년이용률
 - 전체 이용자수 대비 청소년 이용자수
- 아동발달지원계좌 적립 비율
 - 가입대상아동 수 대비 90% 가입
- 지역아동센터 프로그램비 지출비율 준수
 - 기본운영비의 10% 이상을 프로그램비로 지출

정책사업목표별 성과지표 현황

부서별	정책사업목표명	성과지표명(단위)	22년 목표치	지표종류		예산액 (백만원)
				정량/ 정성	성격	
총 계						83,753
복지지원과	경제적 지원 및 사회활동 지원과 시설이용 지원을 통해 장애인의 복지증진	장애인연금 지급률(%)	100	정량	산출	16,976
		장애인일자리참여율(%)	100	정량	결과	
		장애인의료비 예산집행율 (%)	100	정량	산출	
	안정된 노후생활 보장을 위한 노인복지서비스 강화	기초연금 사후관리율(%)	85	정량	산출	55,699
		노인사회활동지원사업 참여율(%)	95	정성	산출	
	양성이 평등하고 행복한 가족친화적인 서비스 지원 강화	건강가정·다문화가족지원 센터 프로그램운영(명)	100	정량	결과	1,758
		아이돌봄 서비스 예산 집행율(%)	100	정량	결과	
	안전하고 질 높은 보육 환경 조성으로 영유아가 행복한 복지서비스 강화	국공립어린이집 이용 원아 확대(%)	90	정량	결과	5,652
		어린이집 기능보강사업비 집행 실적(%)	100	정량	결과	
	<ul style="list-style-type: none"> ○ 안전하고 행복한 아동 복지서비스 제공 ○ 청소년 역량 증진 및 건전하고 조화로운 성장 도모 	청소년복지서비스지원율 (%)	90	정량	산출	3,668
		청소년수련관 청소년 이용률(이용대장)	80	정량	산출	
		아동발달지원계좌 적립 비율(%)	90	정량	결과	
		지역아동센터 프로그램비 지출비율 준수(%)	10	정량	결과	

단위사업

장애인 등 생활안정 지원

□ 목적 및 주요내용

○ 목적

저소득 장애인의 경제적 부담 경감

○ 주요내용

- 장애인연금 및 수당, 장애인의료비 지급
- 여성장애인 출산지원비 지급
- 신장장애인 혈액투석비 지급

□ 관련 예산사업 내역

(단위:개, 백만원)

사업명	회계구분	'20결산	'21예산	'22예산	비고 (세부사업수)
장애인 등 생활안정지원	일반회계	2,283	2,442	2,645	8
장애인연금 급여 지급		1,868	1,897	2,267	
장애수당(기초) 지급		151	196	145	
장애수당(차상위 등) 지급		143	221	138	
장애수당(도비)		17	19	15	
장애인의료비 지원		103	103	74	
저소득장애인 진단서 발급비 및 검사비 지원		1	1	2	
여성장애인 출산비용지원		0	1	1	
신장장애인 투석비 등 지원		0	4	4	

□ 관련 예산사업 개요

사업명	장애인연금 급여 지급
사업내용	매월 장애인연금 지급
사업기간	2022년01월01일 ~ 2026년12월31일
지원형태	직접수행
지원조건	수급자 및 차상위, 차상위초과 장애인 중 장애인연금 소득인정액 기준 이하
시행주체	산청군

사업명	장애수당(기초) 지급
사업내용	매월 2만원~4만원 장애수당 지급
사업기간	2022년01월01일 ~ 2026년12월31일
지원형태	직접수행
지원조건	기초생활수급자 중 심하지않은 장애인
시행주체	산청군

사업명	장애수당(차상위 등) 지급
사업내용	기초생활수급(주거, 교육), 차상위 장애인, 장애아동 대상 매월 장애수당 지급
사업기간	2022년01월01일 ~ 2026년12월31일
지원형태	직접수행
지원조건	소득인정액이 선정기준액 이하인 자
시행주체	산청군

사업명	장애수당(도비)
사업내용	기초생활수급자 중 심한 장애인에 대하여 장애인연금 이외 도비 장애수당 월 2만원 추가 지급
사업기간	2022년01월01일 ~ 2026년12월31일
지원형태	직접수행
지원조건	기초생활수급자 중 시한 장애인
시행주체	산청군

사업명	장애인의료비 지원
사업내용	의료급여법상 2종 수급권자 및 차상위본인부담경감 장애인들에게 의료비 본인부담금 지원
사업기간	2022년01월01일 ~ 2026년12월31일
지원형태	직접수행
지원조건	의료급여법상 2종 수급권자 및 차상위본인부담경감 장애인
시행주체	산청군

사업명	저소득장애인 진단서 발급비 및 검사비 지원
사업내용	- 장애정도 심사용 진단서 발급비(정신적장애 4만원 이내, 그 외 장애 15천원 이내) - 검사비 : 10만원 이내
사업기간	2022년01월01일 ~ 2026년12월31일
지원형태	직접수행
지원조건	기초생활수급자 및 차상위 장애인 중 장애신규등록자 또는 재판정 대상자
시행주체	산청군

사업명	여성장애인 출산비용 지원
사업내용	여성장애인 출산시 태아 1인 1백만원 지원
사업기간	2022년01월01일 ~ 2026년12월31일
지원형태	직접수행
지원조건	여성장애인 출산
시행주체	산청군

사업명	신장장애인 투석비 등 지원
사업내용	<ul style="list-style-type: none"> - 저소득 신장장애인 투석비 등 지원 - 혈액,복막투석비(연1,05천원) - 투석 혈관시술비(연500천원) - 신장이식 검사비(연1,000천원)
사업기간	2022년01월01일 ~ 2026년12월31일
지원형태	직접수행
지원조건	장애정도가 심한 신장장애인 중 소득인정액이 기준중위소득의 120%이하 (소득수준은 차상위본인부담경감대상자 선정기준에 따름)
시행주체	산청군

단위사업

장애인사회활동 지원

□ 목적 및 주요내용

○ 목적

장애인 활동보조를 통한 사회참여 기회 확대

○ 주요내용

- 장애인활동지원, 중증장애인 도우미지원
- 발달재활, 부모심리상담지원, 발달장애인 가족휴식지원
- 여성장애인 기능습득교육, 기초재활교육, 장애학생 방학기간 돌봄
- 장애인단체 지원, 장애인 래프팅대회
- 발달장애인 주간활동서비스지원, 발달장애인 방과후 돌봄서비스 지원

□ 관련 예산사업 내역

(단위:개, 백만원)

사업명	회계구분	'20결산	'21예산	'22예산	비고 (세부사업수)
장애인사회활동지원	일반회계	3,056	3,405	4,136	11
장애인활동지원		2,591	2,585	3,235	
장애인활동지원 가산수당		13	14	38	
중증장애인 도우미지원		160	141	106	
발달재활서비스 지원		76	76	71	
발달장애인 주간활동 서비스지원		109	326	413	
청소년 발달장애학생 방과후활동서비스 지원		77	167	176	
여성장애인 기능습득교육		3	3	3	
시각장애인 기초재활교육		3	5	5	
장애학생 방학기간 돌봄사업		8	8	8	
장애인단체지원		16	71	72	
장애인 래프팅대회		0	10	10	

□ 관련 예산사업 개요

사업명	장애인활동지원
사업내용	활동보조, 방문목욕, 방문간호서비스 제공
사업기간	2022년01월01일 ~ 2026년12월31일
지원형태	직접수행
지원조건	만6세 이상부터 만 65세 미만의 장애인복지법 상 등록 장애인 (종합조사 점수 및 수급자격심의회 결정)
시행주체	산청군

사업명	장애인활동지원 가산수당
사업내용	활동지원사 연계에 어려움을 겪는 것으로 인정되는 수급자에게 활동보조 서비스를 제공하는 활동지원사업
사업기간	2022년01월01일 ~ 2026년12월31일
지원형태	직접수행
지원조건	종합조사점수 446점 이상인 장애인, 347점이상은 장애아동 활동지원 수급자 등
시행주체	산청군

사업명	중증장애인 도우미지원
사업내용	장애인의 활동보조, 교육지원
사업기간	2022년01월01일 ~ 2026년12월31일
지원형태	직접수행
지원조건	장애인의 정도가 심한 장애인 - 만 6세 미만 장애인 - 만 6세 이상 ~ 만 65세 미만으로서 장애인활동지원 미수급자 또는 대기자
시행주체	산청군

사업명	발달재활서비스 지원
사업내용	만18세 미만 장애아동(시각·청각·언어·지적·자폐성·뇌병변) 재활치료 지원
사업기간	2022년01월01일 ~ 2026년12월31일
지원형태	직접수행
지원조건	기준 중위소득 180%이하(소득별 차등지급)
시행주체	산청군

사업명	발달장애인 주간활동서비스지원
사업내용	자조모임, 교육, 건강증진 활동 등 서비스 제공
사업기간	2022년01월01일 ~ 2026년12월31일
지원형태	직접수행
지원조건	만18세 이상 만65세 미만의 성인 발달장애인 대상
시행주체	산청군

사업명	청소년 발달장애학생 방과후활동서비스 지원
사업내용	소그룹구성하여 방과후 활동서비스 이용 - 취미여가, 자립준비, 관람체험, 자조활동 등 이용자의 욕구 및 상황을 고려한 다양한 서비스 제공
사업기간	2022년01월01일 ~ 2026년12월31일
지원형태	직접수행
지원조건	만12세이상 18세 미만으로 중고등학교(일반학교 및 특수학교), 전공과에 재학중인 장애인복지법상 등록된 지적 및 자폐성장아인
시행주체	산청군

사업명	여성장애인 기능습득교육
사업내용	여성장애인이 취업 및 창업 가능 분야 교육 지원
사업기간	2022년01월01일 ~ 2026년12월31일
지원형태	직접수행
지원조건	여성장애인(중증장애인 우선)
시행주체	산청군

사업명	시각장애인 기초재활교육
사업내용	시각장애인의 점자교육, 보행훈련, PC교육, 사회적응훈련 등 시행
사업기간	2022년01월01일 ~ 2026년12월31일
지원형태	직접수행
지원조건	시각장애인
시행주체	산청군

사업명	장애학생 방학기간 돌봄사업
사업내용	- 장애학생 방학기간 돌봄사업(열린학교) 운영(상, 하반기) - 학급당 5~10명 - 장애 정도에 따른 맞춤형 교육 실시
사업기간	2022년01월01일 ~ 2026년12월31일
지원형태	직접수행
지원조건	장애학생(초중등교육법 및 특수교육법에 따라 정의한 교육기관에 재학 중인 자)
시행주체	산청군

사업명	장애인단체지원
사업내용	사회단체보조금(운영비 및 사업비), 각종 행사지원
사업기간	2022년01월01일 ~ 2026년12월31일
지원형태	민간보조
지원조건	장애인단체
시행주체	산청군

사업명	장애인 래프팅대회
사업내용	경남 장애인 래프팅대회 개최
사업기간	2022년01월01일 ~ 2026년12월31일
지원형태	민간보조
지원조건	군비 100%
시행주체	경남지체장애인협회 산청군지회

단위사업

장애인 편의증진

□ 목적 및 주요내용

○ 목적

장애인 보조기구 및 주거환경개선을 통한 편의증진

○ 주요내용

- 장애인보조기구, 편의설비 지원, 휠체어택시 운영
- 주거환경개선, 이동전화요금지원

□ 관련 예산사업 내역

(단위:개, 백만원)

사업명	회계구분	'20결산	'21예산	'22예산	비고 (세부사업수)
장애인편의증진	일반회계	20	21	18	3
장애인편의증진사업운영		16	16	13	
장애인보조기구 지원		2	2	2	
장애인보조기구 및 편의 설비 지원		2	3	3	

□ 관련 예산사업 개요

사업명	장애인 편의증진사업 운영
사업내용	<ul style="list-style-type: none"> - 민원실 및 읍면사무소에 편의용품 비치 - 장애인자동차표지 구입 및 장애인복지사업홍보물 제작 - 장애우신문 보급 - 장애인식개선교육 - 장애인활동지원 수급자격심의위원회 개최 - 장애인복지카드 개별배송비 지원 - 장애인 편의시설 정비
사업기간	2022년01월01일 ~ 2026년12월31일
지원형태	직접수행
지원조건	산청군 거주 등록장애인
시행주체	산청군

사업명	장애인보조기구 지원
사업내용	장애인보조기구 교부
사업기간	2022년01월01일 ~ 2026년12월31일
지원형태	직접수행
지원조건	기초수급자 및 차상위 계층
시행주체	산청군

사업명	장애인보조기구 및 편의설비 지원
사업내용	당해연도에 전동휠체어, 전동스쿠터, 전등리모컨, 화상전화기 구입 시 지원되지 않는 본인부담금 내 지원
사업기간	2022년01월01일 ~ 2026년12월31일
지원형태	직접수행
지원조건	<ul style="list-style-type: none"> - 전동휠체어, 전동스쿠터: 건강보험공단에서 보험급여를 지급받은 사람 (차상위본인부담경감자 및 의료급여수급권자 제외) - 전등리모컨: 구입한 사람(시설입소자 및 장기입원자 제외) - 화상전화기: 한국정보화진흥원에서 지원받은 자
시행주체	산청군

단위사업

장애인 일자리 창출

□ 목적 및 주요내용

○ 목적

장애인 일자리 창출

○ 주요내용

장애인 일반형 일자리
 장애인 시간제 일자리
 장애인 복지일자리
 장애인 발달장애인 요양보호사 보조일자리

□ 관련 예산사업 내역

(단위:개, 백만원)

사업명	회계구분	'20결산	'21예산	'22예산	비고 (세부사업수)
장애인일자리 창출	일반회계	497	530	625	5
장애인일자리 지원 (일반형일자리)		244	261	301	
장애인일자리 지원 (시간제일자리)		70	79	97	
장애인일자리 지원 (복지일자리)		96	128	148	
장애인 주차단속도우미		11	12	9	
장애인일자리지원(발달 장애인 요양보호사 보조 일자리)		76	50	70	

□ 관련 예산사업 개요

사업명	장애인일자리지원(일반형일자리)
사업내용	군청, 읍면사무소 및 복지시설에 행정도우미 배치
사업기간	2022년01월01일 ~ 2026년12월31일
지원형태	직접수행
지원조건	만18세 이상 근로가능 등록장애인
시행주체	산청군

사업명	장애인일자리지원(시간제일자리)
사업내용	군청, 읍면사무소 및 복지시설에 행정도우미 배치(주20시간)
사업기간	2022년01월01일 ~ 2026년12월31일
지원형태	직접수행
지원조건	만18세 이상 근로가능 등록장애인
시행주체	산청군

사업명	장애인일자리지원(복지일자리)
사업내용	군청, 읍면사무소 및 복지시설에 환경정비 배치
사업기간	2022년01월01일 ~ 2026년12월31일
지원형태	직접수행
지원조건	만18세 이상 근로가능 등록장애인
시행주체	산청군

사업명	장애인주차단속도우미
사업내용	관내 장애인주차구역 단속 사업
사업기간	2022년01월01일 ~ 2026년12월31일
지원형태	직접수행
지원조건	만18세이상 근로가능 등록장애인
시행주체	산청군

사업명	장애인일자리지원(발달장애인요양보호사보조일자리)
사업내용	발달장애인을 요양보호사의 전반적인 업무를 지원하는 일자리 배치하여 직무능력 습득 및 일자리 경험 제공
사업기간	2022년01월01일 ~ 2026년12월31일
지원형태	직접수행
지원조건	만 18세 이상 장애인복지법상 등록 지적장애인 또는 자폐성장아인
시행주체	산청군

단위사업

장애인복지시설 지원

□ 목적 및 주요내용

○ 목적

장애인복지시설 운영을 통한 가족의 돌봄부담경감 및 장애인복지 인프라 구축

○ 주요내용

- 장애인거주시설(성심인애원, 이레마을)및직업재활시설(이레i&b)운영
- 지역사회재활시설(수어통역, 장인생활이동지원, 시각장애인주간보호)운영
- 장애인복지관운영
- 기타시설(장애인가족지원센터, 편의시설지원센터)
- 장애인복지시설 종사자 수당 지급

□ 관련 예산사업 내역

(단위:개, 백만원)

사업명	회계구분	'20결산	'21예산	'22예산	비고 (세부사업수)
장애인복지시설지원	일반회계	5,409	5,667	5,655	10
장애인거주시설 운영지원		3,483	3,743	3,689	
장애인거주시설 지도원 야근수당		11	13	12	
장애인시설 종사자수당		256	260	218	
장애인직업재활시설		203	208	225	
산엔청복지관 운영 지원		988	1,000	1,060	
장애인생활이동지원센터		92	98	108	
수어통역센터		95	96	102	
시각장애인 주간보호센터		86	90	102	
장애인편의증진기술지원 센터		57	60	60	
장애인가족지원센터		138	100	80	

□ 관련 예산사업 개요

사업명	장애인거주시설 운영 지원
사업내용	장애인거주시설운영비 지원
사업기간	2022년01월01일 ~ 2026년12월31일
지원형태	직접수행
지원조건	장애인거주시설로 등록된 시설
시행주체	산청군

사업명	장애인거주시설 지도원 야근수당
사업내용	장애인시설보조원 야간수당
사업기간	2022년01월01일 ~ 2026년12월31일
지원형태	직접수행
지원조건	도비 50%, 군비 50%
시행주체	산청군

사업명	장애인시설 종사자수당
사업내용	사회복지시설종사자 수당 지원
사업기간	2022년01월01일 ~ 2026년12월31일
지원형태	직접수행
지원조건	도비 50%, 군비 50%
시행주체	산청군

사업명	장애인직업재활시설
사업내용	장애인직업재활시설 운영비
사업기간	2022년01월01일 ~ 2026년12월31일
지원형태	직접수행
지원조건	관내 장애인직업재활시설
시행주체	산청군

사업명	산애헌복지관 운영 지원
사업내용	장애인노인복지관 운영비 지원
사업기간	2022년01월01일 ~ 2026년12월31일
지원형태	민간보조
지원조건	장애인노인복지관 1개소 운영에 따른 인건비 및 운영비 지원
시행주체	산청군

사업명	장애인생활이동지원센터
사업내용	장애인생활이동지원센터 운영
사업기간	2022년01월01일 ~ 2026년12월31일
지원형태	직접수행
지원조건	인건비 및 운영비 지원
시행주체	산청군

사업명	수어통역센터
사업내용	수어통역센터 운영
사업기간	2022년01월01일 ~ 2026년12월31일
지원형태	직접수행
지원조건	등록된 청각언어장애인
시행주체	경남농아인협회 산청군지회

사업명	시각장애인 주간보호센터
사업내용	시각장애인주간보호소 설치 및 운영
사업기간	2022년01월01일 ~ 2026년12월31일
지원형태	직접수행
지원조건	경남시각장애인보호지원연합회 산청군지회
시행주체	경남시각장애인복지연합회 산청군지회

사업명	장애인편의증진기술지원센터
사업내용	장애인편의증진기술지원센터 전문인력 인건비 및 운영비 지원
사업기간	2022년01월01일 ~ 2026년12월31일
지원형태	직접수행
지원조건	편의센터 사업요원 인건비 및 사업비 지원
시행주체	경남지체장애인협회 산청군지회

사업명	장애인가족지원센터
사업내용	장애인가족 역량강화, 위기 사례발굴 및 상담지원
사업기간	2022년01월01일 ~ 2026년12월31일
지원형태	직접수행
지원조건	장애인 및 장애인가족
시행주체	(사)느티나무경남장애인부모회 산청군지부

단위사업

노인복지 지원

□ 목적 및 주요내용

○ 목적

- 노인복지 실현을 위하여 다양하고 지역에 필요한 맞춤형 복지 서비스 제공

○ 주요내용

- 노인단체 운영 보조와 어버이날 및 노인의 날 행사 추진
- 보편적 복지서비스 제공을 위한 재가노인지원 강화
- 안정된 노후생활보장을 위한 기초연금 지급
- 노인회관 건립을 위한 비품구입

□ 관련 예산사업 내역

(단위:개, 백만원)

사업명	회계구분	'20결산	'21예산	'22예산	비고 (세부사업수)
노인복지지원	일반회계	679	796	850	3
노인복지업무 운영		242	243	244	
실버합창단 운영 지원		25	50	50	
노인목욕 및 빨래방지원		412	503	556	

□ 관련 예산사업 개요

사업명	노인복지업무운영
사업내용	노인의 날 행사 및 연찬회, 노인대학 운영, 노인회 읍면분회 운영, (사)대한노인회산청군지회 운영, 어버이날행사, 각종 행사 참석 보상 등
사업기간	2022년01월01일 ~ 2026년12월31일
지원형태	직접수행
지원조건	군비 100%
시행주체	산청군

사업명	실버합창단 운영 지원
사업내용	실버합창단 운영비 및 강사비, 정기연주회 등
사업기간	2022년01월01일 ~ 2026년12월31일
지원형태	직접수행
지원조건	군비 100%
시행주체	산청군

사업명	노인목욕 및 빨래방 지원
사업내용	관내 만70세 이상 노인 목욕비 지원 및 만70세 이상 저소득노인 이미용비 지원 독거노인 등 무료 빨래방 서비스 지원
사업기간	2022년01월01일 ~ 9999년12월31일
지원형태	직접수행
지원조건	만70세 이상 노인 목욕비 지원(목욕권 12,000원), 만70세 이상 저소득 노인 이미용비 지원(분기 10,000원) 독거노인 등 무료 빨래방 서비스 지원
시행주체	산청군

단위사업

재가노인 지원

□ 목적 및 주요내용

○ 목적

- 독거노인에 대한 생활실태 및 정기적인 안전 확인 등 관심 제고
- 은도 전·후 준비 및 노인생애교육 등 노인인력 교육 연계를 통해 일자리 창출
- 노인장기요양보험의 안정적 운영

○ 주요내용

- 거동불편 재가노인 식사배달과 경로식당 운영
- 노인돌봄 및 응급안전돌봄사업 추진으로 재가노인 지원
- 장기요양보험 공단예약 및 노인의료복지시설 운영 지원

□ 관련 예산사업 내역

(단위:개, 백만원)

사업명	회계구분	'20결산	'21예산	'22예산	비고 (세부사업수)
재가노인지원	일반회계	193	201	201	3
노인맞춤돌봄서비스 종사자 지원		36	42	40	
거동불편노인 식사배달 사업		148	148	148	
저소득 어르신 행복소리 찾기 지원 사업		9	10	13	

□ 관련 예산사업 개요

사업명	노인맞춤돌봄서비스 종사자 지원
사업내용	노인맞춤돌봄서비스 생활지원사 활동보상비(교통비, 통신비 등) 지원
사업기간	2022년01월01일 ~ 2026년12월31일
지원형태	직접수행
지원조건	노인맞춤돌봄서비스 수행기관 종사자 중 생활지원사
시행주체	산청군

사업명	거동불편노인 식사배달사업
사업내용	거동불편노인 식사배달사업
사업기간	2022년01월01일 ~ 2026년12월31일
지원형태	직접수행
지원조건	군비 100%
시행주체	산청군

사업명	저소득 어르신 행복소리 찾기 지원 사업
사업내용	만 75세 이상 저소득 어르신 난청질환자 보청기 구입 지원
사업기간	2022년01월01일 ~ 2026년12월31일
지원형태	직접수행
지원조건	만 75세 이상 저소득 어르신(기준 중위소득 75% 이하)
시행주체	산청군

단위사업

노인 소득보장 강화

□ 목적 및 주요내용

○ 목적

- 고령이나 노인성 질병 등의 사유로 일상생활을 혼자서 수행하기 어려운 노인에게 시설보호를 통하여 신체활동 지원 등 각종 필요 서비스 제공으로 노인장기요양보험제도의 안정적 시행

○ 주요내용

- 공단예탁금(요양시설 의료급여 수급권자 부담금) 분기별 납부
- 시설입소자 중 등급외자 운영비 분기별 시설 지급

□ 관련 예산사업 내역

(단위:개, 백만원)

사업명	회계구분	'20결산	'21예산	'22예산	비고 (세부사업수)
노인소득보장강화	일반회계	36,309	41,327	41,037	3
노인일자리 및 사회활동 지원 확대		5,156	4,913	4,706	
기초연금 지급		31,088	36,350	36,281	
노인가장세대지원		65	65	50	

□ 관련 예산사업 개요

사업명	노인일자리 및 사회활동지원 확대
사업내용	지원기준 : 월 30시간 만근시 270천원 지급(도비보조로 수당 3만원 지급하여 총 30만원 지급됨) 추진일정 -참여자모집: 2021년 12월 ~ 2022년 1월 -사업시행 : 2022년 1월 ~ 12월
사업기간	2022년01월01일 ~ 2026년12월31일
지원형태	직접수행
지원조건	만65세이상 기초연금수급자(국비 50%, 도비 15%, 군비 35%)
시행주체	산청군

사업명	기초연금 지급
사업내용	기초연금 지원
사업기간	2022년01월01일 ~ 2026년12월31일
지원형태	직접수행
지원조건	만65세 이상이며 소득인정액이 선정기준액 이하인 자 *선정기준액(2021년 기준) - 단독가구 : 1,480,000원 - 부부가구 : 2,368,000원
시행주체	산청군

사업명	노인가장세대지원
사업내용	노인가장세대지원
사업기간	2022년01월01일 ~ 2026년12월31일
지원형태	직접수행
지원조건	도비 30%, 군비 70%
시행주체	산청군

단위사업

경로당관리

□ 목적 및 주요내용

○ 목적

- 경로당의 시설 개선 및 운영 지원으로 편안한 노인복지여가 공간 제공
- 홀로 사는 어르신들의 공동생활공간 마련으로 생활 편의 제공 및 사회안전망 구축

○ 주요내용

- 경로당 신,개축 및 개보수사업 추진
- 경로당의 효율적인 관리 운영을 위하여 운영비 및 난방비 지원
- 홀로 사는 어르신 공동생활가정 지원

□ 관련 예산사업 내역

(단위:개, 백만원)

사업명	회계구분	'20결산	'21예산	'22예산	비고 (세부사업수)
경로당관리	일반회계	2,107	2,210	2,423	6
경로당 신개축 및 개보수 사업		988	600	800	
경로당 시설관리		17	17	17	
경로당운영경비 지원		79	107	107	
경로당운영 지원		278	645	645	
경로당 냉난방비 및 양곡비 지원		707	710	701	
경로당 운영 지원(자체)		38	131	153	

□ 관련 예산사업 개요

사업명	경로당 신개축 및 개보수 사업
사업내용	경로당 신개축사업
사업기간	2022년01월01일 ~ 2026년12월31일
지원형태	민간보조
지원조건	군비 100 %
시행주체	산청군

사업명	경로당 시설관리
사업내용	경로당 노인회기, 국기 등 구입지원, 경로당 노후전기설비 안전점검
사업기간	2022년01월01일 ~ 9999년12월31일
지원형태	직접수행
지원조건	군비 100%
시행주체	산청군

사업명	경로당운영경비 지원
사업내용	경로당순회프로그램관리자배치운영 1명, 노인지역봉사지도원 활동비지원 40명, 인터넷 사용료 지원, 홀로사는 어르신 공동생활가정 운영 등
사업기간	2022년01월01일 ~ 2026년12월31일
지원형태	직접수행
지원조건	군비 100%
시행주체	산청군

사업명	경로당운영 지원
사업내용	경로당운영비, 프로그램활성화 사업비 지원
사업기간	2022년01월01일 ~ 2026년12월31일
지원형태	직접수행
지원조건	도비 5%, 군비 95%,
시행주체	산청군

사업명	경로당 냉난방비 및 양곡비 지원
사업내용	동절기 경로당 난방비, 냉방비, 정부양곡지원 등
사업기간	2022년01월01일 ~ 2026년12월31일
지원형태	직접수행
지원조건	경로당 냉.난방비 및 정부 양곡 지원(국비 25%, 도비 37.5%, 군비 37.5%)
시행주체	산청군

사업명	경로당 운영 지원(자체)
사업내용	원지1~2구, 3~4구 경로당 운영비 지원, 경로당 보험 가입비 지원
사업기간	2022년01월01일 ~ 2026년12월31일
지원형태	직접수행
지원조건	군비 100%
시행주체	산청군

단위사업

장묘문화개선

□ 목적 및 주요내용

○ 목적

- 산청군공설묘지의 내실있는 관리 운영
- 봉안시설 주변 지역주민의 불편 및 숙원 해소

○ 주요내용

- 산청군공설묘지 유지 관리 및 지역주민 숙원 해소
- 화장문화 정착을 위한 화장장려금 지원

□ 관련 예산사업 내역

(단위:개, 백만원)

사업명	회계구분	'20결산	'21예산	'22예산	비고 (세부사업수)
장묘문화개선	일반회계	437	388	573	3
화장장려금지원		137	134	181	
봉안시설관리 운영		101	55	192	
봉안시설 주변지원사업		199	200	200	

□ 관련 예산사업 개요

사업명	화장장려금 지원
사업내용	화장장려금 지원
사업기간	2022년01월01일 ~ 2026년12월31일
지원형태	직접수행
지원조건	군비 100 %
시행주체	산청군

사업명	봉안시설관리 운영
사업내용	공설봉안시설(봉안당 및 봉안묘) 관리 및 운영
사업기간	2022년01월01일 ~ 2026년12월31일
지원형태	직접수행
지원조건	군비 100 %
시행주체	산청군

사업명	봉안시설 주변지원사업
사업내용	봉안시설 주변지역 농로포장, 배수로 정비, 아스콘 덧씌우기, 진입로 확장, 옹벽설치 공사 등
사업기간	2022년01월01일 ~ 2026년12월31일
지원형태	직접수행
지원조건	봉안시설 주변지역 주민건의 사업 등
시행주체	산청군

단위사업

여성 및 건강가정 지원

□ 목적 및 주요내용

○ 목적

- 여성권익증진 및 건강가정 지원으로 가족관계 강화

○ 주요내용

- 양성평등주간행사지원
- 건강가정활성화 사업
- 아동여성안전지역연대운영
- 아동안전지도제작
- 성매매 폭력 근절사업 지원
- 아이돌봄지원
- 공동육아나눔터운영
- 한부모가족지원 등

□ 관련 예산사업 내역

(단위:개, 백만원)

사업명	회계구분	'20결산	'21예산	'22예산	비고 (세부사업수)
여성및건강가정지원	일반회계	1,224	1,309	1,497	16
여성복지사업 지원 및 운영		11	14	14	
여성회관 관리 및 운영		5	2	2	
여성권익 증진 및 행정지원		3	7	7	
폭력예방사업지원		1	4	5	
양성평등주간행사지원		0	15	15	
건강가정활성화사업		10	10	10	
성매매 여성폭력 근절지원		4	4	4	
아동여성안전 지역연대 운영		5	5	5	
가족문화센터 운영 지원		416	400	691	
공동육아나눔터 운영		49	54	55	
아이돌봄지원		537	580	378	
저소득 한부모가족 도비 지원		19	41	41	
저소득 한부모 및 다문화 가족 캠프지원		0	2	2	
한부모가족자녀 양육비 등 지원		163	167	263	
청소년한부모 자립지원		0	0	0	
미혼모 및 미혼모가족 자활지원	1	4	4		

□ 관련 예산사업 개요

사업명	여성복지사업 지원 및 운영
사업내용	급량비/출장여비, 여성복지 홍보물 제작 등
사업기간	2022년01월01일 ~ 2026년12월31일
지원형태	직접수행
지원조건	군비 100 %
시행주체	산청군

사업명	여성회관 관리 및 운영
사업내용	여성회관 운영 운영비 및 공공요금
사업기간	2022년01월01일 ~ 2026년12월31일
지원형태	직접수행
지원조건	군비 100 %
시행주체	산청군

사업명	여성권익 증진 및 행정지원
사업내용	양성평등주간행사 시상, 위원회 참석수당(2회) 여성지도자양성 교육 참석, 중앙/도 양성평등주간 행사 참석, 여성단체 행사 참석
사업기간	2022년01월01일 ~ 2026년12월31일
지원형태	직접수행
지원조건	군비 100 %
시행주체	산청군

사업명	폭력예방사업지원
사업내용	폭력예방및건강가정지원 현수막 제작, 직장내 4대폭력 예방교육 강사수당 등
사업기간	2022년01월01일 ~ 2026년12월31일
지원형태	직접수행
지원조건	군비 100%
시행주체	산청군

사업명	양성평등주간행사지원
사업내용	양성평등주간기념행사 개최
사업기간	2022년01월01일 ~ 2026년12월31일
지원형태	직접수행
지원조건	도비 11%, 군비 89%,
시행주체	산청군

사업명	건강가정활성화사업
사업내용	건강가정육성교육캠프, 가족사랑 걷기대회, 여성역량강화 워크숍 각 1회
사업기간	2022년01월01일 ~ 2026년12월31일
지원형태	직접수행
지원조건	도비 20 %, 군비80 %
시행주체	산청군

사업명	성매매 여성폭력 근절지원
사업내용	아동·청소년 5대 폭력 예방교육, 성매매?성폭력예방 캠페인 전개 및 홍보물 제작 등
사업기간	2022년01월01일 ~ 2026년12월31일
지원형태	직접수행
지원조건	도비 30%, 군비 70%
시행주체	산청군

사업명	아동여성안전 지역연대 운영
사업내용	아동여성안전지역연대운영으로 안전사업 및 홍보사업 추진
사업기간	2022년01월01일 ~ 2026년12월31일
지원형태	직접수행
지원조건	도비 30%, 군비 70%
시행주체	산청군

사업명	가족문화센터 운영 지원
사업내용	가족문화센터(건가다가센터/장난감도서관/생활문화센터) 사업비 및 운영비 - 기본예산 : 산청군 건강가정.다문화가족지원센터(1개소) 546백만원 - 추가예산 : 장난감도서관 및 시설운영 145백만원
사업기간	2022년01월01일 ~ 2026년12월31일
지원형태	직접수행
지원조건	가족문화센터(건가다가센터/장난감도서관/생활문화센터) 사업비 및 운영비 - 기본예산 : 건강가정 및 다문화가족지원센터 통합서비스 운영비(기금 50%, 도비 15%, 군비 35%) - 추가예산 : 장난감도서관 및 시설운영비(군비100%)
시행주체	산청군

사업명	공동육아나눔터 운영
사업내용	-자녀들의 안전한 돌봄활동을 위한 장소 제공 -육아정보제공 및 정보나눔 기회 제공 -가족품앗이 지원
사업기간	2022년01월01일 ~ 2026년12월31일
지원형태	직접수행
지원조건	-공동육아나눔터 사업을 전담하는 인력 1인 이상 배치 -지역 내 수요를 고려하여 위치 및 규모 선정
시행주체	산청군

사업명	아이돌봄 지원
사업내용	아이돌보미지원사업 운영비 교부 및 아이돌봄지원사업 정부지원금 예탁(분기)
사업기간	2022년01월01일 ~ 2026년12월31일
지원형태	직접수행
지원조건	소득기준에 따른 가구 유형별로 차등하여 정부지원을 적용 * '가~다'형 : 양육공백이 발생하는 가정 중에서 기준 중위소득이 150% 이하인 가구 * '라'형 : 양육공백이 발생하지 않는 가정(전업주부 등) 또는 기준 중위소득이 150%를 초과하는 가구
시행주체	산청군

사업명	저소득 한부모가족 도비지원
사업내용	저소득 모.부자세대 난방연료비, 생활자립금, 방과후자녀학비지원, 질환세대 건강관리비, 등
사업기간	2022년01월01일 ~ 2026년12월31일
지원형태	직접수행
지원조건	도비 30%, 군비 70%
시행주체	산청군

사업명	저소득 한부모 및 다문화가족 캠프지원
사업내용	한부모가족 및 다문화가족 자녀 합동캠프
사업기간	2022년01월01일 ~ 2026년12월31일
지원형태	직접수행
지원조건	군비 100 %
시행주체	산청군

사업명	한부모가족자녀 양육비 등 지원
사업내용	- 한부모가족 자녀 아동양육비 지원 - 추가아동양육비 지원 - 저소득한부모가족 아동교육지원비 지원 - 생계비(생활보조금) 지원
사업기간	2022년01월01일 ~ 2026년12월31일
지원형태	직접수행
지원조건	- 한부모가족 자녀 아동양육비 : 저소득 한부모가족의 만 18세 미만 아동 - 추가아동양육비 : 저소득 조손가족 및 만 25세 이상 미혼 한부모가족의 만 5세 이하 아동 - 저소득한부모가족 아동교육지원비 : 저소득 한부모가족의 중학생 및 고등학생 자녀 - 생계비(생활보조금) : 한부모가족복지시설에 입소한 저소득 한부모 가구
시행주체	산청군

사업명	청소년한부모 자립지원
사업내용	- 청소년한부모 아동양육비 - 청소년한부모 자립지원 촉진수당 - 청소년한부모 검정고시 학습비 지원 등
사업기간	2022년01월01일 ~ 2026년12월31일
지원형태	직접수행
지원조건	- 청소년한부모 아동양육비 : 기준중위소득 60% 이하 청소년 한부모가구(생계급여 수급자 가구 제외) - 청소년한부모 자립지원촉진수당 : 기준 중위소득 60% 이하 청소년 한부모가구 - 청소년한부모 검정고시학습비 : 고등학교 및 이와 준하는 학력이 없고 학업이 단절된 청소년 한부모가구의 가구주로서, 검정고시 학원 등에 등록된 자
시행주체	산청군

사업명	미혼모 및 미혼모가족 자활지원
사업내용	- 출산 미혼모 산전산후 영양비지원 - 미혼모가족 생활보조비 지원
사업기간	2022년01월01일 ~ 2026년12월31일
지원형태	직접수행
지원조건	- 출산 미혼모 산전산후 영양비지원-연간 120만원 범위 - 미혼모가족 생활보조비 지원-자녀 1인당 월5만원 정액 지원
시행주체	산청군

단위사업

다문화가족 지원

□ 목적 및 주요내용

○ 목적

통합서비스 지원으로 다문화가족 관계증진 및 다문화 인식개선으로 사회통합 도모

○ 주요내용

- 건강가정.다문화가족지원센터 운영
- 한국어교육운영
- 다문화가족지원센터 종사자 수당 지원
- 여성결혼이민자 정착멘토링사업
- 다문화가족지원 특수시책사업
- 다문화가족 방문교육서비스지원
- 결혼이민자 통번역서비스 지원
- 다문화가족 자녀언어발달지원
- 결혼이민자 영유아기 자녀 양육 서비스 지원
- 다문화인식개선사업 및 다문화자녀 성장교육서비스 등

□ 관련 예산사업 내역

(단위:개, 백만원)

사업명	회계구분	'20결산	'21예산	'22예산	비고 (세부사업수)
다문화가족지원	일반회계	72	97	97	6
여성결혼이민자 원어민 강사수당 지원		7	13	13	
다문화가정 지원		1	5	5	
다문화가족지원센터 종사자 수당 지원		21	23	23	
여성결혼이민자 다문화 가족지원센터 인턴채용		17	18	18	
다문화가족지원 특수 시책사업		20	20	20	
결혼이민자 영유아기 자녀 양육 서비스		6	18	18	

□ 관련 예산사업 개요

사업명	여성결혼이민자 원어민강사수당 지원
사업내용	성결혼이민자를 원어민강사로 활용하여 저소득 아동에 대한 이중언어 교육 실시
사업기간	2022년01월01일 ~ 2026년12월31일
지원형태	직접수행
지원조건	도비 30%, 군비 70%
시행주체	산청군

사업명	다문화가정 지원
사업내용	다문화가족운영위원회 참석수당(1회, 7명) 여성결혼이민자 기능취득비(10명)
사업기간	2022년01월01일 ~ 2026년12월31일
지원형태	직접수행
지원조건	군비 100 %
시행주체	산청군

사업명	다문화가족지원센터 종사자 수당 지원
사업내용	가계보조수당 21,600천원(200천원*9인*12월) 명절수당 1,800천원(100천원*9인*2회)
사업기간	2022년01월01일 ~ 2026년12월31일
지원형태	직접수행
지원조건	도비 30%, 군비 70%
시행주체	산청군

사업명	여성결혼이민자 다문화가족지원센터 인턴채용
사업내용	다문화가족지원센터 내 여성결혼이민자 인턴 채용(2인, 반기별 1인) 1,760천원*2인*5개월
사업기간	2022년01월01일 ~ 2026년12월31일
지원형태	직접수행
지원조건	도비 30%, 군비 70%
시행주체	산청군

사업명	다문화가족지원특수시책사업
사업내용	- 여성결혼이민자들을 대상으로 취업교육프로그램 지원으로 취업활동 - 부부, 남편교육 등 다문화가족 역량강화 교육
사업기간	2022년01월01일 ~ 2026년12월31일
지원형태	직접수행
지원조건	도비 30%, 군비 70%
시행주체	산청군

사업명	결혼이민자 영유아기 자녀 양육 서비스
사업내용	양육돌보미 파견 출산 전후 및 돌봄 지원
사업기간	2022년01월01일 ~ 2026년12월31일
지원형태	민간보조
지원조건	임산부 및 출산후 3년이내 자녀를 둔 다문화가족
시행주체	산청군

단위사업

보육환경 조성

□ 목적 및 주요내용

○ 목적

- 수요자 중심의 보육서비스 제공으로 안심하고 양육하는 보육환경 조성

○ 주요내용

- 가정양육수당 지원
- 영유아 보육료 및 누리과정 보육료 지원
- 공공형어린이집 지원
- 보육교직원 처우개선 지원(복지부, 도, 군)
- 어린이집 안전보험료, 민간어린이집 난방비, 민간어린이집 취사원 인건비 지원
- 어린이집 운영지원(차량운영비, 교재교구비)
- 어린이집 교원 보수교육
- 보육교직원 인건비 지원
- 어린이집 환경개선
- 부모모니터링단 운영
- 어린이집종사자 연찬회, 어린이 과학체험행사

□ 관련 예산사업 내역

(단위:개, 백만원)

사업명	회계구분	'20결산	'21예산	'22예산	비고 (세부사업수)
보육환경조성	일반회계	5,354	4,801	5,187	21
가정양육수당 지원		408	421	252	
영유아보육료 지원		948	968	860	
누리과정 영유아보육료 지원		822	745	739	
공공형어린이집 지원 (전환사업)		52	51	26	
어린이집 차량운영비 지원		27	28	32	
어린이집 교재교구비 지원		7	8	7	
어린이집 교원 보수교육		0	1	1	
보육교직원 인건비 지원		1,949	2,021	1,666	
보조교사 및 연장보육교사 인건비		63	218	180	
어린이집 기능보강사업		30	7	4	
어린이집 환경개선		811	0	1,100	
부모모니터링단 운영		0	2	1	
보육교직원 처우개선 지원		184	242	247	
보육교직원 처우개선 지원 (도)		28	43	35	
보육교직원 처우개선 지원 (자체)		6	11	6	
어린이집 안전보험료 지원		2	2	2	

사업명	회계구분	'20결산	'21예산	'22예산	비고 (세부사업수)
민간어린이집 난방비 지원		1	3	1	
민간어린이집 취사원 인건비 지원		9	16	16	
보육행정 지원		2	7	4	
어린이집종사자 연찬회		0	3	3	
어린이 과학체험행사		5	5	5	

□ 관련 예산사업 개요

사업명	가정양육수당 지원
사업내용	사업대상 : 어린이집·유치원(특수학교 포함)·종일제아이돌봄서비스를 이용하지 않는 가정양육 아동 (양육수당) 0~11개월 200천원, 12~23개월 150천원, 24~35개월 100천원, 36개월 이상 ~ 84개월 미만 100천원 (농어촌양육수당) 0~11개월 200천원, 12~23개월 177천원, 24~35개월 156천원, 48개월 이상 ~ 84개월 미만 100천원
사업기간	2022년01월01일 ~ 2026년12월31일
지원형태	직접수행
지원조건	어린이집·유치원(특수학교 포함)·종일제아이돌봄서비스를 이용하지 않는 가정양육 영유아로서 초등학교 미취학86개월 미만 전 계층 아동
시행주체	산청군

사업명	영유아보육료 지원
사업내용	영유아 보육료 지원(사회보장정보원 예탁)
사업기간	2022년01월01일 ~ 2026년12월31일
지원형태	직접수행
지원조건	- 어린이집 이용 영아(0-2세반)로 국적과 주민등록번호를 유효하게 보유하고 있는 자 - 보육료를 신청한 자
시행주체	산청군

사업명	누리과정 영유아보육료 지원
사업내용	3~5세 누리과정도입에 따라 지방교육재정부담금으로 지원 - (누리과정 보육료) 만3~5세 어린이집 이용아동 보육료 정부지원단가 전액지원 - (누리과정 운영비) 만3~5세 누리과정 운영 어린이집 운영비 지원(만3~5세인원수 별 지원) - (누리과정 담임교사 처우개선비) 만3~4세 담임교사 처우개선비 지원(20~30만원/월)
사업기간	2022년01월01일 ~ 2026년12월31일
지원형태	직접수행
지원조건	어린이집 이용하는 만3~5세아동
시행주체	산청군

사업명	공공형어린이집 지원(전환사업)
사업내용	공공형 선정 어린이집 운영비 지원(전월 현황자료를 토대로 산출)
사업기간	2022년01월01일 ~ 2026년12월31일
지원형태	직접수행
지원조건	경상남도 공공형어린이집 선정된 민간어린이집
시행주체	산청군

사업명	어린이집 차량운영비 지원
사업내용	어린이집 차량당 연 240만원(월 20만원)을 지원 * 지자체별로 예산의 범위 내에서 지원기준 등을 조정하여 우선순위를 정하여 지원 가능
사업기간	2022년01월01일 ~ 2026년12월31일
지원형태	직접수행
지원조건	어린이통학버스로 신고하고, 실제로 통학차량으로 운영하는 차량당 지원
시행주체	산청군

사업명	어린이집 교재교구비 지원
사업내용	영유아 보육(쌓기놀이활동, 역할놀이활동, 미술활동 등)에 필요한 교재·교구 구입비를 지원하여 어린이집의 보육품질 향상을 도모함(개소당 연 평균 100만원 지원)
사업기간	2022년01월01일 ~ 2026년12월31일
지원형태	직접수행
지원조건	2019년 12월말 현재 설치·운영 중인 어린이집 중 지원시점 현재 평가 인증이 유효하거나 평가제 평가 등급이 B등급 이상인 어린이집
시행주체	산청군

사업명	어린이집 교원 보수교육
사업내용	보육시설종사자 교육비 지원(8만원~14만원)
사업기간	2022년01월01일 ~ 2026년12월31일
지원형태	직접수행
지원조건	정기 직무교육, 승급교육 및 원장 사전 직무교육 이수, 국비 50% , 도비 20% , 군비 30%
시행주체	산청군

사업명	보육교직원 인건비 지원
사업내용	국공립, 법인·단체등 정부지원시설에 인건비 지원(30~80%)
사업기간	2022년01월01일 ~ 2026년12월31일
지원형태	직접수행
지원조건	국공립어린이집, 사회복지법인어린이집, 법인·단체등 어린이집 -원장 : 인건비 80% 지원 -보육교사 : (영아반교사) 80% 지원, (유아반교사) 30% 지원
시행주체	산청군

사업명	보조교사 및 연장보육교사 인건비
사업내용	1) 보조교사 인건비 지원 : 월 1,011천원 *4대 보험 본인부담금 포함 / 4대 보험 사용자 부담금, 퇴직적립금 등의 30%는 정부지원(월 55천원) 2)연장보육 전담교사 인건비 지원 : 월 1,011천원
사업기간	2022년01월01일 ~ 2026년12월31일
지원형태	직접수행
지원조건	보조교사 및 연장보육교사와 임면권자(대표자 또는 원장) 간 근로계약 체결 -1일 4시간(월~금, 주 20시간) 근무 기준 지원
시행주체	산청군

사업명	어린이집 기능보강 사업
사업내용	개보수 및 장비비 지원
사업기간	2022년01월01일 ~ 2026년12월31일
지원형태	직접수행
지원조건	산청군 관내어린이집
시행주체	산청군

사업명	어린이집 환경개선
사업내용	개보수비 및 장비비 지원
사업기간	2022년01월01일 ~ 2022년12월31일
지원형태	직접수행
지원조건	관내 전 어린이집
시행주체	산청군

사업명	부모모니터링단 운영
사업내용	4명 활동(1일/1인당 4~6만원) 월2회 활동
사업기간	2022년01월01일 ~ 2026년12월31일
지원형태	직접수행
지원조건	모니터링단 선정 및 활동에 따른 지원
시행주체	산청군

사업명	보육교직원 처우개선 지원
사업내용	-농촌 보육교사 특별근무수당 지원 : 월 11만원 -담당교사지원비 : 월 24만원 (일 8시간 근무 원칙) / 월 12만원(일 4시간 근무 원칙)
사업기간	2022년01월01일 ~ 2026년12월31일
지원형태	직접수행
지원조건	-농촌 보육교사 특별근무수당 지원 : 담당교사 및 치료사, 육아중 채용 대체교사 / 평일 8시간(월15일 이상)근무 -담당교사지원비 : 담당교사 및 연장보육전담교사, 담당교사와 연장보육전담교사를 대체하는 대체교사 / 평일 8시간(월15일 이상) 근무 또는 평일4시간(월15일 이상) 근무
시행주체	산청군

사업명	보육교직원 처우개선 지원(도)
사업내용	보육시설종사자 수당지원(도비사업) : 정부지원시설 월2만원, 정부미지원시설 월 4만원, 평가인증시설 월5만원
사업기간	2022년01월01일 ~ 2026년12월31일
지원형태	직접수행
지원조건	- 대체교사 인건비 : 연가, 병가, 특별휴가, 교육 등 사전 계획없는 공백 발생시 보육교사자격증 소지한 대체교사 - 종사자 수당(격무수당) : 원장, 교사, 치료사, 취사부 등으로 임면 보고된 어린이집 종사자로서, 설·추석 해당 월 10일 현재 근무자 - 장기근속수당 : 평가인증 민간어린이집에 만 3년이상 근무자
시행주체	산청군

사업명	보육교직원 처우개선 지원(자체)
사업내용	관내 민간어린이집 보육교사 처우개선비 매월 지원 ※ 현 어린이집에서 만 3개월 이상 근무자 중 매월 10일 현재 어린이집 근무자
사업기간	2022년01월01일 ~ 2026년12월31일
지원형태	직접수행
지원조건	현 어린이집에서 만 3개월 이상 근무자 중 매월 10일 현재 어린이집 근무자
시행주체	산청군

사업명	어린이집 안전보험료 지원
사업내용	아동에 대한 상해와 배상을 포함하는 공제상품 가입(돌연사특약 등)
사업기간	2022년01월01일 ~ 2026년12월31일
지원형태	직접수행
지원조건	어린이집 이용아동
시행주체	산청군

사업명	민간어린이집 난방비 지원
사업내용	동절기 2회 난방기 지원(연간 60만원)
사업기간	2022년01월01일 ~ 2026년12월31일
지원형태	민간보조
지원조건	평가인증을 통과한 민간어린이집 2개소
시행주체	산청군

사업명	민간어린이집 취사원 인건비 지원
사업내용	평가인증 민간어린이집 취사부의 인건비 보조(공공형 : 월 36만원, 평가인증 : 월 26만원)
사업기간	2022년01월01일 ~ 2026년12월31일
지원형태	직접수행
지원조건	평가인증 및 공공형 민간어린이집
시행주체	산청군

사업명	보육행정 지원
사업내용	보육정책위원회 연간 2회 보육시설종사자 교육 참석보상금 등
사업기간	2022년01월01일 ~ 2026년12월31일
지원형태	직접수행
지원조건	회의 및 교육실시에 따른 참석보상금
시행주체	산청군

사업명	어린이집종사자 연찬회
사업내용	연간 1회 300만원, 산청군 어린이집연합회 보조사업
사업기간	2022년01월01일 ~ 2026년12월31일
지원형태	민간보조
지원조건	산청군 관내 어린이집 종사자
시행주체	산청군

사업명	어린이 과학체험행사
사업내용	어린이(영유아)의 과학체험공간 제공
사업기간	2022년01월01일 ~ 2026년12월31일
지원형태	민간보조
지원조건	관내 어린이집을 이용하는 아동
시행주체	산청군어린이집연합회

단위사업

아동복지증진

□ 목적 및 주요내용

○ 목적

다양한 아동복지서비스 제공으로 건전한 사회인 육성

○ 주요내용

- 가난대물림사업 지원
- 아동위원 활동비지원
- 지역아동센터 운영
- 아동발달지원계좌지원
- 아동급식지원
- 드림스타트센터 운영
- 어린이날 행사 지원

□ 관련 예산사업 내역

(단위:개, 백만원)

사업명	회계구분	'20결산	'21예산	'22예산	비고 (세부사업수)
아동복지증진	일반회계	2,143	2,355	2,468	23
아동복지 운영 지원		8	12	15	
지역아동센터운영지원		306	326	346	
지역아동센터운영지원 (종사자수당)		26	26	26	
아동복지교사 파견		89	87	107	
취약계층 아동통합서비스 지원		202	233	265	
아동수당지원		1,096	1,132	1,009	
아동급식지원(학기중 토,공휴일)		101	128	154	
아동급식지원(연중,방학중)		206	240	319	
가정위탁양육지원		19	24	25	
가정보호아동 부식비 지원		4	5	4	
가정보호아동 제수비 지원(도비)		2	3	2	
요보호아동 1인 1자격 갖기사업		0	1	1	
무주택월세비 지원		0	3	4	
퇴소아동 자립정착금 지원(도비)		20	25	20	
요보호아동 지원		0	2	2	
입양아동가족지원		13	18	13	
입양가정지원(도비)		0	4	1	
아동발달지원계좌 차치 단체경상보조		26	38	76	
아동위원 활동비		4	4	4	

사업명	회계구분	'20결산	'21예산	'22예산	비고 (세부사업수)
이동위원협의회 활성화 지원		1	7	7	
어린이날 행사지원		0	17	17	
아동학대 예방교육		0	1	1	
이동보호전문기관 운영 지원		20	20	51	

□ 관련 예산사업 개요

사업명	아동복지 운영 지원
사업내용	아동급식위원회참석수당, 어린이날 모범어린이 및 유공자 상장제작 등
사업기간	2022년01월01일 ~ 2026년12월31일
지원형태	직접수행
지원조건	군비 100%
시행주체	산청군

사업명	지역아동센터운영지원
사업내용	지역아동센터 운영비 지원
사업기간	2022년01월01일 ~ 2026년12월31일
지원형태	직접수행
지원조건	아동정원 및 법정종사자 수에 따라 차등 지원
시행주체	산청군

사업명	지역아동센터운영지원(종사자수당)
사업내용	종사자 수당 지원
사업기간	2022년01월01일 ~ 2026년12월31일
지원형태	민간보조
지원조건	종사자 수당 지원 : 매월
시행주체	산청군

사업명	아동복지교사 파견
사업내용	아동복지교사 지역아동센터 파견
사업기간	2022년01월01일 ~ 2026년12월31일
지원형태	직접수행
지원조건	국비 50%, 도비 20%, 군비 30%,
시행주체	산청군

사업명	취약계층 아동통합서비스 지원
사업내용	- 주요대상 : 드림스타트 등록아동 전원 - 내 용 : 가정방문을 통해 인적조사, 욕구조사, 양육환경 및 아동발달 사정 후 사례관리 대상 아동과 그 가족에게 지역자원과 연계한 맞춤형 서비스 지원, 주지적 재사정 및 지속적인 모니터링 등 통합사례관리 실기
사업기간	2021년01월01일 ~ 2026년12월31일
지원형태	직접수행
지원조건	아동복지법 제37조 아동복지법 시행령 제37조
시행주체	산청군

사업명	아동수당 지원
사업내용	만 7세미만의 아동에게 매월 25일 월 10만원 계좌이체 지급
사업기간	2022년01월01일 ~ 2026년12월31일
지원형태	직접수행
지원조건	보호자의 소득수준 무관 0~7세 아동(만7세 생일 전월까지 최대 84개월)
시행주체	산청군

사업명	아동급식지원(학기중 토,공휴일)
사업내용	저소득 아동의 가정환경 및 욕구에 맞는 급식을 효율적으로 제공
사업기간	2022년01월01일 ~ 2026년12월31일
지원형태	직접수행
지원조건	도비 100%
시행주체	산청군

사업명	아동급식지원(연중,방학중)
사업내용	저소득 아동의 가정환경 및 욕구에 맞는 급식을 효율적으로 제공
사업기간	2022년01월01일 ~ 2026년12월31일
지원형태	직접수행
지원조건	도비10%, 군비90%
시행주체	산청군

사업명	가정위탁양육지원
사업내용	가정위탁아동 양육보조금 지원
사업기간	2022년01월01일 ~ 2026년12월31일
지원형태	직접수행
지원조건	군비 100%
시행주체	산청군

사업명	가정보호아동 부식비 지원
사업내용	부식비 25명
사업기간	2022년01월01일 ~ 2026년12월31일
지원형태	직접수행
지원조건	부식비 - 도비 40%, 군비 60%
시행주체	산청군

사업명	가정보호아동 제수비 지원(도비)
사업내용	요보호아동 세대당 설, 추석 명절 제수비 7만원 지원
사업기간	2022년01월01일 ~ 2026년12월31일
지원형태	직접수행
지원조건	설, 추석명절 지원
시행주체	산청군

사업명	요보호아동 1인 1자격 갖기사업
사업내용	요보호아동 자격증 취득시 소요금액 일부분 지원
사업기간	2022년01월01일 ~ 2026년12월31일
지원형태	직접수행
지원조건	도비 40%, 군비 60%
시행주체	산청군

사업명	무주택월세비 지원
사업내용	소년소녀가정아동 및 가정위탁아동 월세비 지원
사업기간	2022년01월01일 ~ 2026년12월31일
지원형태	직접수행
지원조건	도비 40 %, 군비 60 %
시행주체	산청군

사업명	퇴소아동 자립정착금 지원(도비)
사업내용	자립지원정착금 1인당 최소 500만원 이상 지급
사업기간	2022년01월01일 ~ 2026년12월31일
지원형태	자치단체보조
지원조건	만18세이상의 보호종결 아동 만18세이상의 만기퇴소 아동
시행주체	산청군

사업명	요보호아동 지원
사업내용	요보호아동 전세설정비용, 요보호아동등 교육 및 수련회 참석
사업기간	2022년01월01일 ~ 2026년12월31일
지원형태	직접수행
지원조건	군비 100 %
시행주체	산청군

사업명	입양아동가족 지원
사업내용	입양특례법상 허가를 받은 입양기관에 의해, 같은 법의 요건과 절차를 갖춰 국내 입양한 가정에 월 15만원 지급
사업기간	2022년01월01일 ~ 2026년12월31일
지원형태	직접수행
지원조건	입양특례법상 허가를 받은 입양기관에 의해 같은 법의 요건과 절차를 갖춰 국내 입양한 가정 - 입양아동이 만 17세가 될 때까지
시행주체	산청군

사업명	입양가정지원(도비)
사업내용	입양아동양육수당 및 입양축하금 지원
사업기간	2022년01월01일 ~ 2026년12월31일
지원형태	직접수행
지원조건	만16세이상 만18세미만 가구 입양아동
시행주체	산청군

사업명	아동발달지원계좌 자치단체경상보조
사업내용	부모가 양육보호하지 못하여 국가에서 보호하는 시설아동, 소년소녀가정아동, 가정위탁아동 등 요보호아동에 대하여 아동발달지원계좌를 통하여 월 최대 5만원까지 1 : 1 매칭 지원
사업기간	2022년01월01일 ~ 2026년12월31일
지원형태	직접수행
지원조건	국가에서 보호하는 시설아동, 소년소녀가정아동, 가정위탁아동 등 요보호아동
시행주체	산청군

사업명	아동위원 활동비
사업내용	아동위원활동비 지원
사업기간	2022년01월01일 ~ 2026년12월31일
지원형태	직접수행
지원조건	도비 20 %, 군비 80 %
시행주체	산청군

사업명	아동위원협의회 활성화 지원
사업내용	- 아동위원협의회 회의 및 교육 참석 - 어린이 그림그리기대회 지원 - 저소득아동 지원
사업기간	2022년01월01일 ~ 2026년12월31일
지원형태	직접수행
지원조건	군비 100%
시행주체	산청군

사업명	어린이날 행사지원
사업내용	분산된 산청지역 어린이날 행사를 생산적이고 행복한 어린이들의 축제행사 마련
사업기간	2022년01월01일 ~ 2026년12월31일
지원형태	민간보조
지원조건	군비 100%
시행주체	산청군

사업명	아동학대 예방교육
사업내용	아동학대 신고의무자 교육
사업기간	2022년01월01일 ~ 2026년12월31일
지원형태	직접수행
지원조건	아동학대 예방을 위한 교육확대 실시
시행주체	산청군

사업명	아동보호전문기관 운영 지원
사업내용	- 아동학대 예방, 신고·조사, 서비스제공, 사후관리 등 아동보호는 모든 지자체의 책무 - 시군별 예산 부담을 통해 '아동학대'에 대한 관심 및 경각심 제고
사업기간	2022년01월01일 ~ 2026년12월31일
지원형태	민간보조
지원조건	아동보호전문기관 운영비 지원-경남서부아동보호전문기관 교부신청
시행주체	산청군

단위사업

청소년 복지 및 보호

□ 목적 및 주요내용

○ 목적

- 청소년 복지 및 보호

○ 주요내용

- 청소년상담복지센터 운영
- 학교밖청소년지원센터 운영
- 청소년동반자프로그램 운영
- 청소년보호 단속 지원
- 청소년안전망 운영
- 청소년특별지원
- 청소년건강지원(여성청소년 생리대 지원)

□ 관련 예산사업 내역

(단위:개, 백만원)

사업명	회계구분	'20결산	'21예산	'22예산	비고 (세부사업수)
청소년 복지 및 보호	일반회계	338	467	512	10
청소년상담복지센터운영		34	115	117	
청소년동반자 프로그램 운영		49	54	58	
지역사회 청소년안전망 구축		106	116	126	
청소년 특별지원사업		1	1	3	
학교 밖 청소년 지원		130	156	182	
학교 밖 청소년 지원 (급식지원)		6	11	12	
청소년지도위원 활동		2	2	2	
청소년 보호 및 단속지원		1	2	2	
청소년유해환경 신고 보상금		1	1	1	
청소년 건강지원		8	9	9	

□ 관련 예산사업 개요

사업명	청소년상담복지센터운영
사업내용	청소년 상담, 긴급구조, 자활, 의료지원 등 통합지원서비스 제공위한 청소년상담복지센터 운영
사업기간	2022년01월01일 ~ 2026년12월31일
지원형태	직접수행
지원조건	위기청소년(9~24세)
시행주체	산청군

사업명	청소년동반자 프로그램 운영
사업내용	청소년동반자 위기청소년 지원활동
사업기간	2022년01월01일 ~ 2026년12월31일
지원형태	직접수행
지원조건	청소년상담복지센터 방문 및 청소년전화1388, 청소년사이버상담센터, 1388청소년지원단, 학교밖청소년지원센터, 지역내학교, 공공기관 등 각종 경로를 통하여 청소년안전망에 유입된 위기(징후)청소년
시행주체	산청군

사업명	지역사회 청소년안전망 구축
사업내용	위기청소년 발견보호 및 지원을 위한 활동 지원, 상담 전화 등의 설치 운영 청소년에 대한 상담, 긴급구조, 보호, 의료지원, 학업지원, 자활지원 등의 서비스 제공 위기(가능) 청소년 조기발견을 통한 개입지원을 위하여 아웃리치를 통한 사례발굴
사업기간	2022년01월01일 ~ 2026년12월31일
지원형태	직접수행
지원조건	가출, 성매매, 가정 및 학교폭력, 약물중독 등으로 위기상황에 노출된 위기(가능) 청소년(만9~24세)
시행주체	산청군

사업명	청소년 특별지원사업
사업내용	생활지원, 건강지원, 학업지원, 자립지원, 상담지원, 법률지원, 활동지원, 기타지원
사업기간	2022년01월01일 ~ 2026년12월31일
지원형태	직접수행
지원조건	만9세 이상 ~만18세 이하 청소년 생활 건강지원 : 중위소득 60%이하 학업, 자립, 상담, 법률, 기타지원 : 중위소득 72%이하
시행주체	산청군

사업명	학교 밖 청소년 지원
사업내용	학교밖청소년 맞춤형 지원 프로그램 제공, 학교밖청소년 자립지원, 학교밖청소년 사후관리 등
사업기간	2022년01월01일 ~ 2026년12월31일
지원형태	직접수행
지원조건	학교 밖 청소년 - 초중학교 입학 후 3개월이상 결석하거나 취학의무를 유예한 청소년 - 고등학교에서 제적, 퇴학처분을 받거나 자퇴한 청소년 - 고등학교에 진학하지 아니한 청소년
시행주체	산청군

사업명	학교 밖 청소년 지원(급식지원)
사업내용	학교 밖 청소년에게 급식 제공
사업기간	2022년01월01일 ~ 2026년12월31일
지원형태	직접수행
지원조건	학교 밖 청소년 - 초중학교 입학 후 3개월이상 결석하거나 취학의무를 유예한 청소년 - 고등학교에서 제적, 퇴학처분을 받거나 자퇴한 청소년 - 고등학교에 진학하지 아니한 청소년
시행주체	산청군

사업명	청소년지도위원 활동
사업내용	청소년 선도 보호 활동
사업기간	2022년01월01일 ~ 2026년12월31일
지원형태	직접수행
지원조건	도비 30% 군비 70%
시행주체	산청군

사업명	청소년 보호 및 단속지원
사업내용	청소년 보호 및 유해단속 활동보상 청소년 보호관련 홍보물 제작
사업기간	2022년01월01일 ~ 2026년12월31일
지원형태	직접수행
지원조건	도비 33.3%, 군비 66.7%
시행주체	산청군

사업명	청소년유해환경 신고 보상금
사업내용	청소년유해환경 신고에 따른 보상금 지급
사업기간	2022년01월01일 ~ 2026년12월31일
지원형태	직접수행
지원조건	군비 100%
시행주체	산청군

사업명	청소년 건강지원
사업내용	저소득 여성청소년 위생용품 지원
사업기간	2022년01월01일 ~ 2026년12월31일
지원형태	직접수행
지원조건	중위소득 50% 이하 만11~18세 여성 청소년 및 시설이용 청소년 등
시행주체	산청군

단위사업

청소년활동 및 참여

□ 목적 및 주요내용

○ 목적

- 청소년수련시설 운영 및 관리

○ 주요내용

- 청소년증 발급
- 청소년방과후아카데미 운영
- 청소년어울림마당 및 동아리지원
- 청소년참여위원회, 청소년운영위원회 운영
- 산청군청소년수련관 운영
- 황매산청소년야영장 운영

□ 관련 예산사업 내역

(단위:개, 백만원)

사업명	회계구분	'20결산	'21예산	'22예산	비고 (세부사업수)
청소년활동 및 참여	일반회계	458	509	538	9
청소년관련 행사및 활동 지원		3	4	6	
청소년 방과후 아카데미 운영		157	169	169	
청소년방과후아카데미 운영(자체)		27	27	29	
청소년어울림마당지원		24	24	24	
청소년 동아리 지원사업		13	13	13	
산청군 청소년수련관 운영		165	217	242	
공공 청소년수련시설 관리		64	50	50	
지역청소년참여기구 운영		3	3	3	
수련시설 청소년운영위원회 운영 지원		2	2	2	

□ 관련 예산사업 개요

사업명	청소년관련 행사및 활동지원
사업내용	청소년증 제작 공급 및 청소년관련 행사 실비보상금 지급 등
사업기간	2022년01월01일 ~ 2026년12월31일
지원형태	직접수행
지원조건	군비 100 %
시행주체	산청군

사업명	청소년 방과후 아카데미 운영
사업내용	초등학교 4~6학년 저소득층 청소년의 학습지원 및 전문체험활동 지원
사업기간	2022년01월01일 ~ 2026년12월31일
지원형태	민간보조
지원조건	저소득층, 한부모, 장애 등 방과 후 돌봄이 필요한 취약계층 청소년 기금 50%, 도비 15%, 군비 30%
시행주체	산청군

사업명	청소년방과후아카데미 운영(자체)
사업내용	체험활동, 학습지원, 상담 등 종합서비스
사업기간	2022년01월01일 ~ 2026년12월31일
지원형태	직접수행
지원조건	취약계층 청소년 우선 지원
시행주체	산청군

사업명	청소년어울림마당 지원
사업내용	청소년 접근이 편리한 장소에 지역특성에 맞는 청소년 문화 예술 놀이체험의 장 운영
사업기간	2022년01월01일 ~ 2026년12월31일
지원형태	직접수행
지원조건	기금40% 도비30%군비30%
시행주체	산청군

사업명	청소년 동아리 지원사업
사업내용	청소년동아리 활동 활성화를 위해 관내 동아리 활동 지원
사업기간	2022년01월01일 ~ 2026년12월31일
지원형태	민간보조
지원조건	청소년 10명이상으로 구성되며 연중 12회 이상 활동할 수 있는 동아리 동아리 구성이후 6개월 이상 활동 경력이 있는 동아리 기금40% 도비30% 군비30%
시행주체	산청군

사업명	산청군 청소년수련관 운영
사업내용	청소년 지도사 배치지원 사업
사업기간	2022년01월01일 ~ 2026년12월31일
지원형태	직접수행
지원조건	산청군청소년수련관에 종사하는 청소년지도사
시행주체	산청군

사업명	공공 청소년수련시설 관리
사업내용	청소년 건전 육성을 위한 공공 청소년수련시설 관리, 황매산 청소년 야영장 운영비 지원
사업기간	2022년01월01일 ~ 2026년12월31일
지원형태	직접수행
지원조건	군비 100%
시행주체	산청군

사업명	지역청소년참여기구 운영
사업내용	청소년참여위원회 운영
사업기간	2022년01월01일 ~ 2026년12월31일
지원형태	직접수행
지원조건	중앙기금 50 %, 군비 50 %
시행주체	산청군

사업명	수련시설 청소년운영위원회 운영 지원
사업내용	청소년운영위원회 운영
사업기간	2022년01월01일 ~ 2026년12월31일
지원형태	직접수행
지원조건	기금 50%, 군비 50%
시행주체	산청군

민원과

□ 성과계획 총괄표

가. 총괄

(단위:개, 백만원)

부서명	성과계획				예산액		
	전략목표수	정책사업목표		단위사업수	예산액	전년도예산액	비교증감
		개수	지표수				
계	1	3	6	7	2,345	1,610	735
민원과	1	3	6	7	2,345	1,610	735

나. 성과계획 및 자원비중

전략목표명 (부서명)	정책사업목표명	성과지표명	예산액 (백만원)	
			예산액	비중(%)
군민이 행복한 민원 행정서비스 구현 (민원과)	□ 고객감동 맞춤형 민원행정서비스 강화	민원처리의 신속성(%)	2,292	99.79
	□ 신속하고 공정한 인·허가 민원처리	건축민원 처리(%)		
	□ 고품질 토지행정 서비스 구현 □ 세계표준 스마트 지적 구축 □ 공간정보의 안정적 이고 효율적인 구축 관리 □ 부동산특별조치법의 원활한 추진	세계측지계 변환률		
		지적재조사사업 추진		
		지하시설물 전산화		
		부동산특별조치법 추진		

전략목표	군민이 행복한 민원행정서비스 구현
[소관부서]	민원과

1. 기본방향

<ul style="list-style-type: none"> ○ 군민 행복 민원행정서비스 강화 ○ 신속하고 공정한 인·허가 민원처리 ○ 고품질 토지행정서비스 구현 ○ 세계표준 스마트 지적 구축 ○ 공간정보의 안정적이고 효율적인 구축 관리 ○ 부동산특별조치법의 원활한 추진
--

< 정책사업목표 현황 >

(단위:개, 백만원)

정책사업목표	성과 지표수	단위 사업수	예산액
<input type="checkbox"/> 고객감동 맞춤형 민원행정서비스 강화	1	3	308
<input type="checkbox"/> 신속하고 공정한 인·허가 민원처리	1	1	43
<input type="checkbox"/> 고품질 토지행정서비스 구현 <input type="checkbox"/> 세계표준 스마트 지적 구축 <input type="checkbox"/> 공간정보의 안정적이고 효율적인 구축 관리 <input type="checkbox"/> 부동산특별조치법의 원활한 추진	4	3	1,942

2. 조직 및 인력현황

(단위 : 명)

부서명	정원				현원	계단위 직제명
	계	4급이상	5급	6급이하		
계	28	0	1	27	29	
민원과	28	0	1	27	29	민원행정담당, 개발허가담당, 건축허가담당, 지적담당, 지적재조사담당, 공간정보담당, 부동산특별조치법T/F팀

3. 예산현황

(단위 : 백만원, %)

구분	예산액		전년도예산액		비교증감	
	예산액	구성비	예산액	구성비	증감률	증감률
계	2,345	100.00 %	1,610	100.00 %	735	45.67%
정책사업	2,297	97.96 %	1,571	97.60 %	726	46.21%
행정운영경비	48	2.03 %	38	2.37 %	9	24.65%
인력운영비	0	0.00 %	0	0.00 %	0	0.00%
기본경비	48	2.03 %	38	2.37 %	9	24.65%
재무활동	0	0.00 %	0	0.02 %	0	0.00%

(1) 주요내용

- 군민중심 맞춤형 민원서비스 선제 제공
 - 군민편의 민원시책사업 활성화
 - 민원행정서비스 신속처리를 위한 노후장비 교체
 - 안심상속·통폐업신고 등 생활민원 원스톱서비스 확대
- 군민을 위한 편리한 민원서비스 제도 개발·운영
 - 민원처리 절차를 한눈에 볼 수 있는 민원편람 반기별 정비
 - 민원처리기간 단축을 위한 민원처리 마일리지제도 우수부서 시상
 - 여권 무료택배서비스 계속 추진
 - 외국어 민원서식 수시 정비
 - 군청 민원실 리모델링으로 군민행복 민원실 조성
 - 코로나19 확산 예방을 위해 손세정제 비치, 발열 체크 등을 통한 안전한 민원실 환경 조성
 - 무인민원발급 보조, 청사 방문 안내 등 민원안내도우미 운영
- 민원공무원 친절 마인드 역량 강화
 - Best 친절공무원 콘테스트 개최
 - All-smile 공무원 및 민원인 서정 시상
 - 민원담당공무원 힐링프로그램 교육 실시

(2) 성과지표 및 목표치 설정

< 성과지표별 목표치 설정 >

성과지표(단위)	지표 유형	가중치	실적 및 목표치					측정산식 또는 측정방법	자료수집 방법/출처	
			구분	'20	'21	'22	'23			'24
민원처리의 신속성(%)	핵심	1	목표	100	100	100	100	0	{(법정처리기간 합계-실제 처리기간 합계)/법정처리기간 합계}*100	새올행정 시스템
			실적	100	0					

< 성과지표별 목표치 설정 근거 >

- 민원처리의 신속성(%)
 - 지난 2년치 평균보다 상향설정

(1) 주요내용

- 인·허가 등 복합민원 원스톱 처리 강화
 - 인·허가 민원실무중합심의회 조기 개최로 일괄 보완 시행
 - 복합민원 사전심사 청구제도를 활용한 민원 편의 제공
 - 건축 및 복합민원(개발·농지·산지) 합동출장으로 처리기간 단축
- 신속·정확한 건축허가 처리로 민원만족도 제고
 - 건축복합민원 일괄협의회 개최로 협업을 통한 합리적 민원 처리
 - 건축허가 시 투명하고 신속 정확한 처리
 - 구조안전기준 및 내화 방화기준 검토 철저
 - 위반 건축물 단속, 이행강제금 부과 및 사후관리 철저
 - 건축허가 및 사용승인 등 건축사 업무에 대한 현장관리 철저
 - 예방적 차원의 지도 단속 강화
 - 건축관련 전문교육 연수 등을 통한 전문성 강화
- 허가지 안전관리 및 환경·재해 등 공익보호 강화
 - 난개발 방지 및 환경친화적 개발과 계획적 개발 유도
 - 환경·재해영향 밀접시설 인·허가 시 주민 생활환경 및 공익보호 우선

(2) 성과지표 및 목표치 설정

< 성과지표별 목표치 설정 >

성과지표(단위)	지표 유형	가중치	실적 및 목표치					측정산식 또는 측정방법	자료수집 방법/출처
			구분	'20	'21	'22	'23		
건축민원 처리(%)	일반	1.0	목표	100	100	100	100	(2020년 민원처리건수/2019년 민원처리건수)	세움터
			실적	100	0				

< 성과지표별 목표치 설정 근거 >

○ 건축민원 처리(%)

- 2020년 민원처리건수 비교 설정

정책사업목표

- 고품질 토지행정서비스 구현
- 세계표준 스마트 지적 구축
- 공간정보의 안정적이고 효율적인 구축 관리
- 부동산특별조치법의 원활한 추진

(1) 주요내용

- 고품질 토지행정서비스 구현
 - 지적측량기준점 현황조사 및 신설 : 5,432점
 - 지적측량 성과검사 강화 및 부동산종합공부 자료정비
- 세계표준 스마트 지적 구축
 - 지적공부 세계측지계 변환 마무리
 - 2020년 지적재조사사업 마무리 및 2021년 지적재조사사업 추진
 - 2021년 추진 : 3개지구, 1,215필지, 824,406㎡, 227백만원(국비)
- 공간정보의 안정적이고 효율적인 구축관리
 - 도시지역 도로 및 지하시설물 DB 구축(갱신)사업 : 신안면 21.43km, 182백만원
 - 도로명주소 안내지도 제작 : 1,000부, 40백만원
- 부동산특별조치법의 원활한 추진
 - 부동산특별조치법 대상 토지에 대한 정확한 판단 및 신청 대상자 절차 이행
 - 신청자 확인서 발급 및 지적공부의 정리 등

(2) 성과지표 및 목표치 설정

< 성과지표별 목표치 설정 >

성과지표(단위)	지표 유형	가중치	실적 및 목표치					측정산식 또는 측정방법	자료수집 방법/출처	
			구분	'20	'21	'22	'23			'24
세계측지계 변환률(%)	일반	0.2	목표	75	80	80	0	0	세계측지계 변환 공정률	바른땅시스템 자료추출
			실적	75	0					
지적재조사사업 추진(%)	일반	0.3	목표	50	60	80	0	0	지적재조사사업 공정률	사업지구 관리카드
			실적	50	0					
지하시설물 전산화(%)	일반	0.3	목표	100	100	80	0	0	지하시설물전산화 사업 공정률	공정률
			실적	100	0					
부동산특별조치법 추진(%)	일반	0.2	목표	0	50	60	0	0	부동산특별조치법 접수 건수	접수율
			실적	0	0					

< 성과지표별 목표치 설정 근거 >

- 세계측지계 변환률
 - 중장기 실시계획에 의거
- 지적재조사사업 추진
 - 중장기 실시계획에 의거
- 지하시설물전산화
 - 실시계획 수립
- 부동산특별조치법 추진
 - 실시계획 수립

정책사업목표별 성과지표 현황

부서별	정책사업목표명	성과지표명(단위)	22년 목표치	지표종류		예산액 (백만원)
				정량/ 정성	성격	
총 계						2,292
민원과	<input type="checkbox"/> 고객감동 맞춤형 민원 행정서비스 강화	민원처리의 신속성(%)	100	정량	결과	308
	<input type="checkbox"/> 신속하고 공정한 인·허가 민원처리	건축민원 처리(%)	100	정량	결과	43
	<input type="checkbox"/> 고품질 토지행정 서비스 구현 <input type="checkbox"/> 세계표준 스마트 지적 구축 <input type="checkbox"/> 공간정보의 안정적 이고 효율적인 구축 관리 <input type="checkbox"/> 부동산특별조치법의 원활한 추진	세계측지계 변환률(%)	80	정량	산출	1,942
		지적재조사사업 추진(%)	80	정량	산출	
		지하시설물 전산화(%)	80	정량	산출	
		부동산특별조치법 추진 (%)	60	정량	산출	

단위사업

적극적인 민원처리제도 운영

□ 목적 및 주요내용

○ 목적

- 다양한 민원서비스 욕구 충족
- 민원행정 기반구축 및 친절분위기 확산

○ 주요내용

- 민원서비스 제공 및 민원 시책 추진
- 주민등록 업무관리
- 여권분소 운영
- 자동차 및 건설기계 업무 추진

□ 관련 예산사업 내역

(단위:개, 백만원)

사업명	회계구분	'20결산	'21예산	'22예산	비고 (세부사업수)
적극적인 민원처리제도 운영	일반회계	184	130	214	3
민원서비스 제공		120	96	165	
주민등록업무관리		54	24	40	
여권업무 대행경비 지원		10	10	10	

□ 관련 예산사업 개요

사업명	민원서비스 제공
사업내용	민원실비치용 도서구입, 민원관련사무기기운영비, 자동인증기 소모품구입, 신문고독, 서식인쇄, 음료, 공공운영비 집행
사업기간	2022년01월01일 ~ 2026년12월31일
지원형태	직접수행
지원조건	해당없음
시행주체	산청군

사업명	주민등록업무관리
사업내용	주민등록및인감업무운영비, 주민전산장비유지, 가족관계법령제도운영경비, 노후화된장비교체
사업기간	2022년01월01일 ~ 2026년12월31일
지원형태	직접수행
지원조건	군비 100 %
시행주체	산청군

사업명	여권업무 대행경비 지원
사업내용	여권업무 관련 홍보용 기념품 제작, 구입 행정봉투 및 용지제작, 소모품, 사무용품 구입, 여권신청인 음료 제공 등
사업기간	2022년01월01일 ~ 2026년12월31일
지원형태	직접수행
지원조건	여권업무 대행 경비 지원(국비 100%)
시행주체	산청군

단위사업

가족관계등록사무 지원

□ 목적 및 주요내용

○ 목적

○ 가족관계등록업무 지원

○ 주요내용

○ 가족관계등록업무 지원(읍면 재배정)

□ 관련 예산사업 내역

(단위:개, 백만원)

사업명	회계구분	'20결산	'21예산	'22예산	비고 (세부사업수)
가족관계등록사무 지원	일반회계	14	32	28	1
가족관계등록사무		14	32	28	

□ 관련 예산사업 개요

사업명	가족관계등록사무
사업내용	가족관계등록 사무 운영에 필요한 운영 물품 구입 : 전 읍면
사업기간	2022년01월01일 ~ 2026년12월31일
지원형태	직접수행
지원조건	가족관계업무추진 운영비(국비 100%)
시행주체	산청군

단위사업

적극적인 민원처리 제도

□ 목적 및 주요내용

○ 목적

- 신속, 공정한 인허가 민원처리
- 대체산림자원조성비 업무 추진

○ 주요내용

- 신속, 공정한 인허가 민원처리
 - 농지전용 허가, 개발허가, 산지전용 허가 등
- 대체산림자원조성비 업무 추진

□ 관련 예산사업 내역

(단위:개, 백만원)

사업명	회계구분	'20결산	'21예산	'22예산	비고 (세부사업수)
적극적인 민원처리 제도	일반회계	34	50	50	1
개발허가 업무 추진		34	50	50	

□ 관련 예산사업 개요

사업명	개발허가 업무 추진
사업내용	개발허가 추진 경계측량비 등 공공운영비, 군 계획위원회 심의 수당, 전용협의지 재해예방 응급복구사업비
사업기간	2022년01월01일 ~ 2026년12월31일
지원형태	직접수행
시행주체	산청군

단위사업

건축민원서비스 제공

□ 목적 및 주요내용

○ 목적

- 정확, 신속, 안전한 건축허가 민원 업무 처리로 내실있는 건축행정 추진

○ 주요내용

- 정확, 신속, 안전한 건축허가 민원 업무 처리로 내실있는 건축행정 추진

□ 관련 예산사업 내역

(단위:개, 백만원)

사업명	회계구분	'20결산	'21예산	'22예산	비고 (세부사업수)
건축민원서비스 제공	일반회계	36	51	43	1
내실있는 건축민원 서비스 제공		36	51	43	

□ 관련 예산사업 개요

사업명	내실있는 건축민원 서비스제공
사업내용	건축민원업무 추진 운영경비, 건축위원회 참석수당, 건축사 업무대행 수수료
사업기간	2022년01월01일 ~ 2026년12월31일
지원형태	직접수행
지원조건	군비 100 %
시행주체	산청군

단위사업

신뢰받는 지적민원서비스 지원

□ 목적 및 주요내용

○ 목적

- 정확한 측량성과의 제공과 신뢰성 있는 도면 및 대장정보의 제공을 위함.
- 부동산특별조치법의 원활한 업무 추진

○ 주요내용

- 측량기준점 전수조사 및 재설치
 - 기준점 전수조사를 통해 망실기준점 복구 및 존치 불요분 폐기
- 부동산행정정보 일원화 사업
 - 토지(임야)대장, 지적(임야)도, 건축물대장, 등기부 등본 등 18종의 공부를 부동산종합공부로 발급을 위한 정비
- 부동산특별조치법 대상 토지에 대한 정확한 판단 및 절차 이행

□ 관련 예산사업 내역

(단위:개, 백만원)

사업명	회계구분	'20결산	'21예산	'22예산	비고 (세부사업수)
신뢰받는 지적민원서비스 지원	일반회계	160	351	341	2
지적민원 및 지적공부 정리		128	167	179	
부동산특별조치법 운영		32	184	162	

□ 관련 예산사업 개요

사업명	지적민원 및 지적공부정리
사업내용	○ 지적측량기준점 조사 - 지적도근점: 5,600점, 지적삼각점: 22점, 지적삼각보조점: 100점 ○ 지적측량기준점 설치 - 지적도근점: 200점
사업기간	2022년01월01일 ~ 2026년12월31일
지원형태	직접수행
시행주체	산청군

사업명	부동산특별조치법 운영
사업내용	1995년 6월 30일 이전에 매매, 증여, 교환 등 법률 행위로 양도된 부동산, 상속받은 부동산 및 소유자 미복구 부동산에 대한 부동산소유권 이전등기 등에 관한 특별조치법 운영
사업기간	2022년01월01일 ~ 2022년12월31일
지원형태	직접수행
시행주체	산청군

단위사업

지적재조사 관리

□ 목적 및 주요내용

○ 목적

1. 지적공부경계와 현지경계의 불일치를 해소하여 주민의 재산권 보호 및 행정의 공신력 제고
2. 1910년 일제강점기에 지역측지계(동경원점)로 작성된 지적공부를 세계측지 표준에 맞게 변환하여 GPS로 측량이 가능케 하고 지적공부의 정확도를 높이기 위함.

○ 주요내용

1. 지적공부경계와 현지경계 일치 작업
2. 세계측지계 공통점 설치 및 변환

□ 관련 예산사업 내역

(단위:개, 백만원)

사업명	회계구분	'20결산	'21예산	'22예산	비고 (세부사업수)
지적재조사 관리	일반회계	431	494	1,069	2
지적재조사 관리		271	252	836	
지적재조사사업 추진		160	242	233	

□ 관련 예산사업 개요

사업명	지적재조사 관리
사업내용	지적재조사 관련 위원회 개최 및 UAV항공촬영, 지적재조사 조정금 지급
사업기간	2022년01월01일 ~ 2026년12월31일
지원형태	직접수행
지원조건	지적재조사사업 지구의 지정(시도 지적재조사위원회 심의·의결)
시행주체	산청군

사업명	지적재조사사업 추진
사업내용	지적공부경계와 현지경계 일치 작업
사업기간	2022년01월01일 ~ 2026년12월31일
지원형태	직접수행
지원조건	지적재조사측량조사비 국비 지원
시행주체	산청군

단위사업

공간정보 관리

□ 목적 및 주요내용

○ 목적

- 스마트한 공간정보의체계적이고 효율적인 구축 관리

○ 주요내용

- 지하시설물 전산화사업 면지역 확대로 행정업무 및 재난시 신속대응
- 부동산관련 시스템 체계적 관리를 통한 행정업무 지원
- 쉽고 편리한 도로명주소의 생활화 추진

□ 관련 예산사업 내역

(단위:개, 백만원)

사업명	회계구분	'20결산	'21예산	'22예산	비고 (세부사업수)
공간정보 관리	일반회계	407	448	532	3
도로명 주소관리		267	213	303	
지하시설물전산화		90	182	182	
부동산종합공부시스템(KRAS)운영		50	53	47	

□ 관련 예산사업 개요

사업명	도로명 주소관리
사업내용	도로명주소 안내시설물 확충 및 손.망실 시설 유지보수 국가주소정보시스템 유지관리 및 운영지원 부동산정보열람시스템 구축 및 유지보수
사업기간	2022년01월01일 ~ 2026년12월31일
지원형태	직접수행
시행주체	산청군

사업명	지하시설물전산화
사업내용	도시기준점 설치 도로 및 지하시설물(상·하수도) 조사/탐사 도로 및 지하시설물(상·하수도) DB구축 및 성과심사
사업기간	2022년01월01일 ~ 2026년12월31일
지원형태	직접수행
시행주체	산청군

사업명	부동산종합공부시스템(KRAS)운영
사업내용	서버(장비) 및 관련O/B 유지보수 GIS 엔진 소프트웨어 부분 유지보수
사업기간	2022년01월01일 ~ 2026년12월31일
지원형태	직접수행
시행주체	산청군

환경위생과

□ 성과계획 총괄표

가. 총괄

(단위:개, 백만원)

부서명	성과계획				예산액		
	전략목표수	정책사업목표		단위사업수	예산액	전년도예산액	비교증감
		개수	지표수				
계	1	7	14	12	12,767	9,937	2,830
환경위생과	1	7	14	12	12,767	9,937	2,830

나. 성과계획 및 자원비중

전략목표명 (부서명)	정책사업목표명	성과지표명	예산액 (백만원)	비중(%)
클린 환경, 행복한 산청 구현 (환경위생과)	대기오염 물질 저감사 업 추진으로 쾌적한 환경 조성	노후경유차 폐차 증감	12,734	100.00
		환경친화적자동차 보급 증감		
	국토대청결 운동을 통한 청결한 주거환경 조성	국토대청결 운동 추진		
		유원지 방문객 민원 발생 건수		
	수질오염물질 배출억 제로 공공수역 수질개 선에 기여	수질오염사고 발생 빈도		
		공중화장실 관리 (개보수량)		
	폐기물의 자발적 관리 를 통한 쾌적한 환경 조성	쓰레기 불법투기 단속		
		재활용품 수집 자원화		
	자원순환시설의 환경 친화적 운영	생활쓰레기 처리		
	안전한 외식문화 정착 기반 조성	위생업소 지도 점검		
		식품접객업소 지원		
		어린이급식관리 지원 센터 설치 운영		
수질오염 예방으로 깨끗한 하천 보전에 기여	가축분뇨배출시설 점검 횟수			

전략목표	클린 환경, 행복한 산청 구현
[소관부서]	환경위생과

1. 기본방향

- 0 기후위기로부터 안전한 생활터전 조성
- 0 민원, 환경오염 없는 친환경 녹색산청 기반 조성
- 0 폐기물의 자발적 관리를 통한 쾌적한 환경 조성
- 0 자원순환시설의 환경친화적 운영
- 0 안전한 외식문화 정착 기반 조성

< 정책사업목표 현황 >

(단위:개, 백만원)

정책사업목표	성과 지표수	단위 사업수	예산액
대기오염 물질 저감사업 추진으로 쾌적한 환경 조성	2	4	5,467
국토대청결 운동을 통한 청결한 주거환경 조성	2	2	678
수질오염물질 배출억제로 공공수역 수질개선에 기여	2	1	493
폐기물의 자발적 관리를 통한 쾌적한 환경 조성	2	1	647
자원순환시설의 환경친화적 운영	1	1	4,966
안전한 외식문화 정착 기반 조성	3	2	299
수질오염 예방으로 깨끗한 하천 보전에 기여	1	1	184

2. 조직 및 인력현황

(단위 : 명)

부서명	정원				현원	계단위 직제명
	계	4급이상	5급	6급이하		
계	20	0	1	19	20	
환경위생과	20	0	1	19	20	환경보건담당, 환경지도담당, 자원순환담당, 환경시설담당, 위생담당

3. 예산현황

(단위 : 백만원, %)

구 분	예산액		전년도예산액		비교증감	
	구성비	구성비	구성비	증감률	증감률	증감률
계	12,767	100.00 %	9,937	100.00 %	2,830	28.48%
정책사업	12,734	99.74 %	9,860	99.23 %	2,874	29.15%
행정운영경비	33	0.26 %	29	0.29 %	5	16.49%
인력운영비	4	0.03 %	4	0.04 %	0	0.00%
기본경비	30	0.23 %	25	0.25 %	5	18.88%
재무활동	0	0.00 %	48	0.49 %	△48	순감

정책사업목표

대기오염 물질 저감사업 추진으로 쾌적한 환경 조성

(1) 주요내용

- 자동차 배출가스 관리로 쾌적한 대기환경
 - 운행경유차 매연배출 점검
- 미세먼지 적극 대응
 - 환경신호등(미세먼지 및 오존신호등) 설치
- 환경친화적자동차 보급 확대
 - 전기승용차, 전기화물차, 전기이륜차 보급
- 운행차 배출가스 저감 사업 추진
 - 노후경유차 조기폐차 시행
 - 건설기계 엔진교체 시행
 - LPG화물차 보급 시행

(2) 성과지표 및 목표치 설정

< 성과지표별 목표치 설정 >

성과지표(단위)	지표 유형	가중치	실적 및 목표치					측정산식 또는 측정방법	자료수집 방법/출처	
			구분	'20	'21	'22	'23			'24
노후경유차 폐차 증감 (대)	일반	1	목표	120	100	100	100	100	계획대비 추진실적	예산집행실적
			실적	120	100					
환경친화적자동차 보급 증감(대)	일반	1	목표	15	15	15	15	15	계획대비 추진실적	예산집행실적
			실적	15	15					

< 성과지표별 목표치 설정 근거 >

- 노후경유차 폐차 증감
 - 작년 대비 현년도 노후폐차 차량 증감을
- 환경친화적자동차 보급 증감
 - 작년 대비 현년도 전기자동차 보급량 증감을

정책사업목표

국토대청결 운동을 통한 청결한 주거환경 조성

(1) 주요내용

- 유원지 청결관리 사업 추진
 - 청결관리인 지정 배치
- 자연보호활동을 통한 청결한 환경 조성
 - 자연보호(국토대청결)활동 추진
 - 수중지역 환경정화활동 추진
- 자연환경 보전 사업 추진
 - 생태계교란 동식물 퇴치사업 추진

(2) 성과지표 및 목표치 설정

< 성과지표별 목표치 설정 >

성과지표(단위)	지표 유형	가중치	실적 및 목표치					측정산식 또는 측정방법	자료수집 방법/출처	
			구분	'20	'21	'22	'23			'24
국토대청결 운동 추진(%)	일반	0.5	목표	98	98	100	100	100	국토대청결운동 참여비율(참여자수/인구수*100)	결과보고서
			실적	100	98					
유원지 방문객 민원 발생 건수(%)	일반	0.5	목표	100	100	100	100	100	민원발생건수 증감률	결과보고서
			실적	100	100					

< 성과지표별 목표치 설정 근거 >

- 국토대청결 운동 추진
 - 인구대비 자연보호운동 참여자 비율 증가율
- 유원지 방문객 민원 발생 건수
 - 전년대비 현년도 민원발생 건수 증감율

정책사업목표

수질오염물질 배출억제로 공공수역 수질개선에 기여

(1) 주요내용

- 공공수역 수질 오염예방 및 수질개선 활동
 - 민간 감시원 활동 지원
 - 수질오염사고 대책반 구성
- 공중화장실 관리로 오염물질 배출 억제
 - 노후 공중화장실 개보수
- 비점오염원 관리
- 기타수질오염원 관리

(2) 성과지표 및 목표치 설정

< 성과지표별 목표치 설정 >

성과지표(단위)	지표 유형	가중치	실적 및 목표치					측정산식 또는 측정방법	자료수집 방법/출처	
			구분	'20	'21	'22	'23			'24
수질오염사고 발생빈도 (%)	일반	0.09	목표	100	100	100	100	100	목표대비 집행실적	검토보고서
			실적	100	0					
공중화장실 관리(개보수) (%)	핵심	0.91	목표	100	100	100	100	100	목표대비 집행실적	검토보고서
			실적	100	100					

< 성과지표별 목표치 설정 근거 >

- 수질오염사고 발생빈도
 - 과거 2년간 평균 집행을 이상 설정
- 공중화장실관리(개보수량)
 - 과거 2년간 평균 집행을 이상 설정

정책사업목표

폐기물의 자발적 관리를 통한 쾌적한 환경 조성

(1) 주요내용

- 자원순환에 대한 주민 참여 기회 제공
 - 재활용품 교환 보상제 실시
 - 쓰레기 분리배출 도우미 사업 추진
- 폐기물 관련 업소 자가 점검 실시
 - 중점관리 대상사업장 점검
- 폐기물 수집시설 적정 관리
 - 재활용품 수집 시설 확충

(2) 성과지표 및 목표치 설정

< 성과지표별 목표치 설정 >

성과지표(단위)	지표 유형	가중치	실적 및 목표치					측정산식 또는 측정방법	자료수집 방법/출처	
			구분	'20	'21	'22	'23			'24
쓰레기 불법투기 단속(%)	일반	0.5	목표	90	90	90	90	90	쓰레기 불법투기 과태료 부과징수 실적(징수금액/부과금액*100)	검토보고서
			실적	90	90					
재활용품 수집 자원화(%)	일반	0.5	목표	10	10	10	10	10	재활용품 수집실적(재활용품 수집량/생활쓰레기발생량*100)	검토보고서
			실적	10	10					

< 성과지표별 목표치 설정 근거 >

- 쓰레기 불법투기 단속
 - 쓰레기 불법투기 과태료 징수율
- 재활용품 수집 자원화
 - 생활쓰레기 발생량 대비 재활용품 수집실적율

(1) 주요내용

- 환경친화적 매립시설 운영 및 침출수 고도처리
 - 정기적인 수질검사 실시
- 안정적인 소각시설 운영 및 가동율 극대화
 - 12명, 4조 3교대(주 7일 24시간 운영)
 - 대기오염 방지시설 운영
 - 대기배출가스 자가측정 실시
- 자원순환을 위한 재활용품 선별장 운영
 - 재활용품 수집장려금 지급

(2) 성과지표 및 목표치 설정

< 성과지표별 목표치 설정 >

성과지표(단위)	지표 유형	가중치	실적 및 목표치					측정산식 또는 측정방법	자료수집 방법/출처	
			구분	'20	'21	'22	'23			'24
생활쓰레기 처리(%)	일반	1	목표	100	100	100	100	100	계획 대비 추진 실적	폐기물통계
			실적	100	100					

< 성과지표별 목표치 설정 근거 >

- 생활쓰레기 처리
 - 과년도 생활쓰레기 처리 대비 현년도 생활쓰레기 처리량

(1) 주요내용

- 안심하게 먹을 수 있는 외식환경 조성
 - 일반음식점 위생등급제 시행
 - 모범음식점 및 좋은식단 실천 업소 수시 점검
 - 식품접객업소 기존영업주 위생교육 시행
- 철저한 점검으로 안전한 식품 만들기
 - 식품제조업소 위생등급 평가
 - 다소비식품 수거검사 실시
 - 공중위생업소 미생물 검사
- 식중독 예방활동 추진
 - 집단급식소 식중독 예방사업 추진
 - 조리종사자 위생교육 실시
 - 간이 식중독 검사 실시

(2) 성과지표 및 목표치 설정

< 성과지표별 목표치 설정 >

성과지표(단위)	지표 유형	가중치	실적 및 목표치					측정산식 또는 측정방법	자료수집 방법/출처	
			구분	'20	'21	'22	'23			'24
위생업소 지도 점검(%)	일반	0.6	목표	100	100	100	100	100	계획대비 추진 실적	결과보고서
			실적	100	100					
식품접객업소 지원(%)	일반	0.05	목표	100	100	100	100	0	계획대비 추진 실적	결과보고서
			실적	100	0					
어린이급식관리 지원센터 설치 운영(%)	일반	0.2	목표	100	100	100	100	0	계획대비 추진 실적	결과보고서
			실적	100	0					

< 성과지표별 목표치 설정 근거 >

- 위생업소 지도 점검
 - 계획대비 위생업소 지도 점검률
- 식품접객업소 지원
 - 계획대비 식품접객업소 지원율
- 어린이급식관리 지원센터 설치 운영
 - 계획대비 어린이급식관리 지원센터 설치율

정책사업목표

수질오염 예방으로 깨끗한 하천 보전에 기여

(1) 주요내용

- 오염총량관리
 - 배출시설, 삭감시설 반영
- 가축분뇨 배출시설 점검으로 유출사고 예방
 - 가축분뇨 배출시설 유출 예방 추진

(2) 성과지표 및 목표치 설정

< 성과지표별 목표치 설정 >

성과지표(단위)	지표 유형	가중치	실적 및 목표치					측정산식 또는 측정방법	자료수집 방법/출처
			구분	'20	'21	'22	'23		
가축분뇨배출시설 점검 횟수(%)	일반	1	목표	100	100	100	100	계획대비추진실적	검토보고서
			실적	0	100				

< 성과지표별 목표치 설정 근거 >

- 가축분뇨배출시설 점검 횟수
 - 최근 2년간 점검실적 증가량

정책사업목표별 성과지표 현황

부서별	정책사업목표명	성과지표명(단위)	22년 목표치	지표종류		예산액 (백만원)
				정량/ 정성	성격	
총 계						12,734
환경위생과	대기오염 물질 저감사업 추진으로 쾌적한 환경 조성	노후경유차 폐차 증감 (대)	100	정량	결과	5,467
		환경친화적자동차 보급 증감(대)	15	정량	결과	
	국토대청결 운동을 통한 청결한 주거환경 조성	국토대청결 운동 추진(%)	100	정량	결과	678
		유원지 방문객 민원 발생 건수(%)	100	정량	결과	
	수질오염물질 배출억제로 공공수역 수질개선에 기여	수질오염사고 발생빈도 (%)	100	정량	결과	493
		공중화장실관리(개보수량) (%)	100	정량	결과	
	폐기물의 자발적 관리를 통한 쾌적한 환경 조성	쓰레기 불법투기 단속(%)	90	정량	결과	647
		재활용품 수집 자원화(%)	10	정량	결과	
	자원순환시설의 환경 친화적 운영	생활쓰레기 처리(%)	100	정량	결과	4,966
	안전한 외식문화 정착 기반 조성	위생업소 지도 점검(%)	100	정량	결과	299
		식품접객업소 지원(%)	100	정량	결과	
		어린이급식관리 지원센터 설치 운영(%)	100	정량	결과	
	수질오염 예방으로 깨끗한 하천 보전에 기여	가축분뇨배출시설 점검 횟수(%)	100	정량	결과	184

단위사업

환경보호

□ 목적 및 주요내용

○ 목적

- 자동차 배출가스 관리로 청정산청 구현
- 미세먼지 대응시책 추진

○ 주요내용

- 배출가스 측정기기 관리 및 운영
- 사회취약계층 실내개선사업
- 미세먼지 마스크 보급 및 신호등 설치

□ 관련 예산사업 내역

(단위:개, 백만원)

사업명	회계구분	'20결산	'21예산	'22예산	비고 (세부사업수)
환경보호	일반회계	53	56	59	3
환경보호일반		20	25	25	
환경개선부담금 부과 징수		23	21	24	
미세먼지 및 오존 신호등 설치 지원 사업		10	10	10	

□ 관련 예산사업 개요

사업명	환경보호일반
사업내용	배출가스 측정기 검사 및 장비 임차 배출가스 측정 소모품 구입 환경시책 추진
사업기간	2022년01월01일 ~ 2026년12월31일
지원형태	직접수행
지원조건	군비 100 %
시행주체	산청군

사업명	환경개선부담금 부과 징수
사업내용	환경개선부담금 부과 징수
사업기간	2022년01월01일 ~ 2026년12월31일
지원형태	직접수행
지원조건	군비 100%
시행주체	산청군

사업명	환경성질환 예방사업
사업내용	실내환경개선 10가구
사업기간	2022년01월01일 ~ 2026년12월31일
지원형태	직접수행
지원조건	사회취약계층 가구
시행주체	산청군

사업명	미세먼지 및 오존 신호등 설치 지원 사업
사업내용	미세먼지(오존) 농도를 알려주는 신호등 설치
사업기간	2022년01월01일 ~ 2026년12월31일
지원형태	직접수행
지원조건	도비 30%, 군비 70%
시행주체	산청군

단위사업

기후변화 대응

□ 목적 및 주요내용

○ 목적

- 산청군 기후변화 적응대책 마련
- 대기환경 보전대책 추진으로 깨끗한 대기환경 제공

○ 주요내용

- 탄소포인트제 운영
- 그린리더를 통한 기후위기 대응 생활실천 운동 실시
- 미세먼지 마스크 및 신호등 설치

□ 관련 예산사업 내역

(단위:개, 백만원)

사업명	회계구분	'20결산	'21예산	'22예산	비고 (세부사업수)
기후변화 대응	일반회계	24	32	28	2
비산업부문 사업장 온실가스 진단컨설팅		4	8	4	
탄소포인트제 가입가구 인센티브 지급		20	24	24	

□ 관련 예산사업 개요

사업명	비산업부문 사업장 온실가스 진단컨설팅
사업내용	- 진단컨설팅 실적에 대한 컨설팅료 지원 -그린리더 활동 지원 : 온실가스 줄이기, 탄소포인트제 가입 등 녹색생활 실천 홍보
사업기간	2022년01월01일 ~ 2026년12월31일
지원형태	직접수행
지원조건	- 진단컨설팅 실적 - 그린리더협의회
시행주체	산청군

사업명	탄소포인트제 가입가구 인센티브 지급
사업내용	가정 등의 전기 사용량 절감에 따른 온실가스 감축 실적에 따라 포인트를 발급하고 이에 상응하는 인센티브(현금)를 제공
사업기간	2022년01월01일 ~ 2026년12월31일
지원형태	직접수행
지원조건	탄소포인트제에 가입된 가구 등
시행주체	산청군

단위사업

자동차배출가스관리

□ 목적 및 주요내용

○ 목적

- 대기환경오염의 주된 원인인 자동차 배출가스 저감사업 추진으로 청정 산청 구현

○ 주요내용

- 환경친화적자동차 보급 확대
- 운행차 배출가스 저감사업

□ 관련 예산사업 내역

(단위:개, 백만원)

사업명	회계구분	'20결산	'21예산	'22예산	비고 (세부사업수)
자동차배출가스관리	일반회계	1,360	3,741	3,556	4
전기자동차 구매 지원		681	2,140	1,335	
전기화물자동차 구매 지원		390	690	1,115	
전기이륜차 구매 지원		17	18	18	
운행차 배출가스 저감사업		272	893	1,088	

□ 관련 예산사업 개요

사업명	전기자동차 구매 지원
사업내용	-공용차량 5대 구매 -민간차량 50대 구매 지원
사업기간	2022년01월01일 ~ 2026년12월31일
지원형태	자치단체보조
지원조건	민간차량 : 환경부 공고문에 의한 사업 대상자
시행주체	산청군

사업명	전기화물자동차 구매 지원
사업내용	무공해전기화물차 구매시 보조금 지원
사업기간	2022년01월01일 ~ 2026년12월31일
지원형태	직접수행
지원조건	산청군 관내 주소자, 세대당 기준
시행주체	산청군

사업명	전기이륜차 구매 지원
사업내용	전기이륜차 민간지원 보조사업
사업기간	2022년01월01일 ~ 2026년12월31일
지원형태	직접수행
지원조건	산청군민
시행주체	산청군

사업명	운행차 배출가스 저감사업
사업내용	노후경유차 조기폐차 : 400대 운행차 배출 저감장치 부착지원 : 30대 건설기계 저감장치 : 3대 건설기계 엔진교체 : 4대 LPG화물차 신차구입 : 50대 어린이 통학차량 LPG화물차 전환지원 : 5대
사업기간	2022년01월01일 ~ 2026년12월31일
지원형태	직접수행
지원조건	5등급 차량 폐차 및 LPG자동차 구매
시행주체	산청군

단위사업

석면관리 종합대책

□ 목적 및 주요내용

○ 목적

- 노후 슬레이트 건축물 지붕교체로 주민 건강보호 및 삶의 질 향상 도모

○ 주요내용

- 사회 취약계층 및 농가주택의 노후 슬레이트 우선지원
- 주요 도로변의 가시권내 슬레이트 건축물 중점 추진

□ 관련 예산사업 내역

(단위:개, 백만원)

사업명	회계구분	'20결산	'21예산	'22예산	비고 (세부사업수)
석면관리 종합대책	일반회계	1,063	1,351	1,610	1
슬레이트 처리지원		1,063	1,351	1,610	

□ 관련 예산사업 개요

사업명	슬레이트 처리지원
사업내용	장기간 독립된 주거생활을 할 수 있는 구조로 된 건축물과 이에 부속되는 건축물(이하 "주택"이라 한다)의 지붕재 또는 벽체로 사용된 석면슬레이트에 대해 슬레이트 처리 지원사업을 적용함
사업기간	2022년01월01일 ~ 2026년12월31일
지원형태	직접수행
지원조건	○ 슬레이트 철거, 처리비 지원 희망자 (면적, 노후정도 등을 토대로 선정하되, 가급적 사회취약계층 우선 대상자 선정) ○ 국비 50%, 도비 15%, 군비 35%
시행주체	산청군

단위사업

자연환경보전

□ 목적 및 주요내용

○ 목적

- 자연환경보전활동을 통한 깨끗한 환경 조성
- 야생동물에 의한 농작물 피해 최소화

○ 주요내용

- 피서철 유원지 정화활동
- 국토대청결 운동 추진
- 유해동식물 퇴치
- 야생동식물 보호 및 농작물 피해 예방

□ 관련 예산사업 내역

(단위:개, 백만원)

사업명	회계구분	'20결산	'21예산	'22예산	비고 (세부사업수)
자연환경보전	일반회계	95	111	129	3
자연환경보전사업추진		73	86	85	
생태계교란 외래동식물 퇴치		0	7	5	
자연환경활동지원		22	18	40	

□ 관련 예산사업 개요

사업명	자연환경보전사업추진
사업내용	여름철 주요 행락지 관리 자연보호활동 행사지원 야생동물구조용 물품구입 수변구역 및 수중활동 행사지원 등
사업기간	2022년01월01일 ~ 2026년12월31일
지원형태	직접수행
지원조건	군비 100 %
시행주체	산청군

사업명	생태계교란 외래동식물 퇴치
사업내용	생태계 교란 외래종 적기 퇴치로 확산 방지 관내 사회단체 연계한 외래종 제거 및 퇴치작업 실시
사업기간	2022년01월01일 ~ 2026년12월31일
지원형태	직접수행
지원조건	군비 100%
시행주체	산청군

사업명	자연환경활동 지원
사업내용	유해야생동물 포획시 보상금 제공
사업기간	2022년01월01일 ~ 2026년12월31일
지원형태	직접수행
시행주체	산청군

단위사업

야생동식물 보호 및 관리

□ 목적 및 주요내용

○ 목적

- 야생동물 피해예방시설 설치비 지원으로 농작물 피해 최소화
- 야생동물로 인한 농작물 피해보상으로 농가소득 보존

○ 주요내용

- 야생동물 피해예방사업 추진
- 야생동물로 인한 농작물 피해 보상 실시

□ 관련 예산사업 내역

(단위:개, 백만원)

사업명	회계구분	'20결산	'21예산	'22예산	비고 (세부사업수)
야생동식물보호및관리	일반회계	521	521	549	2
야생동물 농작물피해 보상		19	21	15	
야생동물피해예방사업		502	501	534	

□ 관련 예산사업 개요

사업명	야생동물 농작물피해 보상
사업내용	야생동물에 의해 농작물 피해를 입어 피해보상을 받고자 하는 농어업 등은 피해현장을 보존하고 피해가 발생한 날부터 5일 이내 피해보상 신청서를 관할 읍면장에 제출
사업기간	2022년01월01일 ~ 2026년12월31일
지원형태	직접수행
지원조건	농어업인 등이 산청군 관내에서 직접 경작,재배,양식하는 농작물 등이 야생동물에 의해 피해를 입은 경우 지원
시행주체	산청군

사업명	야생동물피해예방사업
사업내용	지원대상 시설 - 철선울타리 : 최대 3,000천원 - 태양광 전기목책기 : 최대 2,500천원 사업비 : 155,563천원 (보조 60%, 자부담 40%)
사업기간	2022년01월01일 ~ 2026년12월31일
지원형태	직접수행
지원조건	산청군내 대상 경작지가 있는 농업인, 어업인
시행주체	산청군

단위사업

환경지도운영관리

□ 목적 및 주요내용

○ 목적

수질오염 예방 및 수질개선 활동

○ 주요내용

수질오염사고 예방 활동 및 사고 발생시 방제작업
 공중화장실 확충 및 시설관리
 민간 환경오염 감시 활동 실시
 감각공해(돈사악취) 감시 시스템 구축사업

□ 관련 예산사업 내역

(단위:개, 백만원)

사업명	회계구분	'20결산	'21예산	'22예산	비고 (세부사업수)
환경지도운영관리	일반회계	567	341	493	4
수질환경보전		28	26	21	
공중화장실 관리		262	312	391	
환경오염 감시제도 운영		18	2	0	
감각공해(돈사 악취) 감시 시스템 관리		259	0	80	

□ 관련 예산사업 개요

사업명	수질환경보전
사업내용	수질오염사고 방제장비 구입 등 배출시설 지도점검 등
사업기간	2022년01월01일 ~ 2026년12월31일
지원형태	직접수행
지원조건	군비 100 %
시행주체	산청군

사업명	공중화장실 관리
사업내용	공중화장실 설치 및 관리
사업기간	2022년01월01일 ~ 2026년12월31일
지원형태	직접수행
지원조건	군비 100 %
시행주체	산청군

사업명	환경오염 감시제도 운영
사업내용	환경오염물질 배출사업장 민·관 합동점검
사업기간	2022년01월01일 ~ 2026년12월31일
지원형태	직접수행
지원조건	국비 50%, 도비 50%
시행주체	산청군

사업명	감각공해(돈사 악취) 감시 시스템 관리
사업내용	원격악취포집기 35,000천원 x 10대 검사분석비 55천원 x 10회
사업기간	2022년01월01일 ~ 2026년12월31일
지원형태	직접수행
시행주체	산청군

단위사업

자원순환관리

□ 목적 및 주요내용

○ 목적

- 쾌적한 생활환경 유지로 군민들의 삶의 질 향상
- 폐기물의 순환이용 및 적절한 처분 촉진

○ 주요내용

- 생활쓰레기 종량제 정착을 위한 관리기능 강화
- 불법투기 근절을 위한 감시카메라 설치 확대
- 쓰레기 적정배출을 위한 홍보 및 교육 실시
- 재활용동네마당 설치사업 추진

□ 관련 예산사업 내역

(단위:개, 백만원)

사업명	회계구분	'20결산	'21예산	'22예산	비고 (세부사업수)
자원순환관리	일반회계	385	380	645	5
자원순환 업무추진		289	310	256	
재활용품 수집자원화		34	50	179	
재활용품 수집자원화 (보조)		62	5	29	
폐기물처리시설 주변지역 주민지원사업		0	15	75	
생활폐기물 분리배출 도우미사업		0	0	107	

□ 관련 예산사업 개요

사업명	자원순환 업무추진
사업내용	쓰레기 수거 재활용품 수거 전용봉투 제작 불법투기 간판 제작 감시카메라 설치 영농폐기물 수거처리
사업기간	2022년01월01일 ~ 2026년12월31일
지원형태	직접수행
지원조건	해당없음
시행주체	산청군

사업명	재활용품 수집자원화
사업내용	- 재활용 수거망 보급 - 재활용품 분리수거 홍보 현수막 제작 - 폐형광등 분리수거함 구입 - 폐건전지 분리수거함 구입
사업기간	2022년01월01일 ~ 2026년12월31일
지원형태	직접수행
지원조건	해당없음
시행주체	산청군

사업명	재활용품 수집자원화(보조)
사업내용	재활용 동네마당 설치 - 재활용품 분리수거함 - 비가림막 - 탈취시스템 - 야간조명 등
사업기간	2022년01월01일 ~ 2026년12월31일
지원형태	직접수행
지원조건	재활용 동네마당 설치
시행주체	산청군

사업명	폐기물처리시설 주변지역 주민지원사업
사업내용	폐기물처리시설 주변지역 주민지원
사업기간	2022년01월01일 ~ 2026년12월31일
지원형태	자치단체보조
지원조건	폐기물처리시설 주변지역 주민
시행주체	산청군

사업명	생활폐기물 분리배출 도우미사업
사업내용	생활쓰레기 분리배출 지원
사업기간	2022년01월01일 ~ 2026년12월31일
지원형태	직접수행
지원조건	생활쓰레기 적정 분리배출, 재활용품 선별 등
시행주체	산청군

단위사업

생활쓰레기 관리

□ 목적 및 주요내용

○ 목적

도로, 하천변 환경정화활동을 통한 주거환경 개선
폐기물공공처리시설의 안정적 운영
소각시설의 효율적 운영

○ 주요내용

생활쓰레기수거 및 재활용품 수집
친환경적 매립장 운영 및 위생적인 침출수처리
안정적인 소각장 운영 및 대기오염방지시설 운영
자원순환을 위한 재활용 선별장 운영
영농폐비닐 수거 및 수집보상금 지급

□ 관련 예산사업 내역

(단위:개, 백만원)

사업명	회계구분	'20결산	'21예산	'22예산	비고 (세부사업수)
생활쓰레기 관리	일반회계	2,343	2,785	4,966	4
생활쓰레기 수거		443	475	1,230	
폐기물공공처리시설운영		1,059	1,170	2,653	
농촌폐비닐 수거보상금		63	60	62	
소각시설 운영		778	1,079	1,021	

□ 관련 예산사업 개요

사업명	생활쓰레기 수거
사업내용	생활쓰레기 적기 수거 처리를 위한 인건비 일부 및 종량제 규격봉투 제작 등
사업기간	2022년01월01일 ~ 2026년12월31일
지원형태	직접수행
지원조건	군비 100 %
시행주체	산청군

사업명	폐기물공공처리시설 운영
사업내용	소각장 운영, 매립장 및 침출수처리시설 운영, 재활용선별장 운영
사업기간	2022년01월01일 ~ 2026년12월31일
지원형태	직접수행
지원조건	군비 100 %
시행주체	산청군

사업명	농촌폐비닐 수거보상금
사업내용	농촌지역 발생 폐비닐 수거활성화를 위한 수거보상금 지급
사업기간	2022년01월01일 ~ 2026년12월31일
지원형태	직접수행
지원조건	농촌지역 발생 폐비닐 수거 활성화를 위한 수거보상금 지급
시행주체	산청군

사업명	소각시설 운영
사업내용	소각시설 운영 -시설용량 15톤/일 -근무인원9명
사업기간	2022년01월01일 ~ 2026년12월31일
지원형태	직접수행
지원조건	군비 100%
시행주체	산청군

단위사업

위생수준 향상 및 식품안전관리

□ 목적 및 주요내용

○ 목적

위생업소 수준향상으로 건강한 음식문화 정착

○ 주요내용

식품접객 및 공중위생업소 지도점검
 식품(즉석판매)제조가공업소, 판매업소 등 지도 점검
 위생교육
 유통식품 수거 검사
 식품접객업소 지원

□ 관련 예산사업 내역

(단위:개, 백만원)

사업명	회계구분	'20결산	'21예산	'22예산	비고 (세부사업수)
위생수준 향상 및 식품안전관리	일반회계	102	111	177	6
위생수준향상 및 식품 안전관리		63	99	159	
음식문화개선 및 향토 전통음식개발육성		31	6	12	
지자체 기초위생관리 지원 (식품안전 감시 및 대응)		1	1	1	
지자체 기초위생관리 지원(시니어감시원 활동비)		3	4	2	
안심식당 운영사업		4	0	3	

□ 관련 예산사업 개요

사업명	위생수준향상 및 식품안전관리
사업내용	- 공중 및 식품위생감시원 활동비 17명, 지도점검 및 홍보활동 50회 이상 - 군민다소비 식품수거 검사 실시 - 공중위생업소 수질검사 실시 등
사업기간	2022년01월01일 ~ 2026년12월31일
지원형태	직접수행
시행주체	산청군

사업명	음식문화개선및향토전통음식개발육성
사업내용	-음식문화개선사업 및 좋은식단 실천 우수업소 지원 -음식문화개선사업 및 좋은식단 실천 홍보물 제작
사업기간	2022년01월01일 ~ 2026년12월31일
지원형태	직접수행
지원조건	군비 100 %
시행주체	산청군

사업명	지자체 기초위생관리 지원(식품안전 감시 및 대응)
사업내용	스마트 식품안전관리 정보통합망 공공요금 지급
사업기간	2022년01월01일 ~ 2026년12월31일
지원형태	직접수행
지원조건	식품안전관리 정보통합망 운영(국비 50%, 군비 50%)
시행주체	산청군

사업명	지자체 기초위생관리 지원(시니어감시원 활동비)
사업내용	시니어감시원 활동비 지급
사업기간	2022년01월01일 ~ 2026년12월31일
지원형태	직접수행
지원조건	시니어감시원 활동비 지급(국비 50%, 도비 34%, 군비 16%)
시행주체	산청군

사업명	위생용품 안전관리
사업내용	유통 위생용품 수거를 통한 안전 관리
사업기간	2022년01월01일 ~ 2026년12월31일
지원형태	직접수행
지원조건	유통 위생용품 안전 관리를 위한 비용(국비 50%, 도비 50%)
시행주체	산청군

사업명	안심식당 운영사업
사업내용	식사문화개선 관련 물품(덜어먹는 도구, 위생적 수저관리 등) 및 안심식당 스티커 제작 지원
사업기간	2022년01월01일 ~ 2026년12월31일
지원형태	직접수행
지원조건	산청군 관내 생활방역준수 일반음식점 대상 지원
시행주체	산청군

단위사업

어린이 먹을거리 안전관리 강화

□ 목적 및 주요내용

○ 목적

위생업소 수준향상으로 건강한 음식문화 정착

○ 주요내용

학교주변 위생업소 지도 점검
 유통식품 수거 검사
 영양사가 없는 100명 미만 어린이 급식시설 지원

□ 관련 예산사업 내역

(단위:개, 백만원)

사업명	회계구분	'20결산	'21예산	'22예산	비고 (세부사업수)
어린이 먹을거리 안전관리 강화	일반회계	121	109	122	2
어린이 기호식품 전담 관리원 운영		2	4	4	
어린이급식관리지원센터 운영		119	105	119	

□ 관련 예산사업 개요

사업명	어린이 기호식품 전담관리원 운영
사업내용	어린이 먹을거리 감시원 활동비 지급
사업기간	2022년01월01일 ~ 2026년12월31일
지원형태	직접수행
지원조건	어린이 먹을거리 감시원 활동비 지급(국비 50%, 도비 50%)
시행주체	산청군

사업명	어린이급식관리지원센터 운영
사업내용	급식식단 개발, 제공, 영양, 위생관리 지원, 교육자료 개발
사업기간	2022년01월01일 ~ 2026년12월31일
지원형태	직접수행
지원조건	영양사 고용의무가 없는 영유아 보육시설의 급식소(국비 50%, 도비 15%, 군비 35%)
시행주체	산청군

상하수도과

□ 성과계획 총괄표

가. 총괄

(단위:개, 백만원)

부서명	성과계획				예산액		
	전략목표수	정책사업목표		단위사업수	예산액	전년도예산액	비교증감
		개수	지표수				
계	1	9	14	14	66,177	55,931	10,246
상하수도과	1	9	14	14	66,177	55,931	10,246

나. 성과계획 및 자원비중

전략목표명 (부서명)	정책사업목표명	성과지표명	예산액 (백만원)			
			예산액	비중(%)		
양질의 물공급과 깨끗한 수환경 조성으로 행복산청 실현 (상하수도과)	하수도시설 설치 (특별)	하수도시설 설치 집행율	56,524	99.99		
	하수도관리(특별)	하수도관리집행율				
	광역상수원 수질보전 사업 추진	주민지원사업추진				
		광역상수원관리				
	수질개선 및 맑은물 공급사업	수질검사 실시율				
		배수지청소 실시율				
	상수도사업	지방상수도사업 집행률				
		마을상수도사업 집행률				
		마을상수도사업관리 집행률				
	하수도사업(일반)	하수도사업 집행율			56,524	99.99
	하수도관리(일반)	하수도관리집행율				
	수계관리	수계관리				
		지하수 유지관리				
	상수도 식수관리 (특별)	급배수관 긴급복구 실적				

전략목표	양질의 물공급과 깨끗한 수환경 조성으로 행복산청 실현
[소관부서]	상하수도과

1. 기본방향

<ul style="list-style-type: none"> ○ 수도시설 관리 철저로 수도행정 신뢰제고 ○ 안정적인 수도물 공급으로 군민의 삶 질향상 ○ 안정적인 하수처리로 수자원 보전과 쾌적한 환경조성 ○ 선제적인 수자원관리로 깨끗한 물환경 조성 ○ 누수율 제고를 위한 관망정비로 안정적인 수도물 공급

< 정책사업목표 현황 >

(단위:개, 백만원)

정책사업목표	성과 지표수	단위 사업수	예산액
상수도사업	3	3	28,368
하수도사업(일반)	1	1	2,463
하수도관리(일반)	1	1	668
수계관리	2	2	410
상수도 식수관리(특별)	1	1	3,155
하수도시설 설치(특별)	1	1	11,871
하수도관리(특별)	1	1	3,944
광역상수원 수질보전사업 추진	2	3	4,997

2. 조직 및 인력현황

(단위 : 명)

부서명	정원				현원	계단위 직제명
	계	4급이상	5급	6급이하		
계	17	0	1	16	17	
상하수도과	17	0	1	16	17	관리담당, 상수도담당, 하수도담당, 시설운영담당, 수질개선담당

3. 예산현황

(단위 : 백만원, %)

구분	예산액		전년도예산액		비교증감	
	구성비	증감률	구성비	증감률		
계	66,177	100.00 %	55,931	100.00 %	10,246	18.32%
정책사업	56,528	85.42 %	48,389	86.52 %	8,139	16.82%
행정운영경비	1,005	1.52 %	838	1.50 %	167	19.92%
인력운영비	980	1.48 %	816	1.46 %	164	20.06%
기본경비	25	0.04 %	22	0.04 %	3	14.84%
재무활동	8,644	13.06 %	6,704	11.99 %	1,940	28.94%

(1) 주요내용

- 마을상수도 유지관리
 - 소규모 급수시설 수질검사 실시
 - 전읍면 291개소 시설에 대한 연간(분기별) 수질검사 실시(원수 6개항목 및 정수 61개항목)
 - 먹는물 공동시설(약수터) 3개소 수질검사 실시(연간 6회, 1/4분기, 2/4분기, 4/4분기, 7월,8월,9월)
 - 지하수 자연방사성물질 검출에 따른 제거장치 설치
 - 수질검사결과 라돈,우라늄 기준치 초과 지역 제거장치 설치
- 소규모수도시설 배수지 청소
 - 전읍면 291개소 시설에 대한 연간(반기별) 청소 실시

(2) 성과지표 및 목표치 설정

< 성과지표별 목표치 설정 >

성과지표(단위)	지표 유형	가중치	실적 및 목표치					측정산식 또는 측정방법	자료수집 방법/출처	
			구분	'20	'21	'22	'23			'24
수질검사 실시율(%)	핵심	0.8	목표	100	100	100	100	0	(실시건수/계획건수)*100	국가공인 검사기관
			실적	100	0					
배수지청소 실시율(%)	일반	0.2	목표	100	100	100	100	0	(실시건수/계획건수)*100	청소실시 실적
			실적	100	0					

< 성과지표별 목표치 설정 근거 >

- 수질검사 실시율
 - 수질검사 계획건수 대비 실시건수를 목표치로 설정
- 배수지청소 실시율
 - 마을상수도 연2회 이상 청소실시 계획건수 대비 실시건수를 목표치로 설정

(1) 주요내용

- 마을상수도 관리
 - 소규모수도시설 개량사업
 - 마을상수도 사업
 - 마을상수도 개보수사업
 - 누수관로 및 수중펌프교체 등 긴급보수사업
 - 지하수영향조사 및 사후관리 용역
 - 소방용수시설 설치 및 관리
- 지방상수도 사업
 - 지방상수도 정비사업
 - 농어촌생활용수개발
 - 단성정수장 증설 및 지방상수도 확장사업 추진(계속)
 - 산청급수구역 지방상수도 확장사업 추진(계속)
 - 삼장지구 지방상수도 인입공사 추진(계속)
 - 시천급수구역 지방상수도 확장사업 추진
 - 노후상수관망 정비사업(계속)
 - 단성급수구역 비상공급망 구축사업

(2) 성과지표 및 목표치 설정

< 성과지표별 목표치 설정 >

성과지표(단위)	지표 유형	가중치	실적 및 목표치					측정산식 또는 측정방법	자료수집 방법/출처	
			구분	'20	'21	'22	'23			'24
지방상수도사업 집행률 (%)	핵심	0.6	목표	100	100	100	100	0	(집행실적/집행계획)*100	주요업무 세부실천계획 및 e-호조
			실적	100	0					
마을상수도사업 집행률 (%)	일반	0.3	목표	100	100	100	100	0	(집행실적/집행계획)*100	주요업무 세부실천계획 및 e-호조
			실적	100	0					
마을상수도사업관리 집행률(%)	일반	0.1	목표	100	100	100	100	0	(집행건수/집행건수)*100	주요업무 세부실천계획 및 e-호조
			실적	100	0					

< 성과지표별 목표치 설정 근거 >

- 지방상수도사업 집행률
 - 지방상수도정비, 농어촌생활용수개발사업 등 계획기간 내 집행계획 대비 집행실적을 목표치로 설정
- 마을상수도사업 집행률
 - 마을상수도 개보수사업, 긴급보수사업 등 계획기간 내 집행계획 대비 집행실적을 목표치로 설정
- 마을상수도사업관리 집행률
 - 지하수개발이용 연장을 위한 영향조사 및 사후관리 용역, 소화전 정비 등 계획기간 내 집행계획

정책사업목표

하수도사업(일반)

(1) 주요내용

- 하수관로 수선유지 및 긴급보수
 - 산청군 관내 하수처리구역(50개소) 하수관로
- 하수관로 기술진단
 - 하수처리구역 2개소 (산청, 시천)
- 하수관로 기술진단 개선사업
 - 하수처리구역 2개소 (산청, 시천)
- 신천지구 공공하수관로 설치공사
 - 하수관로 L=2.5km
- 금포정마을 하수관로 설치공사
 - 하수관로 L=1.4km 배수설비 33가구
- 지막마을 하수관로 설치공사
 - 하수관로 L=200m 배수설비 3가구
- 신천마을 하수관로 설치공사
 - 하수관로 L=400m 배수설비 7가구
- 저호마을 하수관로 설치공사
 - 하수관로 L=160m 배수설비 3가구
- 단계마을 하수관로 설치공사
 - 배수설비 20가구

(2) 성과지표 및 목표치 설정

< 성과지표별 목표치 설정 >

성과지표(단위)	지표 유형	가중치	실적 및 목표치					측정산식 또는 측정방법	자료수집 방법/출처	
			구분	'20	'21	'22	'23			'24
하수도사업 집행율(%)	핵심	1	목표	100	100	100	100	0	(집행실적/집행계획)*100	2021년 주요 업무 세부실천계획 및 e-호조
			실적	100	0					

< 성과지표별 목표치 설정 근거 >

- 하수도사업 집행율
 - 하수관로설치사업 등 계획기간 내 집행계획 대비 집행실적을 목표치로 설정

정책사업목표

하수도관리(일반)

(1) 주요내용

- 하수도사업
 - 공공하수도처리시설 유지보수
 - 하수처리기술진단 9개소
 - 입석, 주상, 문대, 풍현, 관정, 한빈, 외정, 구기, 신연하수처리장
 - 공공하수도 기술진단 개선사업
 - 산청공공하수처리시설
 - 산청군 공공하수도 정밀점검 3개소
 - 산청공공하수처리시설, 신안단성공공하수처리시설, 시천공공하수처리시설

(2) 성과지표 및 목표치 설정

< 성과지표별 목표치 설정 >

성과지표(단위)	지표 유형	가중치	실적 및 목표치					측정산식 또는 측정방법	자료수집 방법/출처	
			구분	'20	'21	'22	'23			'24
하수도관리집행율(%)	핵심	1	목표	100	100	100	100	0	(집행실적/집행계획)*100	2020년 주요 업무 세부실천계획 및 e-호조
			실적	100	0					

< 성과지표별 목표치 설정 근거 >

- 하수도관리집행율
 - 기술진단개선사업 등 계획기간 내 집행계획 대비 집행실적을 목표치로 설정

정책사업목표

수계관리

(1) 주요내용

지하수 수질보전 및 도량살리기 추진
지하수 유지관리

(2) 성과지표 및 목표치 설정

< 성과지표별 목표치 설정 >

성과지표(단위)	지표 유형	가중치	실적 및 목표치					측정산식 또는 측정방법	자료수집 방법/출처	
			구분	'20	'21	'22	'23			'24
수계관리(%)	일반	0.5	목표	100	100	100	100	0	계획대비추진실적 (단위:%)집행률이상	검토보고서
			실적	100	0					
지하수 유지관리(%)	일반	0.5	목표	100	100	100	100	0	계획대비추진실적 (단위:%)집행률이상	검토보고서
			실적	100	0					

< 성과지표별 목표치 설정 근거 >

- 수계관리
 - 과거 2년간 평균 집행률 이상 설정
- 지하수 유지관리
 - 과거 2년간 평균 집행률 이상 설정

(1) 주요내용

- 상수도시설 유지관리
 - 산청.생초통합정수장 외 2개소 급수구역 내 급·배수관 정비
 - 지방상수도 노후계량기 교체사업
 - 상수도 시설물 보수 및 유지
 - 가압장, 유량계 유지보수
 - 상수도보호구역 표주도색 및 주변정비
- 취정수장시설 유지관리
 - 취정수장 주야간근무자 관리
 - 취정수장 무인경비 용역
 - 정수장 운영 및 관리
 - 지방상수도 수질검사 및 정수처리제 구입
 - 취정수장 시설물 전기요금 및 연료비
 - 취정수장 수리수선

(2) 성과지표 및 목표치 설정

< 성과지표별 목표치 설정 >

성과지표(단위)	지표 유형	가중치	실적 및 목표치					측정산식 또는 측정방법	자료수집 방법/출처	
			구분	'20	'21	'22	'23			'24
급배수관 긴급복구 실적 (%)	핵심	0.6	목표	100	100	100	0	0	(복구건수/신청건수)*100	사업시행 및 e-호조
			실적	100	0					

< 성과지표별 목표치 설정 근거 >

- 급배수관 긴급복구 실적
 - 급배수관 누수에 따른 민원신청 건수 대비 복구실적을 근거로 목표치를 설정

정책사업목표

하수도시설 설치(특별)

(1) 주요내용

- 모고지구 하수관로 정비사업
 - 총사업비 : 7,991백만원(국 5,594 군 799 기 1,598)
 - 사업내용 : 하수관로 8,479m, 배수설비 287가구, 맨홀펌프장 6개소
- 상법지구 공공하수도 정비사업
 - 총사업비 : 금4,425백만원(국비 3,098, 도비 265, 군비 265, 기금 797)
 - 사업내용 : 하수처리시설 70톤/일, 하수관로 3,909m, 배수설비 145가구
- 석대 공공하수처리시설 신설사업
 - 총사업비 : 금12,652백만원(국비 8,857, 도비 759, 군비 759, 기금 2,277)
 - 사업내용 : 하수처리시설 1,200톤/일, 하수관로 14,582m
- 시천 공공하수처리시설 증설사업
 - 총사업비 : 금2,436백만원(국비 1,705, 도비 146, 군비 146, 기금 439)
 - 사업내용 : 하수처리장 증설 1식 = 2,436백만원

(2) 성과지표 및 목표치 설정

< 성과지표별 목표치 설정 >

성과지표(단위)	지표 유형	가중치	실적 및 목표치					측정산식 또는 측정방법	자료수집 방법/출처	
			구분	'20	'21	'22	'23			'24
하수도시설 설치 집행율 (%)	핵심	1	목표	100	100	100	0	0	(집행실적/집행계획)*100	2021년 주요업무 세부실천계획 및 e-호조
			실적	100	0					

< 성과지표별 목표치 설정 근거 >

- 하수도시설 설치 집행율
 - 공공하수도 설치공사의 집행계획 대비 집행실적을 목표치로 설정

(1) 주요내용

- 공공하수처리시설(50개소) 전문업체 관리대행 및 슬러지 위탁처리
 - 산청군 공공하수처리시설 50개소 전문업체 관리대행 시행
 - 공공하수처리시설에서 발생하는 하수슬러지 전량 위탁처리
- 산청군 공공하수도 통합관리센터 유지보수 용역 및 기타
 - 하드웨어 및 유지보수 1식

(2) 성과지표 및 목표치 설정

< 성과지표별 목표치 설정 >

성과지표(단위)	지표 유형	가중치	실적 및 목표치					측정산식 또는 측정방법	자료수집 방법/출처	
			구분	'20	'21	'22	'23			'24
하수도관리집행율(%)	핵심	1	목표	100	100	100	0	0	(집행실적/집행계획)*100	2019년 주요 업무 세부실천계획 및 e-호조
			실적	100	0					

< 성과지표별 목표치 설정 근거 >

○ 하수도관리집행율

- 관리대행 및 슬러지 위탁처리 등이 계획기간 내 집행계획 대비 집행실적을 목표치로 설정

정책사업목표

광역상수원 수질보전사업 추진

(1) 주요내용

주민지원사업, 광역상수원 관리

(2) 성과지표 및 목표치 설정

< 성과지표별 목표치 설정 >

성과지표(단위)	지표 유형	가중치	실적 및 목표치					측정산식 또는 측정방법	자료수집 방법/출처	
			구분	'20	'21	'22	'23			'24
주민지원사업추진(%)	일반	0.88	목표	100	100	100	100	0	(집행실적/집행계획)*100	검토보고서
			실적	100	0					
광역상수원관리(%)	일반	0.12	목표	100	100	100	100	0	(집행실적/집행계획)*100	검토보고서
			실적	100	0					

< 성과지표별 목표치 설정 근거 >

- 주민지원사업추진
 - 주민지원사업계획 추진 실적
- 광역상수원관리
 - 광역상수원관리

정책사업목표별 성과지표 현황

부서별	정책사업목표명	성과지표명(단위)	22년 목표치	지표종류		예산액 (백만원)
				정량/ 정성	성격	
총 계						56,524
상하수도과	수질개선 및 맑은물 공급 사업	수질검사 실시율(%)	100	정량	결과	650
		배수지청소 실시율(%)	100	정량	결과	
	상수도사업	지방상수도사업 집행률 (%)	100	정량	결과	28,368
		마을상수도사업 집행률 (%)	100	정량	결과	
		마을상수도사업관리 집행 률(%)	100	정량	결과	
	하수도사업(일반)	하수도사업 집행율(%)	100	정량	결과	2,463
	하수도관리(일반)	하수도관리집행율(%)	100	정량	결과	668
	수계관리	수계관리(%)	100	정량	결과	410
		지하수 유지관리(%)	100	정량	결과	
	상수도 식수관리(특별)	급배수관 긴급복구 실적 (%)	100	정량	결과	3,155
	하수도시설 설치(특별)	하수도시설 설치 집행율 (%)	100	정량	결과	11,871
	하수도관리(특별)	하수도관리집행율(%)	100	정량	결과	3,944
	광역상수원 수질보전사업 추진	주민지원사업추진(%)	100	정량	결과	4,997
		광역상수원관리(%)	100	정량	결과	

단위사업

맑은물 공급사업 추진

□ 목적 및 주요내용

○ 목적

- 지방상수도 미편입 지역의 생활용수 공급원인 마을상수도 및 소규모 급수시설의 지속적 관리로 안심하고 마실 수 있는 물 공급
- 관광객 등 다수인이 사용하는 먹는물 공동시설(약수터) 관리로 녹색산청 이미지 제고
- 소규모수도시설 자연방사성물질 검출에 따른 시설물 관리로 안전한 수돗물 공급

○ 주요내용

- 전읍면 340개소 소규모 급수시설 수질검사 및 배수지(물탱크) 청소 실시
- 먹는물 공동시설(약수터) 3개소 수질검사 및 주변 정비사업 실시
- 자연방사성물질 제거장치 설치

□ 관련 예산사업 내역

(단위:개, 백만원)

사업명	회계구분	'20결산	'21예산	'22예산	비고 (세부사업수)
맑은물 공급사업 추진	일반회계	467	502	650	2
마을상수도 유지관리		384	416	564	
소규모수도시설 배수지 청소		83	86	86	

□ 관련 예산사업 개요

사업명	마을상수도 유지관리
사업내용	○ 소규모수도시설 원정수 수질검사 실시(분기별) ○ 약수터 수질검사 실시(분기별) ○ 소규모수도시설 염소투입기 교체 ○ 소규모수도시설 염소투입기 필터교체
사업기간	2022년01월01일 ~ 2026년12월31일
지원형태	직접수행
지원조건	군비 100 %
시행주체	산청군

사업명	소규모수도시설 배수지 청소
사업내용	마을상수도 배수지 청소관리
사업기간	2022년01월01일 ~ 2026년12월31일
지원형태	직접수행
지원조건	도비 30%, 군비 70%
시행주체	산청군

단위사업

마을상수도관리

□ 목적 및 주요내용

○ 목적

- 소규모수도시설 개량사업
 - 노후화된 소규모수도시설 개량으로 지역주민들에게 안정적이고 깨끗한 수도물 공급
- 마을상수도 사업
 - 마을상수도 개보수 및 긴급보수로 주민불편해소
 - 지방상수도 공급지역 시설물 철거로 보건위생 향상
 - 지하수법에 따른 지하수영향조사 및 사후관리용역으로 주민들에게 깨끗한 상수도 공급

○ 주요내용

- 소규모수도시설 개량사업 추진
- 마을상수도 사업
 - 마을상수도 개보수사업 추진
 - 누수관로, 수중펌프 교체 등 마을상수도 긴급보수사업 추진
 - 지하수 영향조사 및 사후관리용역 추진
 - 소방용수시설 설치 및 관리

□ 관련 예산사업 내역

(단위:개, 백만원)

사업명	회계구분	'20결산	'21예산	'22예산	비고 (세부사업수)
마을상수도관리	일반회계	5,371	2,244	3,594	2
소규모 수도 노후화 시설 개량 사업 지원(소규모수도시설개량사업)(전환)		914	857	1,000	
마을상수도사업		4,457	1,387	2,594	

□ 관련 예산사업 개요

사업명	소규모 수도 노후화 시설 개량 사업 지원(소규모수도시설개량사업)(전환)(전환사업)
사업내용	관로매설, 암반관정 개발, 물탱크 설치 등
사업기간	2022년01월01일 ~ 2026년12월31일
지원형태	자치단체보조
지원조건	국비 70%, 군비 30%
시행주체	산청군

사업명	마을상수도사업
사업내용	○ 노후관교체 L=10.0km, 암반관정 개발 6개소 ○ 누수 및 노후관로교체, 수중펌프 교체 ○ 지하수영향조사 및 사후관리 용역사업 ○ 소방용수시설 설치 및 관리(20개소)
사업기간	2022년01월01일 ~ 2026년12월31일
지원형태	직접수행
지원조건	군비 100 %
시행주체	산청군

단위사업**상하수도 관리사업** **목적 및 주요내용** **목적**

- 상수원 보호구역으로 지정된 마을에 친환경농자재 지원으로 주민편익 및 주민복지 증진

 주요내용

- 상수원 보호구역 지정마을에 대한 친환경농자재 지원사업 추진

 관련 예산사업 내역

(단위:개, 백만원)

사업명	회계구분	'20결산	'21예산	'22예산	비고 (세부사업수)
상하수도 관리사업	일반회계	6	6	6	1
상수도관리업무 추진		6	6	6	

 관련 예산사업 개요

사업명	상수도관리업무 추진
사업내용	급량비 및 여비 지원
사업기간	2022년01월01일 ~ 2026년12월31일
지원형태	직접수행
지원조건	군비 100%
시행주체	산청군

단위사업

지방상수도사업

□ 목적 및 주요내용

○ 목적

- 지방상수도 정비사업
 - 지방상수도를 확장하고 노후된 관로를 교체하여 주민들에게 안정적이고 깨끗한 상수도를 공급
 - 지방상수도 공급에 따른 관로매설구간 포장으로 주민불편 해소
- 농어촌생활용수개발사업
 - 지방상수도 공급을 통한 안정적인 상수도 공급
- 노후상수관망 정비사업
 - 누수저감을 통한 유수율제고 및 경영수지개선

○ 주요내용

- 지방상수도 정비사업
 - 지방상수도 확장 및 교체사업 추진
- 농어촌 생활용수 개발사업
 - 삼장지구 지방상수도 인입공사 추진(계속)
 - 단성정수장 증설 및 지방상수도 확장사업 추진(계속)
 - 산청급수구역 지방상수도 확장사업 추진(계속)
- 노후상수관망 정비사업 추진
 - 노후상수관망 정비사업 추진(계속)

□ 관련 예산사업 내역

(단위:개, 백만원)

사업명	회계구분	'20결산	'21예산	'22예산	비고 (세부사업수)
지방상수도사업	일반회계	5,495	8,288	19,752	5
지방상수도 정비		2,375	302	4,000	
농어촌생활용수개발(단성정수장 증설 및 지방상수도 확장사업)(전환)		1,193	2,900	5,715	
농어촌생활용수개발(삼장지구 지방상수도인입공사 2지구)(전환)		1,927	3,086	2,808	
농어촌생활용수개발(시천급수구역 지방상수도 확장사업)(전환)		0	500	3,429	
단성급수구역 비상공급망 구축사업		0	1,500	3,800	

□ 관련 예산사업 개요

사업명	지방상수도 정비
사업내용	노후관로교체, 관로매설, 도로포장 등
사업기간	2022년01월01일 ~ 2026년12월31일
지원형태	직접수행
지원조건	군비 100 %
시행주체	산청군

사업명	농어촌생활용수개발(단성정수장 증설 및 지방상수도 확장사업)(전환)(전환사업)
사업내용	단성정수장 증설 Q=1,600톤/일(Q=4,100톤/일 → Q=5,700톤/일), 관로매설 L=42km, 가압장 6개소 등
사업기간	2017년01월01일 ~ 2022년12월31일
지원형태	자치단체보조
지원조건	- 상수도시설확충 2단계 국정과제 확정(2013~2017년) - 수도법 제4조 - 수도법 제75조
시행주체	산청군

사업명	농어촌생활용수개발(삼장지구 지방상수도인입공사 2지구)(전환)(전환사업)
사업내용	배수지 Q=300톤, 관로매설 L=29.7km, 가압장 1식 등
사업기간	2018년01월01일 ~ 2022년12월31일
지원형태	자치단체보조
지원조건	지방상수도 미공급 마을에 상수도 공급
시행주체	산청군

사업명	농어촌생활용수개발(시천급수구역 지방상수도 확장사업)(전환)
사업내용	관로매설 1식, 가압장 1식 등
사업기간	2020년01월01일 ~ 2022년12월31일
지원형태	자치단체보조
지원조건	지방상수도 미공급 마을에 안정적이고 깨끗한 상수도 공급
시행주체	산청군

사업명	단성급수구역 비상공급망 구축사업
사업내용	취수시설 설치 1식 도수관로 (D150mm*2) L=20km
사업기간	2021년01월01일 ~ 2023년12월31일
지원형태	자치단체보조
지원조건	비상공급망 구축을 위한 도수관로 설치(국비70%, 지방비 30%)
시행주체	산청군

단위사업

하수관로사업

□ 목적 및 주요내용

○ 목적

- 하수처리 신규수요의 신속한 반영으로 지역개발 촉진
- 하수관로 기술진단을 통한 시설물 안전관리 기여
- 공공하수관로 주기적 준설 및 노후관로 파손시 신속대처로 수질오염 사고 예방

○ 주요내용

- 하수관로 수선유지 및 긴급보수
 - 산청군 관내 하수처리구역(50개소) 하수관로
- 하수관로 기술진단
 - 하수처리구역 2개소 (산청, 시천)
- 하수관로 기술진단 개선사업
 - 하수처리구역 2개소 (산청, 시천)
- 신천지구 공공하수관로 설치공사
 - 하수관로 L=2.5km
- 금포정마을 하수관로 설치공사
 - 하수관로 L=1.4km 배수설비 33가구
- 지막마을 하수관로 설치공사
 - 하수관로 L=200m 배수설비 3가구
- 신천마을 하수관로 설치공사
 - 하수관로 L=400m 배수설비 7가구
- 저호마을 하수관로 설치공사
 - 하수관로 L=160m 배수설비 3가구
- 단계마을 하수관로 설치공사
 - 배수설비 20가구

□ 관련 예산사업 내역

(단위:개, 백만원)

사업명	회계구분	'20결산	'21예산	'22예산	비고 (세부사업수)
하수관로사업	일반회계	2,832	685	2,463	3
하수도시설운영		2,497	438	581	
하수관로 기술진단 및 개선사업		330	241	1,877	
개인하수처리시설 관리		5	5	5	

□ 관련 예산사업 개요

사업명	하수도시설운영
사업내용	- 하수도시설 준설 및 유지보수, 소규모 하수도시설 수선유지 및 긴급보수 - 구평 하수관로 설치, 소남 하수관로 설치 - 하정달동내 하수관로 설치 - 금포정 하수관로 설치
사업기간	2022년01월01일 ~ 2026년12월31일
지원형태	직접수행
지원조건	군비 100 %
시행주체	산청군

사업명	하수관로 기술진단 및 개선사업
사업내용	하수관로 기술진단
사업기간	2022년01월01일 ~ 2026년12월31일
지원형태	직접수행
지원조건	군비 100%
시행주체	산청군

사업명	개인하수처리시설 관리
사업내용	개인하수처리시설 내부청소 안내 및 청소후 청소필증 제작 개인하수처리시설 운영 프로그램 유지 관리
사업기간	2022년01월01일 ~ 2026년12월31일
지원형태	직접수행
지원조건	군비 100%
시행주체	산청군

단위사업

하수도운영

□ 목적 및 주요내용

○ 목적

- 하수처리 신규수요의 신속한 반영으로 지역개발 촉진
- 공공하수처리시설 기술진단을 통한 시설물 안전관리 기여
- 시설노후화로 시설 및 기구, 교체, 수선으로 효율적인 시설 운영 및 수질오염 사전예방
- 지진으로부터 하수도 시설물의 안정성을 확보하기 위하여 내진성능평가 실시

○ 주요내용

- 공공하수도처리시설 유지보수
 - 하수처리기술진단 13개소
 - 신안단성, 시천공공하수처리시설, 중산, 단계, 어서, 향양, 대포, 남사, 외송, 시장, 소남, 내공, 안마근담
 - 공공하수도 기술진단 개선사업
 - PLC교체 : 산청, 신안 단성, 시천공공하수처리시설, 소규모하수, 중계, 맨홀펌프
 - 전기판넬교체, 산화구포기장치 보수: 산청공공하수처리시설
 - 소규모시설개선 : 장란, 덕교
 - 내진성능평가(5개소): 노은, 동당, 상촌, 장란, 모례

□ 관련 예산사업 내역

(단위:개, 백만원)

사업명	회계구분	'20결산	'21예산	'22예산	비고 (세부사업수)
하수도운영	일반회계	714	570	668	2
하수도운영		46	14	16	
기술진단 및 개선사업		668	555	652	

□ 관련 예산사업 개요

사업명	하수도운영
사업내용	- 하수도시설 준설 및 유지보수, 소규모 하수도시설 수선유지 및 긴급보수 - 외송 하수관로 설치, 매촌 하수관로 설치 - 하정달동네 하수관로 설치 - 휴암 하수관로 설치 - 공공운영비, 자치단체간부담금
사업기간	2022년01월01일 ~ 2026년12월31일
지원형태	직접수행
지원조건	군비 100 %
시행주체	산청군

사업명	기술진단 및 개선사업
사업내용	<ul style="list-style-type: none"> o. 기술진단 <ul style="list-style-type: none"> - 하수처리시설 2개소 : 동당, 덕교 - 하수관로 1개소 : 예치외 14개소(L=54.14km) o. 공공하수도 기술진단개선 <ul style="list-style-type: none"> - 산청 공공하수처리시설, 시천 공공하수처리시설 2개소의 탈수 오버홀 등 교체 - 소규모마을하수처리시설 18개소(중산외 17개소 유량조정조 교반기 보수) - 하수관로 9개소(0.2km 보수) o. 정밀점검 용역 <ul style="list-style-type: none"> - 공공하수처리시설 3개소 o. 정밀진단개선사업 <ul style="list-style-type: none"> - 공공하수하수처리시설 개보수
사업기간	2022년01월01일 ~ 2026년12월31일
지원형태	직접수행
지원조건	군비 100%
시행주체	산청군

단위사업

수계관리

□ 목적 및 주요내용

○ 목적

지하수의 보전 관리를 통한 지하수 오염방지
 옛 도랑 회복으로 녹색산청 이미지 제고 및 물사랑 환경의식 개선

○ 주요내용

수계운영 업무추진
 친환경 샛강 살리기 조성사업

□ 관련 예산사업 내역

(단위:개, 백만원)

사업명	회계구분	'20결산	'21예산	'22예산	비고 (세부사업수)
수계관리	일반회계	203	76	236	2
수계운영업무추진		11	16	16	
친환경 샛강 살리기 조성사업		192	60	220	

□ 관련 예산사업 개요

사업명	수계운영업무추진
사업내용	낙동강수계 물관리 및 주민지원
사업기간	2022년01월01일 ~ 2026년12월31일
지원형태	직접수행
지원조건	군비 100%
시행주체	산청군

사업명	친환경 샛강 살리기 조성사업
사업내용	수생식물 식재, 친수공간 조성, 폐기물 및 쓰레기 수거 오염도 준설 등
사업기간	2022년01월01일 ~ 2026년12월31일
지원형태	직접수행
지원조건	군비 100%
시행주체	산청군

단위사업

지하수유지관리

□ 목적 및 주요내용

○ 목적

지하수 보전 관리를 통해 지하수 오염방지

○ 주요내용

지하수 이용실태조사 및 폐공원상복구

□ 관련 예산사업 내역

(단위:개, 백만원)

사업명	회계구분	'20결산	'21예산	'22예산	비고 (세부사업수)
지하수유지관리	일반회계	23	148	171	2
지하수폐공 원상복구		23	28	28	
보조지하수관측망 설치 및 운영		0	120	143	

□ 관련 예산사업 개요

사업명	지하수폐공 원상복구
사업내용	방치공 원상복구
사업기간	2022년01월01일 ~ 2026년12월31일
지원형태	직접수행
지원조건	군비 100%
시행주체	산청군

사업명	보조지하수관측망 설치 및 운영
사업내용	관측망 4공 설치 및 운영
사업기간	2022년01월01일 ~ 2025년12월31일
지원형태	직접수행
지원조건	군비 100%
시행주체	산청군

단위사업

상수도취, 정수장시설관리 및 운영

□ 목적 및 주요내용

○ 목적

- 급·배수관 긴급복구, 노후관 교체, 상수도시설물 보수 등 안정적이고 깨끗한 물 공급으로 주민복지증진에 기여
- 노후계량기 교체를 통한 정확한 수도사용량 검침 및 수도요금 책정
- 급수구역 내 누수탐사를 통한 누수율 저감 및 유수율 증가로 상수도 행정의 신뢰도 제고

○ 주요내용

- 산청.생초 통합정수장 외 2개소 급수구역내 급·배수관 보수
- 지방상수도 노후계량기 교체사업
- 지방상수도 시설물 보수·정비
- 지방상수도 노후 급·배수관 교체사업
- 지방상수도 취수시설 유지관리
- 지방상수도 정수시설 유지관리

□ 관련 예산사업 내역

(단위:개, 백만원)

사업명	회계구분	'20결산	'21예산	'22예산	비고 (세부사업수)
상수도취, 정수장시설관리 및 운영	상수도사업특별회계	591	1,299	1,723	1
상수도시설 유지관리		591	1,299	1,723	

□ 관련 예산사업 개요

사업명	상수도시설 유지관리
사업내용	상수도 관로 수리, 계량기 신설 및 교체, 가압장 및 유량계시설 보수, 상수도보호구역 관리, 상수도 요금 검침 및 고지
사업기간	2022년01월01일 ~ 2026년12월31일
지원형태	직접수행
지원조건	군비 100%
시행주체	산청군

단위사업

공공하수도 설치

□ 목적 및 주요내용

○ 목적

- 농촌생활 환경개선을 위한 공공하수도 기반시설 확대 보급
- 공중위생 향상에 기여하고 공공수역의 수질을 보전코자함.

○ 주요내용

- 모고지구 하수관로 정비사업
 - 총사업비 : 7,991백만원(국 5,594 군 799 기 1,598)
 - 사업내용 : 하수관로 8,479m, 배수설비 287가구, 맨홀펌프장 6개소
- 상법지구 공공하수도 정비사업
 - 총사업비 : 금4,425백만원(국비 3,098, 도비 265, 군비 265, 기금 797)
 - 사업내용 : 하수처리시설 70톤/일, 하수관로 3,909m, 배수설비 145가구
- 석대 공공하수처리시설 신설사업
 - 총사업비 : 금25,763백만원(국비 18,034, 도비 1,546, 군비 1,546, 기금 4,637)
 - 사업내용 : 하수처리시설 1,200톤/일, 하수관로 14,582m
- 시천 공공하수처리시설 증설사업
 - 총사업비 : 금2,436백만원(국비 1,705, 도비 146, 군비 146, 기금 439)
 - 사업내용 : 하수처리장 증설 1식 = 2,436백만원
- 노은지구 공공하수도 증설사업(총사업비:5,465백만원) 하수처리시설1식

□ 관련 예산사업 내역

(단위:개, 백만원)

사업명	회계구분	'20결산	'21예산	'22예산	비고 (세부사업수)
공공하수도 설치	수질개선특별회계	1,619	7,368	5,673	4
하수관로 정비(모고지구)		668	1,874	95	
농어촌마을하수도정비(상법지구)		135	847	2,357	
하수처리장 확충(석대 공공하수처리시설 신설사업)		710	4,037	2,013	
하수처리장 확충(시천 공공하수처리시설 증설사업)		106	610	1,209	

□ 관련 예산사업 개요

사업명	하수관로 정비(모고지구)
사업내용	하수관로 8,479m 신설
사업기간	2020년01월01일 ~ 2023년12월31일
지원형태	직접수행
지원조건	○ 하수도정비기본계획에 의거 하수관로 정비 ○ 총사업비 : 7,991백만원 - 국비(70%) : 5,594, 기금(18%) : 1,598.2, 군비(12%) : 799
시행주체	산청군

사업명	농어촌마을하수도정비(상법지구)
사업내용	공공하수처리장 : 70㎡, 하수관로 : 3,909m
사업기간	2020년01월01일 ~ 2023년12월31일
지원형태	직접수행
지원조건	<ul style="list-style-type: none"> ○ 하수도정비기본계획에 의거 공공하수처리장 설치 ○ 총사업비:4,425백만원 <ul style="list-style-type: none"> -국비(70%):3,098, 기금(18%):796.5, 도비(6%):265.5, 군비(6%):265.5
시행주체	산청군

사업명	하수처리장 확충(석대 공공하수처리시설 신설사업)
사업내용	공공하수처리시설 : 1,200㎡, 하수관로 : 14,582m
사업기간	2020년01월01일 ~ 2024년12월31일
지원형태	직접수행
지원조건	<ul style="list-style-type: none"> ○ 하수도정비기본계획에 의거 공공하수처리시설 확충 ○ 총사업비:25,763백만원 <ul style="list-style-type: none"> - 국비(70%):18,034, 기금(18%)4,637.34, 도비(6%)1,545.78, 군비(6%):1,545.78
시행주체	산청군

사업명	하수처리장 확충(시천 공공하수처리시설 증설사업)
사업내용	공공하수처리시설 증설 : 250㎡
사업기간	2020년01월01일 ~ 2023년12월31일
지원형태	직접수행
지원조건	<ul style="list-style-type: none"> ○ 하수도정비기본계획에 의거 공공하수처리시설 설치 ○ 총사업비:2,436백만원 <ul style="list-style-type: none"> - 국비(70%):1,705, 기금(18%):438.48, 도비(6%)146.16, 군비(6%):146.16
시행주체	산청군

단위사업

하수도지원사업

□ 목적 및 주요내용

○ 목적

- 공공하수처리시설 운영관리의 전문성 확보로 안정적 운영
- 하수 발생량 변화의 능동적 대처로 하천의 수질보전
- 하수처리시설의 시설물을 긴급복구하여 안정적이고 효율적인 하수처리시설 유지

○ 주요내용

- 공공하수처리시설(50개소) 전문업체 관리대행 및 슬러지 위탁처리
 - 산청군 공공하수처리시설 50개소 전문업체 관리대행 시행
 - 공공하수처리시설에서 발생하는 하수슬러지 전량 위탁처리
- 산청군 공공하수도 통합관리센터 유지보수 용역 및 기타
 - 하드웨어 및 유지보수 1식
- 공공하수도운영 및 긴급복구

□ 관련 예산사업 내역

(단위:개, 백만원)

사업명	회계구분	'20결산	'21예산	'22예산	비고 (세부사업수)
하수도지원사업	수질개선특별회계	3,074	3,426	3,944	2
하수처리시설(공공하수도 운영)		2,572	2,896	3,126	
하수처리시설(공공하수도 운영 및 긴급복구)		502	530	818	

□ 관련 예산사업 개요

사업명	하수처리시설(공공하수도 운영)
사업내용	공공하수처리시설 민간위탁 운영, 전기요금 및 통신요금 등 납부
사업기간	2022년01월01일 ~ 2026년12월31일
지원형태	자치단체보조
지원조건	공공하수처리시설 민간위탁운영비 등 지원
시행주체	산청군

사업명	하수처리시설(공공하수도 운영 및 긴급복구)
사업내용	공공하수처리시설 긴급복구비, 슬러지 처리 용역, 통합관리센터 유지보수
사업기간	2022년01월01일 ~ 2026년12월31일
지원형태	직접수행
지원조건	군비 100%
시행주체	산청군

단위사업

광역상수원 관리

□ 목적 및 주요내용

○ 목적

광역상수원 순찰 및 쓰레기 수거로 수질오염 예방
 광역상수원 시설 유지 관리

○ 주요내용

광역상수원 순찰 및 쓰레기 수거
 시설물 및 차량 유지 관리

□ 관련 예산사업 내역

(단위:개, 백만원)

사업명	회계구분	'20결산	'21예산	'22예산	비고 (세부사업수)
광역상수원 관리	수질개선 특별회계	62	77	95	1
상수원관리지역관리(광역 상수원 수질 순찰 관리)		62	77	95	

□ 관련 예산사업 개요

사업명	상수원관리지역관리(광역상수원 수질 순찰 관리)
사업내용	상수원관리지역내 쓰레기수거, 자재구입, 방제장비구입, 표주 도색, 안내판 보수, 쓰레기봉투구입 등
사업기간	2022년01월01일 ~ 2026년12월31일
지원형태	직접수행
지원조건	광역상수원 수질 및 환경 보전사업(기금 100%)
시행주체	산청군

단위사업

주민지원사업

□ 목적 및 주요내용

○ 목적

낙동강수계관리기금 사업비로 주민지원사업 추진
 각종 행위제한으로 불이익을 받고 있는 주민들의 소득증대 기여

○ 주요내용

간접지원사업 추진
 직접지원사업 추진
 상수원관리지역 조사

□ 관련 예산사업 내역

(단위:개, 백만원)

사업명	회계구분	'20결산	'21예산	'22예산	비고 (세부사업수)
주민지원사업	수질개선특별 회계	1,134	1,133	906	2
일반지원사업		1,106	1,104	865	
주민지원사업시설물관리 및 DB관리		28	28	41	

□ 관련 예산사업 개요

사업명	일반지원사업
사업내용	주민소득증대 사업, 주민복지증진 사업, 주민직접지원사업
사업기간	2022년01월01일 ~ 2026년12월31일
지원형태	직접수행
지원조건	상수원 관리지역 지정전부터 주민등록이 되어있고 실제로 거주하고 있어야 함
시행주체	산청군

사업명	주민지원사업시설물관리및DB관리
사업내용	주민지원사업 DB관리
사업기간	2022년01월01일 ~ 2026년12월31일
지원형태	자치단체보조
지원조건	주민지원사업 기초자료조사 및 사업관리(기금 54%, 군비 46%)
시행주체	산청군

단위사업

공공처리시설지원

□ 목적 및 주요내용

○ 목적

분뇨 및 가축분뇨처리시설 안정적 운영 관리
방류수 수질 기준의 준수

○ 주요내용

분뇨 및 가축분뇨공공처리시설의 통합 위탁관리
환경기초시설의 전기요금 및 슬러지 처리
가축분뇨 공공처리시설 기술진단 실시
시설 수리 수선

□ 관련 예산사업 내역

(단위:개, 백만원)

사업명	회계구분	'20결산	'21예산	'22예산	비고 (세부사업수)
공공처리시설지원	수질개선 특별회계	2,522	3,846	3,121	2
가축분뇨처리시설(공공 처리시설 운영)		2,196	3,323	2,674	
분뇨처리시설(분뇨처리 시설 운영)		326	523	447	

□ 관련 예산사업 개요

사업명	가축분뇨처리시설(공공처리시설 운영)
사업내용	약취기술진단에 따른 가축분뇨공공처리시설 개선사업 1식
사업기간	2022년01월01일 ~ 2026년12월31일
지원형태	직접수행
지원조건	산청가축분뇨처리시설 : 산청군 북부지역 가축분뇨배출농가 지원(산청, 차황, 오부, 생초, 금서) 내리가축분뇨처리시설 : 산청군 남부지역 가축분뇨배출농가 지원(삼장, 시천, 단성, 신안, 생비량, 신등)
시행주체	산청군

사업명	분뇨처리시설(분뇨처리시설 운영)
사업내용	분뇨처리시설의 운영 및 위탁관리비 등 기술진단에 따른 분뇨처리시설 개선사업 1식
사업기간	2022년01월01일 ~ 2026년12월31일
지원형태	자치단체보조
지원조건	분뇨처리시설의 안정적인 운영
시행주체	직접수행

보건 의료원

보 건 정 책 과

□ 성과계획 총괄표

가. 총괄

(단위:개, 백만원)

부서명	성과계획				예산액		
	전략목표수	정책사업목표		단위사업수	예산액	전년도예산액	비교증감
		개수	지표수				
계	1	2	9	11	5,973	5,763	210
보건정책과	1	2	9	11	5,973	5,763	210

나. 성과계획 및 자원비중

전략목표명 (부서명)	정책사업목표명	성과지표명	예산액 (백만원)		
			예산액	비중(%)	
◦준비된 건강을 위한 예방적 보건의료 강화 ◦필수 의료서비스 제공을 통한 건강안전망 강화 ◦친절·감동 의료서비스 제공 (보건정책과)	행정운영경비	예산액 대비 지출액	5,533	100.00	
	필수 의료서비스 제공을 통한 질병예방 및 건강 수준 향상	공공보건의료기관 신축 및 개보수			
		영유아 예방접종률			
		한센보호시설 입소자의 만족도			

전략목표명 (부서명)	정책사업목표명	성과지표명	예산액 (백만원)	비중(%)
<p>◦준비된 건강을 위한 예방적 보건의료 강화</p> <p>◦필수 의료서비스 제공을 통한 건강안전망 강화</p> <p>◦친절·감동 의료서비스 제공 (보건정책과)</p>	필수 의료서비스 제공을 통한 질병예방 및 건강 수준 향상	건강검진을	5,533	100.00
		보건의료원 응급실 내원환자율		
		보건의료원 내원 진료 환자율		
	<ul style="list-style-type: none"> ○ 원외탕전원 활성화를 통한 한방향노화산업 육성과 지역경제 활성화 ○ 동의보감 탕전원의 경쟁력 확보를 통한 판매 수익 증대로 재정자립 기반 마련 	한약 조제 및 판매 수량		

전략목표	<ul style="list-style-type: none"> ◦ 준비된 건강을 위한 예방적 보건의료 강화 ◦ 필수 의료서비스 제공을 통한 건강안전망 강화 ◦ 친절·감동 의료서비스 제공
[소관부서]	보건정책과

1. 기본방향

함께 누리는 건강, 행복한 산청

< 정책사업목표 현황 >

(단위:개, 백만원)

정책사업목표	성과 지표수	단위 사업수	예산액
행정운영경비	1	1	12
필수 의료서비스 제공을 통한 질병예방 및 건강수준 향상	6	10	5,521

2. 조직 및 인력현황

(단위 : 명)

부서명	정원				현원	계단위 직제명
	계	4급이상	5급	6급이하		
계	51	1	1	49	49	
보건정책과	51	1	1	49	49	보건행정담당, 예방의약담당, 진료담당, 건강검진담당

3. 예산현황

(단위 : 백만원, %)

구 분	예산액		전년도예산액		비교증감	
	예산액	구성비	예산액	구성비	증감액	증감률
계	5,973	100.00 %	5,763	100.00 %	210	3.64%
정책사업	5,533	92.64 %	5,325	92.41 %	208	3.90%
행정운영경비	440	7.36 %	437	7.59 %	2	0.56%
인력운영비	365	6.11 %	372	6.45 %	△7	△1.90%
기본경비	75	1.25 %	65	1.13 %	10	14.54%
재무활동	0	0.00 %	0	0.00 %	0	0.00%

(1) 주요내용

기관운영업무추진, 정원가산업무추진, 부서운영업무추진

(2) 성과지표 및 목표치 설정

< 성과지표별 목표치 설정 >

성과지표(단위)	지표 유형	가중치	실적 및 목표치					측정산식 또는 측정방법	자료수집 방법/출처
			구분	'20	'21	'22	'23		
예산액 대비 지출액(%)	일반	100	목표	100	100	100	100	예산액 대비 지출액	지출내역 (이후조)
			실적	90	0				

< 성과지표별 목표치 설정 근거 >

- 예산액 대비 지출액
- 전년예산 대비 동일

(1) 주요내용

필수 의료서비스 제공을 통한 질병예방 및 건강수준 향상

(2) 성과지표 및 목표치 설정

< 성과지표별 목표치 설정 >

성과지표(단위)	지표 유형	가중치	실적 및 목표치					측정산식 또는 측정방법	자료수집 방법/출처	
			구분	'20	'21	'22	'23			'24
공공보건의료기관 신축 및 개보수(%)	핵심	0.2	목표	100	100	100	100	0	신축완료개보수/공공보건의료기관개보수*100	신청서 및 완료보고서
			실적	100	0					
영유아 예방접종률(%)	일반	0.08	목표	94	95	95	95	0	(영유아 예방접종자수/당해년도대상연령별추정접종자수)*100	예방접종통합관리시스템
			실적	94	0					
한센보호시설 입소자의 만족도(%)	일반	0.01	목표	100	100	100	100	0	한센보호시설 입소자의 만족율	만족도조사 분석
			실적	100	0					
건강검진율(%)	일반	0.03	목표	50	50	50	50	0	계획대비 추진실적	국가암검진사업 정보시스템
			실적	40	0					
보건의료원 응급실 내원환자율(%)	일반	0.02	목표	10	10	10	10	0	응급실내원환자수/의료원내원환자수	보건정보시스템진료현황
			실적	10	0					
보건의료원 내원 진료환자율(%)	일반	0.05	목표	1.5	1.5	1.5	1.5	0	당해년도진료환자수/전년도 진료환자수*100	보건정보시스템진료현황
			실적	1.3	0					

< 성과지표별 목표치 설정 근거 >

- 공공보건의료기관 신축 및 개보수
 - 신청개수 및 완료개수
- 영유아 예방접종률
 - 전년도와 동일한 목표치 설정
- 한센보호시설 입소자의 만족도
 - 전년도와 동일한 목표치 설정
- 건강검진율
 - 전년과 동일한 목표치 설정
- 보건의료원 응급실 내원환자율
 - 전년과 동일한 목표치 설정
- 보건의료원 내원 진료환자율
 - 전년과 동일한 목표치 설정

정책사업목표별 성과지표 현황

부서별	정책사업목표명	성과지표명(단위)	22년 목표치	지표종류		예산액 (백만원)
				정량/ 정성	성격	
총 계						5,533
보건정책과	행정운영경비	예산액 대비 지출액(%)	100	정량	결과	12
	필수 의료서비스 제공을 통한 질병예방 및 건강 수준 향상	공공보건의료기관 신축 및 개보수(%)	100	정량	결과	5,521
		영유아 예방접종률(%)	95	정량	결과	
		한센보호시설 입소자의 만족도(%)	100	정량	결과	
		건강검진율(%)	50	정량	결과	
		보건의료원 응급실 내원 환자율(%)	10	정량	결과	
		보건의료원 내원 진료환 자율(%)	1.5	정량	투입	

단위사업

부서조직운영

□ 목적 및 주요내용

○ 목적

행정운영경비

○ 주요내용

기관업무추진, 정원가산업무추진, 부서업무추진비 집행

□ 관련 예산사업 내역

(단위:개, 백만원)

사업명	회계구분	'20결산	'21예산	'22예산	비고 (세부사업수)
부서조직운영	일반회계	11	13	12	1
인력운영경비		11	13	12	

□ 관련 예산사업 개요

사업명	인력운영경비
사업내용	기관운영업무추진비, 정원가산업무운영비, 부서운영업무추진비
사업기간	2022년01월01일 ~ 2026년12월31일
지원형태	직접수행
지원조건	군비100%
시행주체	산청군

단위사업

보건의료원운영

□ 목적 및 주요내용

○ 목적

필수 의료서비스 제공을 통한 질병예방 및 건강수준 향상

○ 주요내용

지역주민들의 질병예방인 건강수준 향상을 위한 보건의료원 및 보건기관 운영

□ 관련 예산사업 내역

(단위:개, 백만원)

사업명	회계구분	'20결산	'21예산	'22예산	비고 (세부사업수)
보건의료원운영	일반회계	608	832	949	2
보건기관운영지원		448	599	693	
보건진료소 운영지원		160	233	256	

□ 관련 예산사업 개요

사업명	보건기관운영지원
사업내용	보건기관 운영지원
사업기간	2022년01월01일 ~ 2026년12월31일
지원형태	직접수행
지원조건	군비 100 %
시행주체	산청군

사업명	보건진료소 운영지원
사업내용	일반운영비 및 시설유지 보수 사무용 집기 및 의료용 기기 구입
사업기간	2022년01월01일 ~ 2026년12월31일
지원형태	직접수행
지원조건	군비 100%
시행주체	산청군

단위사업

농어촌의료서비스 개선사업

□ 목적 및 주요내용

○ 목적

보건기관 의료장비 지원

○ 주요내용

농어촌 보건기관에 대한 의료장비를 보강함

□ 관련 예산사업 내역

(단위:개, 백만원)

사업명	회계구분	'20결산	'21예산	'22예산	비고 (세부사업수)
농어촌의료서비스 개선사업	일반회계	0	90	137	1
보건기관 차량 및 의료장비 보강		0	90	137	

□ 관련 예산사업 개요

사업명	보건기관 차량 및 의료장비 보강
사업내용	보건기관 차량 및 의료장비 보강
사업기간	2022년01월01일 ~ 2026년12월31일
지원형태	직접수행
지원조건	취약지 보건기관 의료장비 보강
시행주체	산청군

단위사업

보건기관 의료시설 및 운영지원사업

□ 목적 및 주요내용

○ 목적

분만취약지 산부인과 지원

○ 주요내용

산부인과 취약지에 대한 지원

□ 관련 예산사업 내역

(단위:개, 백만원)

사업명	회계구분	'20결산	'21예산	'22예산	비고 (세부사업수)
보건기관 의료시설 및 운영 지원사업	일반회계	33	33	41	1
분만취약지 산부인과 지원사업		33	33	41	

□ 관련 예산사업 개요

사업명	분만취약지 산부인과 지원사업
사업내용	산부인과의 없는 의료취약지역 보건기관 산부인과 운영
사업기간	2022년01월01일 ~ 2026년12월31일
지원형태	자치단체보조
지원조건	도비 100%
시행주체	산청군

단위사업

양질의 보건의료서비스 제공

□ 목적 및 주요내용

○ 목적

- 0. 내원환자에 대한 질 높은 의료서비스 제공
- 0. 시설, 인력, 장비를 겸비한 응급실 운영으로 24시간 진료체계 구축

○ 주요내용

- 0. 내원환자 진료(6과 6실 운영) 사업
- 0. 24시간 응급실 운영(검사실, 방사선실 운영)
- 0. 방문당 진료인원 80,000명/년, 세외수입 1,500백만원/년

□ 관련 예산사업 내역

(단위:개, 백만원)

사업명	회계구분	'20결산	'21예산	'22예산	비고 (세부사업수)
양질의 보건의료서비스 제공	일반회계	502	669	670	1
환자중심의 진료활동 전개		502	669	670	

□ 관련 예산사업 개요

사업명	환자중심의 진료활동 전개
사업내용	환자 진료
사업기간	2022년01월01일 ~ 2026년12월31일
지원형태	직접수행
지원조건	군비 100 %
시행주체	산청군

단위사업

취약지역 응급의료사업

□ 목적 및 주요내용

○ 목적

- 0. 취약지역에 대한 지역응급의료기관 지정 운영비 지원
- 0. 재난의료사업

○ 주요내용

- 0. 응급의료 취약군 지역운영비(응급실 전담인력 인건비)
- 0. 재난의료지원용 기자재 구입

□ 관련 예산사업 내역

(단위:개, 백만원)

사업명	회계구분	'20결산	'21예산	'22예산	비고 (세부사업수)
취약지역 응급의료사업	일반회계	324	432	554	2
응급의료취약군지역운영 (보조)		323	305	406	
응급의료 인력운영(자체)		1	127	148	

□ 관련 예산사업 개요

사업명	응급의료취약군지역운영(보조)
사업내용	응급의료인력 4명사역(간호사4)로 24시간 응급실을 운영함으로써 군민의 응급상황에 대처함.
사업기간	2022년01월01일 ~ 2026년12월31일
지원형태	직접수행
지원조건	국비100%
시행주체	산청군

사업명	응급의료 인력운영(자체)
사업내용	응급의료 간호사 인력 4명 사역으로 24시간 응급실 운영으로 군민의 응급상황에 대처해 군민의생명 구하고 연장 함
사업기간	2022년01월01일 ~ 2026년12월31일
지원형태	직접수행
지원조건	군비 100%
시행주체	산청군

단위사업

예방관리 및 만성병관리

□ 목적 및 주요내용

○ 목적

감염병 발생 사전예방을 통해 감염병의 예방 및 확산방지

○ 주요내용

감염병예방을 위한 예방접종, 결핵환자 등록관리, 기타 감염병 예방을 위한 홍보 및 교육실시

□ 관련 예산사업 내역

(단위:개, 백만원)

사업명	회계구분	'20결산	'21예산	'22예산	비고 (세부사업수)
예방관리 및 만성병관리	일반회계	688	959	722	7
예방접종사업		117	346	102	
국가예방접종사업		474	512	512	
예방접종 등록센터 운영		27	27	27	
만성병관리사업		8	10	14	
국가결핵예방		60	62	65	
중학생 결핵 조기발견 검진사업		1	1	1	
저소득층 자녀 무료안경 지원		1	1	1	

□ 관련 예산사업 개요

사업명	예방접종사업
사업내용	예방접종 백신 및 예방접종 자재 구입, 예방접종 실시, 예방접종등록센터요원 보험료 및 교육여비 지급, 찻뜨가무시증 예방 기피제 및 토시 구입 및 배부, 감염병 예방 홍보물 제작
사업기간	2022년01월01일 ~ 2026년12월31일
지원형태	직접수행
지원조건	군비100% (관내 62세 미만 인플루엔자 대상자(유료, 무료), 찻뜨가무시증 고위험군, 60~64세 군민대상 폐렴단백결합 예방접종 실시, 유료 Tdap, Td, A형 및 B형간염 예방접종 실시)
시행주체	산청군

사업명	국가예방접종사업
사업내용	어린이 예방접종(보건소 예방접종 실시, 민간의료기관 접종비 비용상환), 성인 예방접종(노인인플루엔자, 노인폐렴구균, 장티푸스, 신증후군출혈열 예방접종 실시)
사업기간	2022년01월01일 ~ 2026년12월31일
지원형태	직접수행
지원조건	기금 50%, 도비 15%, 군비 35%(어린이, 만65세 이상 노인, 장티푸스 및 신증후군출혈열 고위험군)
시행주체	산청군

사업명	예방접종 등록센터 운영
사업내용	예방접종 보조인력 채용 및 인력관리(무기계약근로자1명)
사업기간	2022년01월01일 ~ 2026년12월31일
지원형태	직접수행
지원조건	감염병 발생률 감소 및 군민 건강증진을 위한 기간제근로자 채용 및 인력관리 (기금 50%, 도비 15%, 군비 35%)
시행주체	산청군

사업명	만성병관리사업
사업내용	한센인의 날 행사 참석자 보상, 성심인애대축제 행사지원, 재가한센환자 관리보조
사업기간	2022년01월01일 ~ 2026년12월31일
지원형태	기타
지원조건	군비 100%(성심인애원 대상자)
시행주체	산청군

사업명	국가결핵예방
사업내용	결핵환자 관리, 검사 및 진단 지원, 입원명령자 지원, 결핵 역학조사, 결핵환자 가족검진, 잠복결핵감염 검진 지원
사업기간	2022년01월01일 ~ 2026년12월31일
지원형태	직접수행
지원조건	관내 결핵(의심)환자 및 잠복결핵감염 대상자, 집단시설 역학조사 대상자 (기금50%, 도비 25%, 군비25%)
시행주체	산청군

사업명	중학생 결핵조기발견 검진사업
사업내용	대한결핵협회와 연계하여 중학교 결핵 이동검진(X선검진) 실시
사업기간	2022년01월01일 ~ 2026년12월31일
지원형태	직접수행
지원조건	도비 30%, 군비 70%
시행주체	산청군

사업명	저소득층 자녀 무료안경지원
사업내용	저소득층 자녀 무료안경 지원
사업기간	2022년01월01일 ~ 2026년12월31일
지원형태	직접수행
지원조건	도비 50%+군비50%
시행주체	산청군

단위사업

신종감염병 예방접종관리

□ 목적 및 주요내용

○ 목적

코로나19 위탁의료기관 예방접종 시행비 지급

○ 주요내용

코로나19 위탁의료기관 예방접종 시행비 지급
(30.626명* 1회부스터샷 * 19.420원)

□ 관련 예산사업 내역

(단위:개, 백만원)

사업명	회계구분	'20결산	'21예산	'22예산	비고 (세부사업수)
신종감염병 예방접종관리	일반회계	0	0	595	1
코로나19 예방접종 실시		0	0	595	

□ 관련 예산사업 개요

사업명	코로나19 예방접종 실시
사업내용	코로나19 위탁의료기관 예방접종 시행비 지급
사업기간	2022년01월01일 ~ 2022년12월31일
지원형태	직접수행
지원조건	위탁의료기관이 코로나19 예방접종 시행시
시행주체	산청군

단위사업

재난의료지원사업

□ 목적 및 주요내용

○ 목적

지역 재난의료용 물품 및 기자재 구입 지원

○ 주요내용

- 0. 재난의료지원사업
- 0. 자동심장충격기설치지원사업

□ 관련 예산사업 내역

(단위:개, 백만원)

사업명	회계구분	'20결산	'21예산	'22예산	비고 (세부사업수)
재난의료지원사업	일반회계	8	9	5	2
재난의료사업		5	7	2	
자동제세동기 설치지원사업		3	3	3	

□ 관련 예산사업 개요

사업명	재난의료사업
사업내용	지역 재난의료용 의약품 및 기자재 구입 지원
사업기간	2022년01월01일 ~ 2026년12월31일
지원형태	직접수행
지원조건	지역 재난의료용 의약품 및 기자재 구입(기금 70%, 도비 7.5%, 군비 22.5%)
시행주체	산청군

사업명	자동제세동기 설치지원사업
사업내용	자동제세동기 설치지원사업
사업기간	2022년01월01일 ~ 2026년12월31일
지원형태	직접수행
지원조건	응급장비 구비 의무기관 등
시행주체	산청군

단위사업

한센보호시설 운영

□ 목적 및 주요내용

○ 목적

한센병의 전파방지 및 장애를 예방하고 사업대상자에 대한 투약치료 장애예방 재활치료 생계지원 등 의료 복지지원으로 건전한 사회분위기 조성

○ 주요내용

- 0. 한센생활시설 수용자 생계비 지원
- 0. 한센생활시설 운영 및 종사자 인건비, 한센피해자 생활지원금 지급

□ 관련 예산사업 내역

(단위:개, 백만원)

사업명	회계구분	'20결산	'21예산	'22예산	비고 (세부사업수)
한센보호시설운영	일반회계	1,361	1,339	1,511	5
한센환자관리지원		1,129	1,100	1,273	
한센간이양로시설 운영 지원		4	5	5	
재가한센인 생계비 지원		4	4	4	
한센생활시설종사자 처우 개선지원		57	59	59	
한센인 피해자 생활지원금		167	171	169	

□ 관련 예산사업 개요

사업명	한센환자관리지원
사업내용	한센생활시설 인건비 및 운영비 지원
사업기간	2022년01월01일 ~ 2026년12월31일
지원형태	민간보조
지원조건	한센생활시설 운영비(국비 70%, 도비 30%)
시행주체	산청군

사업명	한센간이양로시설운영지원
사업내용	정착촌(경호농원) 한센인 의 영양급식비
사업기간	2022년01월01일 ~ 2026년12월31일
지원형태	직접수행
지원조건	정착촌 거주 한센인의 영양급식비 지원(국비 50%, 도비 50%)
시행주체	산청군

사업명	재가한센인 생계비 지원
사업내용	재가한센인 생계비 지원
사업기간	2022년01월01일 ~ 2026년12월31일
지원형태	직접수행
지원조건	기초생활수급자 및 저소득층
시행주체	산청군

사업명	한센생활시설종사자 처우개선지원
사업내용	한센생활시설 종사자 처우개선비 지원
사업기간	2022년01월01일 ~ 2026년12월31일
지원형태	민간보조
지원조건	한센생활시설 종사자
시행주체	산청군

사업명	한센인 피해자 생활지원금
사업내용	한센인피해사건 피해자 생활지원금
사업기간	2022년01월01일 ~ 2026년12월31일
지원형태	직접수행
지원조건	관내 거주 한센인피해사건 피해자
시행주체	산청군

단위사업

건강검진사업

□ 목적 및 주요내용

○ 목적

- 0. 성인병, 암, 특수질병, 등을 조기 발견하여 치료 및 관리로 연계함으로써 건강증진 도모
- 0. 취약계층의 영유아, 노인등 건강검진 비용을 지원하여 삶의 질 향상
- 0. 성병, 에이즈 등 전염병의 조기검진 독려 및 치료로 건전한 성문화 정착

○ 주요내용

- 0. 일반건강검진(만40세 이상)
- 0. 국가암(위, 간, 대장, 유방, 자궁경부, 폐) 검진 홍보 및 취약 계층 검진비 지원
- 0. 특수질병, 기생충, 성병, 에이즈 등 검진 및 치료, 관리

□ 관련 예산사업 내역

(단위:개, 백만원)

사업명	회계구분	'20결산	'21예산	'22예산	비고 (세부사업수)
건강검진사업	일반회계	178	137	124	10
건강검진		51	19	16	
국가암관리 지원(지원)		96	83	78	
의료급여수급권자 영유아 건강 검진사업		1	1	1	
영유아 발달장애 정밀검사비 지원사업		0	1	1	
의료급여수급권자 건강 검진사업		1	1	1	
의료급여수급권자 일반 검진비 지원사업		8	11	8	
의료급여 수급권자 암검진 비급여 비용 지원사업		5	6	5	
취약계층 질병예방 검진 사업		6	6	4	
에이즈 및 성병예방(지원)		5	5	5	
열대풍토 및 기생충질환 예방관리(장내기생충 퇴치 사업)		5	6	5	

□ 관련 예산사업 개요

사업명	건강검진
사업내용	일반건강검진. 학생 및 유치원 건강검진. 노인건강검진. 결혼이민자 건강검진
사업기간	2022년01월01일 ~ 2026년12월31일
지원형태	직접수행
지원조건	군비 100 %
시행주체	산청군

사업명	국가암관리 지원(지원)
사업내용	- 의료급여수급권자및 건강보험 하위50%를 대상으로 6대암(위암, 간암, 대장암, 유방암, 자궁경부암, 폐암) 검진실시 - 예방홍보 및 암예방 교육실시
사업기간	2022년01월01일 ~ 2026년12월31일
지원형태	직접수행
지원조건	의료급여수급권자 및 건강보험 하위 50%해당자
시행주체	산청군

사업명	의료급여수급권자 영유아 건강 검진사업
사업내용	만 6세미만 영유아(의료급여수급권자) 건강검진비 지원
사업기간	2022년01월01일 ~ 2026년12월31일
지원형태	직접수행
지원조건	의료급여수급권자, 건강보험가입자 (14일, 4,9,18,30,42,54,66개월)
시행주체	산청군

사업명	영유아 발달장애 정밀검사비 지원사업
사업내용	영유아 발달장애 정밀검사비 1회 지원
사업기간	2022년01월01일 ~ 2026년12월31일
지원형태	직접수행
지원조건	의료급여수급권자, 차상위계층 및 건강보험료 부과금액 하위50% 이하인 자로 영유아 검진결과 '심화평가권고'로 평가된 대상
시행주체	산청군

사업명	의료급여수급권자 건강검진사업
사업내용	영유아건강검진 홍보물 구입 및 배부를 통한 영유아 건강검진 홍보
사업기간	2022년01월01일 ~ 2026년12월31일
지원형태	직접수행
지원조건	의료급여수급권자, 건강보험가입자(14일, 4,9,18,30,42,54,66개월)
시행주체	산청군

사업명	의료급여수급권자 일반검진비 지원사업
사업내용	만19세이상 부터 만64세까지 일반건강검진 실시(2년 주기)
사업기간	2022년01월01일 ~ 2026년12월31일
지원형태	직접수행
지원조건	의료수급권자(만19세이상 부터 만64세까지)
시행주체	산청군

사업명	의료급여 수급권자 암검진 비급여 비용 지원사업
사업내용	0. 위암 : 위 내시경 검사 시 수면 비용(빅급여 비용) 지원 : 60천원 한도 내 0. 대장암 : 분변잠혈검사 후 유소견자 대장내시경 검사를 할 경우 수면비용 비급여 비용) 지원 : 60천원 한도 내 0. 유방암 : 유방촬영술 후 유소견자에 대해 유방초음파 비용 지원 : 80천원 한도 내
사업기간	2022년01월01일 ~ 2026년12월31일
지원형태	직접수행
지원조건	도비50%, 군비50%
시행주체	산청군

사업명	취약계층 질병예방 검진사업
사업내용	한국건강관리협회 경남지부에 대상자 선정 검진의뢰 및 지원사업 병원에 대상자 선정 검진의뢰
사업기간	2022년01월01일 ~ 2026년12월31일
지원형태	직접수행
지원조건	특수질병조기검진 :도비 30%, 군비 30%, 검진기관자부담40% 뇌정밀조기검진 사업 : 도비 25%, 군비 25%, 검진기관자부담50%
시행주체	산청군

사업명	에이즈 및 성병예방(지원)
사업내용	에이즈 및 성매개 감염병 검사시약 구매 감염인 진료비 지원
사업기간	2022년01월01일 ~ 2026년12월31일
지원형태	직접수행
지원조건	에이즈 및 성병검사 시약 구매(국비 50%, 도비 15%, 군비 35%)
시행주체	산청군

사업명	열대풍토 및 기생충질환 예방관리(장내기생충 퇴치사업)
사업내용	장내기생충 검진 및 양성자 투약치료
사업기간	2022년01월01일 ~ 2026년12월31일
지원형태	직접수행
지원조건	장내기생충 검진 및 양성자 투약치료(국비100%)
시행주체	산청군

건강관리과

□ 성과계획 총괄표

가. 총괄

(단위:개, 백만원)

부서명	성과계획				예산액		
	전략목표수	정책사업목표		단위사업수	예산액	전년도예산액	비교증감
		개수	지표수				
계	1	2	10	11	3,812	3,480	332
건강관리과	1	2	10	11	3,812	3,480	332

나. 성과계획 및 자원비중

전략목표명 (부서명)	정책사업목표명	성과지표명	예산액 (백만원)		비중(%)
			예산액	비중(%)	
지역주민들의 건강관리 사업을 통한 질병예방 및 건강수준 향상 (건강관리과)	보건의료사업을 통한 지역주민의 삶의 질 향상	예산액 대비 지출액	3,787	100.00	
		건강생활실천프로그램 참여율			
		난임부부 지원 신청			
		통합구강보건사업 수혜인원			
		통합건강증진서비스 수혜율			
		맞춤형방문보건사업 수혜율			
		중증정신질환자 등록 관리 수			
		치매환자 등록관리율			
		암환자 의료비 지급 등록자			
	희귀난치성 의료비 지급 등록자	3,787	100.00		

전략목표	지역주민들의 건강관리 사업을 통한 질병예방 및 건강수준 향상
[소관부서]	건강관리과

1. 기본방향

군민 평생건강을 위한 건강생활 실천 능력 향상

< 정책사업목표 현황 >

(단위:개, 백만원)

정책사업목표	성과 지표수	단위 사업수	예산액
보건의료사업을 통한 지역주민의 삶의 질 향상	1	1	6
지역주민 대상 건강관리사업을 통한 지역의 질병 예방 및 건강수준 향상	9	10	3,781

2. 조직 및 인력현황

(단위 : 명)

부서명	정원				현원	계단위 직제명
	계	4급이상	5급	6급이하		
계	15	0	1	14	15	
건강관리과	15	0	1	14	15	건강지원담당, 건강증진담당, 치매정신담당, 감염병관리담당

3. 예산현황

(단위 : 백만원, %)

구 분	예산액		전년도예산액		비교증감	
	예산액	구성비	예산액	구성비	증감률	증감률
계	3,812	100.00 %	3,480	100.00 %	332	9.54%
정 책 사 업	3,787	99.36 %	3,480	100.00 %	308	8.84%
행 정 운 영 경 비	24	0.64 %	0	0.00 %	24	순증
인 력 운 영 비	0	0.00 %	0	0.00 %	0	0.00%
기 본 경 비	24	0.64 %	0	0.00 %	24	순증
재 무 활 동	0	0.00 %	0	0.00 %	0	0.00%

※ 2021년 7월 신설부서

정책사업목표

보건의료사업을 통한 지역주민의 삶의 질 향상

(1) 주요내용

건강관리사업, 건강지원사업

(2) 성과지표 및 목표치 설정

< 성과지표별 목표치 설정 >

성과지표(단위)	지표 유형	가중치	실적 및 목표치					측정산식 또는 측정방법	자료수집 방법/출처	
			구분	'20	'21	'22	'23			'24
예산액 대비 지출액(%)	일반	1	목표	0	100	100	100	100	예산액 대비 지출액	지출내역/ 지방재정 관리시스템
			실적	0	90					

< 성과지표별 목표치 설정 근거 >

○ 예산액 대비 지출액

- 예산액 대비 지출계획

정책사업목표

지역주민 대상 건강관리사업을 통한 지역의 질병 예방 및 건강 수준 향상

(1) 주요내용

방문건강관리사업, 통합건강증진사업, 모자보건사업, 치매정책사업, 정신건강관리사업, 감염병예방관리사업

(2) 성과지표 및 목표치 설정

< 성과지표별 목표치 설정 >

성과지표(단위)	지표 유형	가중치	실적 및 목표치					측정산식 또는 측정방법	자료수집 방법/출처	
			구분	'20	'21	'22	'23			'24
건강생활실천프로그램 참여율(%)	일반	0.1	목표	0	35	35	35	35	(건강생활실천프로그램 참여자수 / 인구수)*100	사전조사및 만족도조사
			실적	0	35					
난임부부지원신청(명)	일반	0.1	목표	0	20	20	20	20	난임부부 지원 신청자수	관리대장
			실적	0	20					
통합구강보건사업 수혜 인원(명)	일반	0.1	목표	0	12,500	12,500	12,500	12,500	구강보건사업 수혜자수	출장복명서 및보고서
			실적	0	13,500					
통합건강증진서비스 수혜율(%)	일반	0.15	목표	0	90	90	90	90	(기초수급자+건강보험부과하위20% 가구수/사업대상 가구수)*100	등록관리자 수/호스피스 자원봉사자
			실적	0	90					
맞춤형방문보건사업 수혜율(%)	일반	0.1	목표	0	94	95	95	95	계획 대비 실적	호스피스 자원봉사자/ 지역보건 정보시스템
			실적	0	94					
중증정신질환자 등록관리 수(명)	일반	0.1	목표	0	180	180	180	180	정신건강복지센터에 등록된 중증 정신질환자 수	정신건강 사례관리 시스템
			실적	0	180					
치매환자 등록관리율 (행안부 합동평가)	일반	0.15	목표	0	15	15	15	15	(치매진단검사건수*70%)+(사례관리 건수*30%) / (60세 이상 추정 치매노인 수)*100	행안부 합동 평가/ 치매 관리시스템
			실적	0	13					
암환자 의료비 지급 등록자(명)	일반	0.1	목표	0	80	75	75	75	암환자 의료비 지급을 위해 등록된 환자 수	암환자의료비지원등록 시스템
			실적	0	70					
희귀난치성 의료비 지급 등록자(명)	일반	0.1	목표	0	20	20	20	20	희귀난치성 의료비 지원을 받기 위해 등록된 환자	질병관리본부 질병보건 통합관리시스템
			실적	0	19					

< 성과지표별 목표치 설정 근거 >

- 건강생활실천프로그램 참여율
 - 전년도 목표치와 동일
- 난임부부 지원 신청
 - 전년도와 동일한 목표치 설정
- 통합구강보건사업 수혜인원
 - 전년도와 동일한 목표치 설정
- 통합건강증진서비스수혜율
 - 전년도와 동일한 목표치 설정
- 맞춤형방문보건사업 수혜율
 - 전년도대비 1% 상향
- 중증정신질환자 등록관리 수
 - 산청군 인구대비 중증정신질환자 수 고려
- 치매환자 등록관리율
 - 전년도와 동일한 목표치 설정
- 암환자 의료비 지급 등록자
 - 최근 4년간 평균 대비 5명 감소추세
- 희귀난치성 의료비 지급 등록자
 - 전년도와 동일한 목표치 설정

정책사업목표별 성과지표 현황

부서별	정책사업목표명	성과지표명(단위)	22년 목표치	지표종류		예산액 (백만원)
				정량/ 정성	성격	
총 계						3,787
건강관리과	보건의료사업을 통한 지역 주민의 삶의 질 향상	예산액 대비 지출액(%)	100	정량	결과	6
	지역주민 대상 건강관리 사업을 통한 지역의 질병 예방 및 건강수준 향상	건강생활실천프로그램 참여율(%)	35	정량	결과	3,781
		난임부부지원신청(명)	20	정량	결과	
		통합구강보건사업 수혜인원(명)	12,500	정량	결과	
		통합건강증진서비스 수혜율(%)	90	정량	결과	
		맞춤형방문보건사업 수혜율(%)	95	정량	결과	
		중증정신질환자 등록관리 수(명)	180	정량	결과	
		치매환자 등록관리율 (행안부 합동평가)	15	정량	결과	
		암환자 의료비 지급 등록자(명)	75	정량	결과	
		희귀난치성 의료비 지급 등록자(명)	20	정량	결과	

단위사업

부서조직 운영

□ 목적 및 주요내용

○ 목적

원활한 보건의료사업 운영

○ 주요내용

시책업무추진비, 부서운영업무추진비

□ 관련 예산사업 내역

(단위:개, 백만원)

사업명	회계구분	'20결산	'21예산	'22예산	비고 (세부사업수)
부서조직운영	일반회계	0	0	6	1
인력운영경비		0	0	6	

□ 관련 예산사업 개요

사업명	인력운영경비
사업내용	기관운영업무추진비, 정원가산업무운영비, 부서운영업무추진비
사업기간	2022년01월01일 ~ 2026년12월31일
지원형태	직접수행
지원조건	군비 100%
시행주체	산청군

단위사업

건강지원사업 활성화

□ 목적 및 주요내용

○ 목적

- 건강관리 취약계층의 건강문제를 파악하고 맞춤형 건강관리서비스를 제공하여 지역주민의 건강증진 도모
- 의료비지원

○ 주요내용

- 취약계층의 건강문제를 파악하여 건강관리 서비스 제공
- 양, 희귀난치성질환자, 아토피천식환자 의료비 지원
- 지역사회건강통계 생성 및 보건사업 현황 분석
- 지역사회중심재활사업(장애인건강관리사업)
- 심뇌혈관질환예방관리사업
- 저소득층 노인 시력 찾아드리기, 인공관절 수술비 등 지원사업
- 사전연명의료의향서 등록 및 상담

□ 관련 예산사업 내역

(단위:개, 백만원)

사업명	회계구분	'20결산	'21예산	'22예산	비고 (세부사업수)
건강지원사업활성화	일반회계	393	385	480	13
건강관리운영		0	0	60	
건강지원사업운영(자체)		15	9	12	
방문건강관리서비스지원사업(보조)		147	148	172	
방문보건 의료비 등 지원사업(도비)		5	5	5	
지역사회건강조사 사업		68	68	68	
지역장애인보건의료센터 운영(보건소 CBR인건비) 지원 사업		34	34	43	
양환자 의료비지원(전환사업)		71	66	66	
재가암 관리 지원 사업(전환사업)		4	4	4	
희귀난치성 질환자 의료비지원		35	35	35	
어르신 인공관절 수술비 등 지원		2	3	3	
저소득층 노인 시력 찾아드리기 사업		7	7	7	
지역보건사업 우수사례 발굴 역량강화교육		2	2	2	
만성병 조사 감시 담당자 교육		3	3	3	

□ 관련 예산사업 개요

사업명	건강관리 운영
사업내용	건강관리사업 운영 전반, 일반수용비, 급량비, 공통여비 등
사업기간	2022년01월01일 ~ 2026년12월31일
지원형태	직접수행
지원조건	군비 100%
시행주체	산청군

사업명	건강지원사업운영(자체)
사업내용	건강지원사업 업무추진
사업기간	2022년01월01일 ~ 2026년12월31일
지원형태	직접수행
지원조건	건강지원사업 운영
시행주체	산청군

사업명	방문건강관리서비스지원사업(보조)
사업내용	대상자중심의 보건, 복지서비스제공
사업기간	2022년01월01일 ~ 2026년12월31일
지원형태	직접수행
지원조건	건강취약 대상자 가정방문
시행주체	산청군보건의료원

사업명	방문보건 의료비 등 지원 사업(도비)
사업내용	방문보건대상자 입원진료비 및 교통비 지원
사업기간	2022년01월01일 ~ 2026년12월31일
지원형태	직접수행
지원조건	기금50%, 군비50%
시행주체	산청군

사업명	지역사회건강조사 사업
사업내용	○조사원을 선발하여 표본 가정을 직접방문하여 전자설문조사 ○조사내용 : 건강행태및 17개영역, 핵심문항 247문항, 지역선택문항 100문항 정도
사업기간	2022년01월01일 ~ 2026년12월31일
지원형태	기타
지원조건	지역보건의료계획 수립 및 평가를 위한 지역건강통계사업(기금 50%, 군비50%)
시행주체	산청군

사업명	지역장애인보건의료센터 운영(보건소 CBR인건비) 지원 사업
사업내용	지역장애인보건의료센터 인건비 1명 - 재활사업
사업기간	2022년01월01일 ~ 2026년12월31일
지원형태	직접수행
지원조건	지역장애인보건의료센터 인건비 1명
시행주체	산청군

사업명	암환자 의료비지원(전환사업)
사업내용	- 의료급여암환자 암 치료비 지원 (전 암종) - 국가암검진을 받고 21.7.1 이전 암진단을 받은 건강보험가입자 암 치료비 지원(5대암, 폐암) - 소아암환자 암 치료비 지원
사업기간	2022년01월01일 ~ 2026년12월31일
지원형태	직접수행
지원조건	의료급여수급권자 및 건강보험가입자(21.7.1 이전 국가암검진을 통해 5대암 진단받거나 21.7.1 이전 폐암진단자로서 당해연도 1월 건강보험료 고지액이 지원기준에 적합한 자) 암 치료비 지원
시행주체	산청군

사업명	재가암 관리 지원 사업(전환사업)
사업내용	보건의료서비스, 의사진료 및 처방, 방문간호, 정보제공, 상담 및 기타 지역사회활동 연계
사업기간	2022년01월01일 ~ 2026년12월31일
지원형태	직접수행
지원조건	의료급여 및 저소득층 재가암환자(치료중인 암환자, 말기암환자, 암생존자 중 희망자)에 대한 보건의료서비스 제공
시행주체	산청군

사업명	희귀난치성 질환자 의료비지원
사업내용	희귀.난치성질환자 의료비, 보장구 구입비, 호흡보조기 및 기침유발기 대여료, 간병비 지원
사업기간	2022년01월01일 ~ 2026년12월31일
지원형태	기타
지원조건	의료급여수급권자 소득, 재산수준을 만족한 건강보험가입자
시행주체	산청군

사업명	어르신 인공관절 수술비 등 지원
사업내용	무릎관절, 고관절 인공관절 치환술 의료비 본인부담금 지원
사업기간	2022년01월01일 ~ 2026년12월31일
지원형태	직접수행
지원조건	만 60세 이상 의료급여수급권자 및 건강보험료 부과기준 하위 50% 해당자
시행주체	산청군

사업명	저소득층 노인 시력 찾아드리기 사업
사업내용	저소득층 노인 안검진 및 개안수술비 지원
사업기간	2022년01월01일 ~ 2026년12월31일
지원형태	직접수행
지원조건	만 60세 이상 의료급여수급권자 및 건강보험료 하위 50%이하
시행주체	산청군

사업명	지역보건사업 우수사례 발굴 역량강화교육
사업내용	우수건강지표와 보건사업과의 연관성 정리 및 효과분석과 소지역 통계활용기법 이해
사업기간	2022년01월01일 ~ 2026년12월31일
지원형태	직접수행
지원조건	만성질환 유사 사업 관련 담당자
시행주체	산청군

사업명	만성병 조사 감시 담당자 교육
사업내용	심뇌혈관질환관리 업무 진행시 환자 관리 및 교육
사업기간	2022년01월01일 ~ 2026년12월31일
지원형태	직접수행
지원조건	심뇌혈관질환 관리업무 지원
시행주체	산청군

단위사업

건강증진사업 활성화

□ 목적 및 주요내용

○ 목적

건강 위해요인 파악 및 해소 프로그램 개발 . 운영으로 지역주민의 건강형태 개선 유도과 개인의 건강생활 실천의지 배양

○ 주요내용

건강증진활성화를 위한 운동 및 금연프로그램 운영

□ 관련 예산사업 내역

(단위:개, 백만원)

사업명	회계구분	'20결산	'21예산	'22예산	비고 (세부사업수)
건강증진사업 활성화	일반회계	206	321	316	3
건강증진사업운영		31	43	63	
건강Plus, 행복Plus사업		0	50	25	
지역사회중심 금연지원 서비스 사업		175	228	228	

□ 관련 예산사업 개요

사업명	건강증진사업 운영
사업내용	지역특성을 고려하여 교육, 캠페인,홍보 환경조성및 제도개선및 적절한 수행전략을 수립하여 사업 추진 (운동, 절주, 영양, 금연,비만등)
사업기간	2022년01월01일 ~ 2026년12월31일
지원형태	직접수행
지원조건	군비 100%
시행주체	산청군

사업명	건강Plus, 행복Plus사업
사업내용	건강취약지역 주민들의 건강및 삶의 질향상및 시,군내의 건강불평등을 완화 또는 제거
사업기간	2022년01월01일 ~ 2026년12월31일
지원형태	직접수행
지원조건	도비 35%, 군비 65%
시행주체	산청군

사업명	지역사회중심 금연지원서비스 사업
사업내용	○금연클리닉 운영 ○지역사회 금연환경조성 ○금연교육 및 홍보
사업기간	2022년01월01일 ~ 2026년12월31일
지원형태	직접수행
지원조건	금연클리닉 운영, 지역사회 금연환경 조성사업 등 (국비50%, 도비15%, 군비35%)
시행주체	산청군

사업명	지역아동센터 건강주치의제 사업
사업내용	취약지역 아동의 건강증진
사업기간	2022년01월01일 ~ 2026년12월31일
지원형태	직접수행
지원조건	도비 100%
시행주체	산청군

단위사업

지역사회 통합건강증진사업

□ 목적 및 주요내용

○ 목적

- 지역사회 주민의 건강수준 향상을 위한 사업을 지자체가 주도 적으로 발굴하여 추진함으로써 지역주민의 건강증진사업 체감 도 향상
- 지역별 다양한 특성과 수요에 부합하는 차별적인 건강증진사 업 개발

○ 주요내용

- 통합건강증진 사업의 범위는 금연, 절주, 신체활동, 영양, 비만, 구강보건, 한의약건강증진, 여성어린이특화, 치매관리, 방문건강관리, 심뇌혈관질환예방관리, 장애인재활관리로 구성됨

□ 관련 예산사업 내역

(단위:개, 백만원)

사업명	회계구분	'20결산	'21예산	'22예산	비고 (세부사업수)
지역사회 통합건강증진사업	일반회계	427	455	475	9
통합인력운영비		248	210	300	
통합건강생활실천사업 (운동, 비만, 영양, 절주)		24	45	29	
통합건강생활실천사업 (영양플러스)		75	75	73	
통합한의약 건강증진사업		0	20	14	
통합여성어린이특화 (모자보건)		13	20	20	
통합구강보건사업		14	20	9	
통합지역사회중심 재활 사업(건강지원)		13	20	8	
통합아토피 천식 예방 관리(건강지원)		15	20	9	
통합심뇌혈관 예방관리 사업(건강지원)		25	25	13	

□ 관련 예산사업 개요

사업명	통합인력운영비
사업내용	총 6명의 전문인력을 채용하여 10개의 건강증진사업을 수행 기간제 인력의 인건비, 교육비 등
사업기간	2022년01월01일 ~ 2026년12월31일
지원형태	직접수행
지원조건	지역주민의 보건사업 체감도 향상을 위해 전문인력을 채용, 건강증진사업 수행(국비50%, 지방비50%)
시행주체	산청군

사업명	통합건강생활실천사업(운동, 비만, 영양, 절주)
사업내용	<ul style="list-style-type: none"> - 건강생활체조교실 - 생애주기별 건강생활실천 프로그램 운영 <ul style="list-style-type: none"> · 건무도교실 운영 · 미취학 아동 및 청소년 건강교실 운영 · 어린이 비만교실 운영 · 노인대학교실 운영 · 건강백세교실 운영 · 직장인 건강교실 운영 - 거리캠페인 홍보
사업기간	2022년01월01일 ~ 2026년12월31일
지원형태	직접수행
지원조건	대상자 중심의 건강증진사업 실시(국비 50%, 도비 15%, 군비 35%)
시행주체	산청군

사업명	통합건강생활실천사업(영양플러스)
사업내용	식품비 및 교육 홍보비
사업기간	2022년01월01일 ~ 2026년12월31일
지원형태	직접수행
지원조건	기초수급 및 저소득층 중 영양평가 후 대상자 선정
시행주체	산청군

사업명	통합한의약 건강증진사업
사업내용	<ul style="list-style-type: none"> 중풍예방 프로그램 운영 근골격치료 및 예방교실 운영 생애주기별 한의약 건강증진 프로그램 운영
사업기간	2022년01월01일 ~ 2026년12월31일
지원형태	직접수행
지원조건	만성질환에 대한 한방진료 서비스 제공(국비 50%, 도비 15%, 군비 35%)
시행주체	산청군

사업명	통합여성어린이특화(모자보건)
사업내용	철분제, 엽산제, 영양제 지급, 산모건강관리교실 운영, 임신, 출산 축하선물 지급
사업기간	2022년01월01일 ~ 2026년12월31일
지원형태	직접수행
지원조건	관내 임산부 및 가임여성
시행주체	산청군

사업명	통합구강보건사업
사업내용	노인불소겔도포 및 스켈링 어린이 불소바니쉬 도포 및 예방사업
사업기간	2022년01월01일 ~ 2026년12월31일
지원형태	직접수행
지원조건	노인 및 어린이
시행주체	산청군

사업명	통합지역사회중심 재활사업(건강지원)
사업내용	장애인 재활 치료 및 운동, 교육 장애인 방문건강관리
사업기간	2022년01월01일 ~ 2026년12월31일
지원형태	직접수행
지원조건	지역사회 법적 등록 장애인 및 예비 장애인
시행주체	산청군

사업명	통합아토피 천식 예방관리(건강지원)
사업내용	아토피 천식 안심학교 운영 아토피 천식 보습제, 의료비 지원 아토피 천식 예방을 위한 교육, 홍보, 물품 제공
사업기간	2022년01월01일 ~ 2026년12월31일
지원형태	직접수행
지원조건	산청군 관내 알레르기 질환자
시행주체	산청군

사업명	통합심뇌혈관 예방관리사업(건강지원)
사업내용	심뇌혈관질환(고혈압, 당뇨병, 고지혈증) 예방 및 유병률 저하를 위하여 홍보 , 교육 실시 및 대상자 관리
사업기간	2022년01월01일 ~ 2026년12월31일
지원형태	직접수행
지원조건	30세 이상 전군민 대상
시행주체	산청군

단위사업

모자보건사업

□ 목적 및 주요내용

○ 목적

임신, 출산, 육아 관련 건강서비스를 제공하여 여성과 어린이 건강증진

○ 주요내용

임산부, 영유아등록관리, 산모건강관리, 산모및신생아도우미지원, 가임여성 건강관리, 다문화여성 어린이건강관리 등

□ 관련 예산사업 내역

(단위:개, 백만원)

사업명	회계구분	'20결산	'21예산	'22예산	비고 (세부사업수)
모자보건사업	일반회계	70	102	97	5
산모신생아 건강관리사 지원사업(전환사업)		54	78	82	
고위험임산부의료비 지원		2	4	2	
난임부부시술비지원(전환 사업)		12	18	12	
청소년산모 임신출산 의료비 지원		2	1	1	

□ 관련 예산사업 개요

사업명	산모신생아 건강관리사 지원사업(전환사업)
사업내용	출산가정에 산모신생아 건강관리사 파견
사업기간	2022년01월01일 ~ 2026년12월31일
지원형태	직접수행
지원조건	관내 기준중위소득 150%이하 가구 중 서비스 신청 산모 (균특전환 80%, 도비 6%, 군비 14%)
시행주체	산청군

사업명	고위험임산부의료비 지원
사업내용	19대 고위험 임신질환(조기진통, 분만관련 출혈 및 중증 임신중독증 등)으로 진단받고 입원치료 받은 자를 대상으로 의료비 지원
사업기간	2022년01월01일 ~ 2026년12월31일
지원형태	직접수행
지원조건	기준 중위소득 180% 이하 19대 고위험 임신질환 대상자(국비 50%, 도비 25%, 군비 25%)
시행주체	산청군

사업명	난임부부 시술비 지원(전환사업)
사업내용	전국가구 월평균소득 180% 이하 난임부부에게 시술비 일부 지원
사업기간	2022년01월01일 ~ 2026년12월31일
지원형태	직접수행
지원조건	전국가구 월평균소득 180% 이하 난임부부 (기금전환 50%, 도비 25%, 군비 25%)
시행주체	산청군

사업명	청소년산모 임신출산 의료비 지원
사업내용	만 19세 이하 청소년 산모를 대상으로 임신, 출산 의료비 지원
사업기간	2022년01월01일 ~ 2026년12월31일
지원형태	직접수행
지원조건	만 19세 이하 청소년 산모를 대상으로 임신, 출산 의료비 지원(국비 50%, 도비 25%, 군비 25%)
시행주체	산청군

단위사업

영유아사전에방적 건강관리사업

□ 목적 및 주요내용

○ 목적

영유아에 대해 지속적인 보건, 의료, 재활서비스 등의 연계 실시를 통하여 고위험 신생아 건강한 성장발달 도모

○ 주요내용

미숙아 및 선천성이상아 의료비지원, 난청조기검진비 지원, 선천성대사이상아 검사 및 환아관리

□ 관련 예산사업 내역

(단위:개, 백만원)

사업명	회계구분	'20결산	'21예산	'22예산	비고 (세부사업수)
영유아사전에방적 건강관리사업	일반회계	13	13	9	3
미숙아 및 선천성 이상아 의료비 지원		2	3	2	
선천성대사이상검사및환아관리		11	8	6	
신생아 난청조기진단사업		0	1	1	

□ 관련 예산사업 개요

사업명	미숙아 및 선천성 이상아 의료비 지원
사업내용	미숙아 및 선천성 이상아 의료비 지원
사업기간	2022년01월01일 ~ 2026년12월31일
지원형태	직접수행
지원조건	기초수급, 차상위계층 및 기준중위소득 180% 이하 출산가정 미숙아: 출생 후 24시간 이내에 신생아중환자실에 입원한 미숙아 선천성이상아: 출생 후 1년 이내에 선천성이상(Q코드)로 진단받고 출생 후 1년 이내에 입원하여 수술한 경우
시행주체	산청군

사업명	신생아 난청조기진단사업
사업내용	신생아 난청 외래 선별검사비의 (일부)본인부담금 지원 난청 확진검사를 받은 경우 확진검사비의 (일부)본인부담금 지원
사업기간	2022년01월01일 ~ 2026년12월31일
지원형태	직접수행
지원조건	기초생활보장수급자 및 차상위계층, 기준중위소득 180%이하 가구의 영아 다자녀 가구의 영아는 소득수준 관계없이 지원
시행주체	산청군

사업명	선천성대사이상검사및환아관리
사업내용	출생 후 28일 이내 외래 선천성이상 선별검사비의 (일부)본인부담금 지원 선천성대사이상 확진검사 결과 환아로 판정된 경우 검사비 (일부)본인부담금 지원 확진검사 결과 선천성대사이상 및 희귀 등 기타 질환으로 진단받아 특수식이 또는 의료비 지원이 필요한 만 19세 미만 환아
사업기간	2022년01월01일 ~ 2026년12월31일
지원형태	직접수행
지원조건	선천성이상아 진단을 받은 환아, 만 19세 이전
시행주체	산청군

단위사업

출산지원사업

□ 목적 및 주요내용

○ 목적

출산장려사업으로 자녀 양육의 경제적 부담 및 출산분위기 조성으로 인구증가 유도

○ 주요내용

출산장려를 위한 저소득층 기저귀 조제분유 지원사업

□ 관련 예산사업 내역

(단위:개, 백만원)

사업명	회계구분	'20결산	'21예산	'22예산	비고 (세부사업수)
출산지원사업	일반회계	37	37	36	1
저소득층 기저귀.조제분유 지원사업		37	37	36	

□ 관련 예산사업 개요

사업명	저소득층 기저귀.조제분유 지원사업
사업내용	저소득층 영아(0~24개월) 가정의 육아 필수재인 기저귀 및 조제분유 지원 -기저귀 : 기초수급, 차상위, 한부모가정 등 다자녀(둘째 이상) 또는 장애인 가구 기준중위소득 80% 이하 영아(0~24개월) -조제분유 : 기저귀 지원대상 중 산모 사망, 질병으로 모유수유가 불가능한 경우
사업기간	2022년01월01일 ~ 2026년12월31일
지원형태	직접수행
지원조건	○기저귀 : 기초수급, 차상위, 한부모가정 등 ○조제분유 : 기저귀 지원대상 중 산모 사망, 질병으로 모유 수유가 불가능한 경우 ○재원 : 국비 50%, 도비 25%, 군비 25%
시행주체	산청군

단위사업

구강보건사업

□ 목적 및 주요내용

○ 목적

- 지역주민의 구강건강증진으로 위하여 맞춤형 구강서비스 제공으로 구강질환 예방
- 노인인구 증가로 3차 예방치료 및 수복의 중요성 강조로 구강 기능회복 및 노인건강권 확보

○ 주요내용

- 어르신틀니, 장애인 치과진료비 지원
- 학교구강보건실운영, 치아홈메우기, 불소겔도포, 구강보건교육 실시
- 구강보건의날 행사, 무료치면세마 실시로 치주질환 예방

□ 관련 예산사업 내역

(단위:개, 백만원)

사업명	회계구분	'20결산	'21예산	'22예산	비고 (세부사업수)
구강보건사업	일반회계	102	105	103	3
구강보건사업		11	15	15	
어르신 틀니 임플란트 보급사업		78	78	76	
중증장애인 치과 진료비 지원사업		13	13	13	

□ 관련 예산사업 개요

사업명	구강보건사업
사업내용	치아홈메우기, 불소겔도포, 학교구강실운영, 잇솔질교육, 무료치면세마 등
사업기간	2022년01월01일 ~ 2026년12월31일
지원형태	직접수행
지원조건	관내 어린이 및 노인
시행주체	산청군

사업명	어르신 틀니 임플란트 보급사업
사업내용	어르신틀니(전부,부분), 임플란트 시술비 지원 등
사업기간	2022년01월01일 ~ 2026년12월31일
지원형태	직접수행
지원조건	만65세이상 기초생활수급자 1.2종및 차상위계층 및 건강보험 기준 저소득층
시행주체	산청군

사업명	중증장애인 치과 진료비 지원사업
사업내용	장애인 틀니 지원및 충치치료비지원
사업기간	2022년01월01일 ~ 2026년12월31일
지원형태	직접수행
지원조건	도비50%, 군비50%
시행주체	산청군

단위사업

치매정책사업

□ 목적 및 주요내용

○ 목적

- 60세 이상 노인을 대상으로 치매예방, 조기검진 및 치료, 재활까지 진행 단계별 서비스를 종합적으로 지원할 수 있는 치매안심센터를 설치하여 통합치매 관리시스템 구축
- 급격한 사회변화에 따라 지역 주민의 정신건강수준이 악화되고 정신질환자의 사회지지 체계가 약화되는 상황에서 보다 전문적이고 효과적인 정신건강증진사업을 수행하기 위함

○ 주요내용

- 치매조기검진 사업
- 등록관리사업
- 가족지원사업
- 치매인식개선 홍보 및 센터 운영사업
- 치매치료관리비 지원
- 중증정신질환자 등록 및 관리
- 정신질환자 의료비 지원
- 주간재활프로그램 운영
- 정신질환자 및 자살고위험군 사례관리
- 기초정신건강복지센터 종사자 복지수당 지원 등

□ 관련 예산사업 내역

(단위:개, 백만원)

사업명	회계구분	'20결산	'21예산	'22예산	비고 (세부사업수)
치매정책사업	일반회계	807	975	1,024	3
치매안심센터 운영		647	783	783	
치매치료관리사업(전환사업)		157	190	240	
중증 치매노인 공공후견사업		3	2	2	

□ 관련 예산사업 개요

사업명	치매안심센터 운영
사업내용	치매안심센터 운영
사업기간	2022년01월01일 ~ 2026년12월31일
지원형태	직접수행
지원조건	치매관리법 제3조 1항 치매관리법 제10조, 제13조, 제17조, 제18조
시행주체	산청군

사업명	치매치료관리사업(전환사업)
사업내용	치매환자의 조기발견, 조기치료
사업기간	2022년01월01일 ~ 2026년12월31일
지원형태	기타
지원조건	만 60세 이상, 산청군주소지, 치매 진단기준, 치매치료기준, 소득기준 충족자
시행주체	산청군

사업명	중증 치매노인 공공후견사업
사업내용	후견심판청구 지원 및 공공후견인 활동 지원
사업기간	2022년01월01일 ~ 2026년12월31일
지원형태	직접수행
지원조건	노인일자리 참여자(60세 이상) 법원에서 선임
시행주체	산청군

단위사업

정신건강증진사업

□ 목적 및 주요내용

○ 목적

급격한 사회변화에 따라 지역주민의 정신건강수준이 악화되고 정신질환자의 사회지지 체계가 악화되는 상황에서 보다 전문적이고 효과적인 정신건강증진사업을 수행하기 위함

○ 주요내용

- 중증정신질환자 등록 및 관리
- 정신질환자 의료비 지원
- 주간재활프로그램 운영
- 정신질환자 및 자살고위험군 사례관리
- 기초정신건강복지센터 종사자 복지수당 지원 등

□ 관련 예산사업 내역

(단위:개, 백만원)

사업명	회계구분	'20결산	'21예산	'22예산	비고 (세부사업수)
정신건강증진사업	일반회계	5	51	409	8
기초정신건강복지센터 지원 사업		0	0	51	
기초정신건강복지센터 종사자 복지수당 지원		0	0	4	
기초정신건강복지센터 인력확충		0	0	110	
정신건강복지센터 자살 예방사업 지원		5	35	71	
통합정신건강증진사업		0	0	140	
아동청소년 정신보건사업		0	0	13	
정신질환자 치료비 지원 사업		0	0	3	
기초정신건강복지센터 운영(자체)		0	16	16	

□ 관련 예산사업 개요

사업명	기초정신건강복지센터지원 사업
사업내용	<ul style="list-style-type: none"> ○ 국민 정신건강증진 <ul style="list-style-type: none"> - 지역주민 정신건강증진사업 - 정신건강문제 조기발견 및 고위험군 관리 - 노인 정신건강증진사업 ○ 중증정신질환자 지역사회 통합 <ul style="list-style-type: none"> - 중증, 만성 정신장애인 사례관리, 주간재활프로그램 운영, 정신의료비 지원사업 ○ 자살위험 없는 안전한 사회 구현 <ul style="list-style-type: none"> - 생명존중문화 조성, 자살위험환경 개선, 자살위기대응 및 사후관리체계 마련
사업기간	2021년01월01일 ~ 2026년12월31일
지원형태	직접수행
지원조건	산청군민
시행주체	산청군

사업명	기초정신건강복지센터 종사자 복지수당 지원
사업내용	정신건강증진센터 종사자의 이직률 개선 및 서비스 질 향상을 위한 복지수당 지급
사업기간	2022년01월01일 ~ 2026년12월31일
지원형태	직접수행
지원조건	정신건강증진센터 상근 사업수행인력으로 월 20일이상 1일 8시간이상 근무하는 종사자
시행주체	산청군

사업명	기초정신건강복지센터 인력확충
사업내용	정신건강증진사업 업무추진 인력비 등
사업기간	2021년01월01일 ~ 2026년12월31일
지원형태	직접수행
지원조건	정신건강증진사업 업무추진 인력 확보(기금 50%, 군비 50%)
시행주체	산청군

사업명	정신건강복지센터 자살예방사업 지원
사업내용	<ul style="list-style-type: none"> ○ 자살 관련 사회 인식개선사업 ○ 자살예방을 위한 사회적 지지체계 마련 ○ 자살위험 환경개선사업 ○ 자살위기대응 및 사후관리 체계 마련
사업기간	2022년01월01일 ~ 2026년12월31일
지원형태	직접수행
지원조건	정신건강복지센터 전문요원 채용
시행주체	산청군보건의료원

사업명	통합정신건강증진사업
사업내용	찾아가는 심리지원 서비스, 생명존중 문화개선사업, 동네의원 마음이음사업 등
사업기간	2022년01월01일 ~ 2026년12월31일
지원형태	직접수행
지원조건	산청군민
시행주체	산청군

사업명	아동청소년 정신보건사업
사업내용	- 아동, 청소년 정신건강 사업 추진 - 고위험군 조기발견 및 상담 지원 - 정신건강 인식개선 및 홍보
사업기간	2021년01월01일 ~ 2026년12월31일
지원형태	직접수행
지원조건	산청군민
시행주체	산청군 보건의료원 정신건강복지센터

사업명	정신질환자 치료비 지원사업
사업내용	정신질환자 치료비 지원 등
사업기간	2022년01월01일 ~ 2026년12월31일
지원형태	직접수행
지원조건	저소득층 정신질환자 중 행정입원·응급입원이 진행된 자, 정신질환 외래치료지원제 해당자, 발병 초기 정신질환을 진단받은 자
시행주체	산청군

사업명	기초정신건강복지센터 운영(자체)
사업내용	아동, 청소년 정신건강증진사업, 아동, 청소년 정신건강 프로그램 운영, 정신건강 고위험군 아동청소년에 대한 심청사정평가 수행
사업기간	2022년01월01일 ~ 2026년12월31일
지원형태	직접수행
지원조건	산청군민
시행주체	산청군

농업기술센터

농 축 산 과

□ 성과계획 총괄표

가. 총괄

(단위:개, 백만원)

부서명	성과계획				예산액		
	전략목표수	정책사업목표		단위사업수	예산액	전년도예산액	비교증감
		개수	지표수				
계	1	4	9	13	43,762	35,899	7,864
농축산과	1	4	9	13	43,762	35,899	7,864

나. 성과계획 및 자원비중

전략목표명 (부서명)	정책사업목표명	성과지표명	예산액 (백만원)	
			예산액	비중(%)
경쟁력과 품격을 갖춘 명품 농업실현 (농축산과)	행정 조직운영	부서인력 운영 만족도	43,491	100.00
	농촌복지증진 및 경영 안정	목표대비 농업인안전 보험 가입율		
		정주농비율		
	친환경 청정축산물 생 산기반조성	축종별 축산물 생산증 가율		
		시범사업 적용농가 생 산비절감		
		여족자원실태조사		
	전원농촌 활력화 추진	귀농 및 청년창업농 수		
		여성농업인 지원		
		농업경영인 지원		

전략목표	경쟁력과 품격을 갖춘 명품 농업실현
[소관부서]	농축산과

1. 기본방향

농업생산기반 구축 지원으로 농가 소득증대 기여 농촌환경 보전 및 소득증대를 위한 친환경농업 육성 식량작물 생산기반 조성 및 농가 소득보전 지원 축산경쟁력 강화로 명품 먹거리 생산 및 소득증대 도모 내수면 자원 확보를 위한 불법어로 감시 및 방류사업 추진 안전축산물 생산기반 유지를 위한 완벽 가축방역 체계 운영 유능한 청년·후계농업인 육성 및 농업인 복지 향상 지역민과 화합하는 귀농·귀촌인 안정 정착 지원 강화

< 정책사업목표 현황 >

(단위:개, 백만원)

정책사업목표	성과 지표수	단위 사업수	예산액
행정조직 운영	1	1	12
농촌복지증진 및 경영안정	2	4	34,186
친환경 청정축산물 생산기반 조성	3	7	8,016
전원농촌 활력화 추진	3	1	1,277

2. 조직 및 인력현황

(단위 : 명)

부서명	정원				현원	계단위 직제명
	계	4급이상	5급	6급이하		
계	21	0	2	19	21	
농축산과	21	0	2	19	21	농업정책담당, 친환경농업담당, 축산내수면 담당, 가축방역담당, 전원농촌담당

3. 예산현황

(단위 : 백만원, %)

구분	예산액		전년도예산액		비교증감	
	예산액	구성비	예산액	구성비	증감액	증감률
계	43,762	100.00 %	35,899	100.00 %	7,864	21.90%
정책사업	43,559	99.53 %	35,808	99.75 %	7,750	21.64%
행정운영경비	204	0.47 %	90	0.25 %	113	125.15%
인력운영비	16	0.04 %	32	0.09 %	△16	△50.00%
기본경비	188	0.43 %	58	0.16 %	129	222.85%
재무활동	0	0.00 %	0	0.00 %	0	0.00%

정책사업목표

행정 조직 운영

(1) 주요내용

0 농정시책 운영경비

(2) 성과지표 및 목표치 설정

< 성과지표별 목표치 설정 >

성과지표(단위)	지표 유형	가중치	실적 및 목표치					측정산식 또는 측정방법	자료수집 방법/출처	
			구분	'20	'21	'22	'23			'24
부서인력 운영 만족도(%)	핵심	0.6	목표	70	70	70	70	0	직원 대상 만족도 조사결과 100점 환산	결과보고서
			실적	70	0					

< 성과지표별 목표치 설정 근거 >

○ 부서인력 운영 만족도

- 부서인력 운영 만족도
- 조사결과 100점 환산 수치

(1) 주요내용

- 0 농가소득증대 및 농업인 부담경감
- 0 농촌지역 활성화 도모
- 0 친환경농업 육성 지원
- 0 식량작물 생산 지원

(2) 성과지표 및 목표치 설정

< 성과지표별 목표치 설정 >

성과지표(단위)	지표 유형	가중치	실적 및 목표치					측정산식 또는 측정방법	자료수집 방법/출처	
			구분	'20	'21	'22	'23			'24
목표대비 농업인안전보험 가입율(명)	일반	0.4	목표	95	95	95	95	0	(당해연도 안전보험 가입건수/당해연도 목표)*100	결과보고서
			실적	90	0					
정주농비율(%)	핵심	0.6	목표	90	90	90	90	0	최근3년간 정주농비율 대비 당해연도 정주농비율*정주농비율=금년 경영체수/작년 경영체수*100	agr ix 시스템
			실적	89	0					

< 성과지표별 목표치 설정 근거 >

- 목표대비 농업인안전보험 가입율
 - 당해연도 목표(9,500명)대비 당해연도 보험가입 건수 비율
- 정주농비율
 - 최근3년간 평균 정주농 비율대비 당해연도 정주율 비율

(1) 주요내용

- 체계적인 친환경축산 및 내수면기반조성을 통한 시장경쟁력 강화
 - 한우산업 육성 및 축종별 고품질 축산물 생산기반 조성
 - 생산성 향상을 위한 신기술보급 사업 추진
 - 내수면 어족자원 관리를 통한 관광산업 개발
 - 양봉산업구조개선사업 추진으로 양봉산업 기반 구축, 학생승마 및 승마체험사업을 통한 승마산업 활성화 추진
- 완벽한 가축방역 대책 추진으로 청정축산물 생산
 - 구제역 및 AI 차단방역 추진
 - 아프리카돼지열병? 구제역?AI 특별방역대책 상황실 운영
 - 가축질병예방 체계 구축
 - 축산농가 소독시설 설치 지원
 - 가축질병 예방 자체사업
 - 가축분뇨 자원순환 실현 액비 살포 지원
 - 축산농가 발효처리제 지원 등 악취방지 개선사업 실시
 - 유기동물 보호 관리
 - 동물복지대책에 따른 구조구호비 지원

(2) 성과지표 및 목표치 설정

< 성과지표별 목표치 설정 >

성과지표(단위)	지표 유형	가중치	실적 및 목표치					측정산식 또는 측정방법	자료수집 방법/출처	
			구분	'20	'21	'22	'23			'24
축종별 축산물 생산증가율	핵심	0.6	목표	19	20	20	21	0	축종별 표본농가선정 (축종별 전체농가 15~20%) 및 의식조사	표본농가 설문조사
			실적	18.5	0					
시범사업 적용농가 생산비절감	일반	0.2	목표	92	92	92	93	0	당해연도 생산비/최근 3년간 평균생산비 x 100	결과보고서
			실적	91	0					
어족자원 실태조사	일반	0.2	목표	79	80	80	81	0	지정수역내 어획량 조사	결과보고서
			실적	76	0					

< 성과지표별 목표치 설정 근거 >

- 축종별 축산물 생산증가율
 - 전년대비 축종별 생산량 5% 증가
- 시범사업 적용농가 생산비절감
 - 전년대비 생산비 절감율
- 어족자원실태조사
 - 전년대비 어종별 2.5% 증가

(1) 주요내용

- 0 도시민 농촌유치지원
 - 귀농귀촌 상담원 고용, 주민융화프로그램 운영, 귀농귀촌 안내도우미, 도시민농촌유치 행사추진 등
- 0 귀농귀촌인 정착지원
 - 신규농업인 영농정착지원, 귀농귀촌인 주택수리비 지원, 귀농인의 집 조성, 귀농인 안정정착 지원 등
- 0 농업경영인 육성지원
 - 농업경영인 유통정보지 보급, 농업경영인 행사 및 교육 지원, 농업경영인 지역교류 지원 등
- 0 마을공동체 지원
 - 농번기 마을공동 급식지원
- 0 여성농업인 지원
 - 여성농업인 바우처 지원
- 0 청년 농업인 지원
 - 청년창업농 영농정착지원, 청년농업인 취농인턴제 지원, 청년농업인 취농직불제 지원 등
- 0 농업경영 컨설팅 지원

(2) 성과지표 및 목표치 설정

< 성과지표별 목표치 설정 >

성과지표(단위)	지표 유형	가중치	실적 및 목표치					측정산식 또는 측정방법	자료수집 방법/출처	
			구분	'20	'21	'22	'23			'24
귀농 및 청년창업농 수(명)	핵심	0.6	목표	400	500	520	540	0	청년창업농 지원 대상 수 및 읍면별 귀농인구수 조사	자체 청년창업농 지원수 및 읍면별 귀농인구 수 조사
			실적	520	0					
여성농업인 지원 (명)	일반	0.2	목표	1,300	1,400	1,500	1,600	0	여성농업인 지원 대상 수 조사	여성농업인 지원 대상 수 온나라 공문 조사
			실적	1,850	0					
농업경영인 지원 (명)	일반	0.2	목표	1,050	1,100	1,100	1,100	0	농업경영인 지원 대상 수 조사	농업경영인 지원 대상 수 온나라 공문 조사
			실적	1,100	0					

< 성과지표별 목표치 설정 근거 >

- 귀농 및 청년창업농 수
 - 당해년도 귀농인구 및 청년창업농 인구수 집계
- 여성농업인 지원
 - 당해년도 여성농업인 지원 인원수 집계
- 농업경영인 지원
 - 당해년도 농업경영인 교육 및 행사 지원 인원수 집계

정책사업목표별 성과지표 현황

부서별	정책사업목표명	성과지표명(단위)	22년 목표치	지표종류		예산액 (백만원)
				정량/ 정성	성격	
총 계						43,491
농축산과	행정조직 운영	부서인력 운영 만족도(%)	70	정성	결과	12
	농촌복지증진 및 경영 안정	목표대비 농업인안전보험 가입율(명)	95	정량	산출	34,186
		정주농비율(%)	90	정량	산출	
	친환경 청정축산물 생산 기반조성	축종별 축산물 생산 증가율	20	정량	결과	8,016
		시범사업 적용농가 생산비절감	92	정량	결과	
		어족자원실태조사	80	정량	결과	
	전원농촌 활력화 추진	귀농 및 청년창업농 수 (명)	520	정량	결과	1,277
		여성농업인 지원(명)	1,500	정량	결과	
		농업경영인 지원(명)	1,100	정량	결과	

단위사업

부서조직 운영

□ 목적 및 주요내용

○ 목적

업무추진비 경비운영으로 농정시책 효율의 극대화

○ 주요내용

농정시책 추진시 업무추진비 경비 운영

□ 관련 예산사업 내역

(단위:개, 백만원)

사업명	회계구분	'20결산	'21예산	'22예산	비고 (세부사업수)
부서조직운영	일반회계	10	12	12	1
인력운영경비		10	12	12	

□ 관련 예산사업 개요

사업명	인력운영경비
사업내용	기관운영업무추진비, 부서운영업무추진비
사업기간	2022년01월01일 ~ 2026년12월31일
지원형태	직접수행
지원조건	군비 100%
시행주체	산청군

단위사업

농업인소득증대 및 생활안정지원

□ 목적 및 주요내용

○ 목적

농촌지역 활력 증진과 농외소득 증대
 잘사는 농촌 건설을 위한 지원사업 추진

○ 주요내용

- 농촌지역 활력 증진과 농외소득 증대
 - 농촌체험휴양마을의 지속적 발전 강화를 위한 지원
 - 농업인의 경영안정과 소득향상
 - 새로운 고소득 작물 농업육성과 향노화 농업 중점지원
 - 수입개방화에 대응하여 농가 성장기반 조성
- 잘사는 농촌 건설을 위한 지원사업 추진
 - 지역실정에 맞는 맞춤형 소득작목 지원·육성
 - 신규 고소득 작목개발로 영세농 육성지원
 - 저탄소 녹색성장 우선지원
 - 친환경 고품질 위주로 생산

□ 관련 예산사업 내역

(단위:개, 백만원)

사업명	회계구분	'20결산	'21예산	'22예산	비고 (세부사업수)
농업인소득증대 및 생활안정 지원	일반회계	2,946	1,977	3,215	9
농업정책 및 농림사업 추진		50	44	53	
농지이용관리지원사업		57	143	143	
농업인 재해안전공제료 지원		341	306	350	
농촌관광주체 육성지원 (사무장활동비지원)		158	163	154	
농촌관광주체 육성지원 (체험안전화재보험 가입 지원)		9	10	9	
체험마을리더 교육 지원		2	2	2	
농촌체험지도사 및 마을 해설가 양성사업		8	8	5	
농업소득증대사업지원		1,410	900	1,700	
농산물건조기 및 저온 냉동시설 지원		911	400	800	

□ 관련 예산사업 개요

사업명	농업정책 및 농림사업 추진
사업내용	일반운영비(사무관리비), 행사운영비, 여비, 업무추진비 등
사업기간	2022년01월01일 ~ 2026년12월31일
지원형태	직접수행
지원조건	군비 100 %
시행주체	산청군

사업명	농지이용관리지원사업
사업내용	농지관리 업무를 객관성과 공정성을 가지고 중립적으로 처리하여 효율적인 농지관리를 위해 매년 농지이용실태조사 계획을 세워 90일간(9.1~11.30) 전읍면 농지를 조사하여 무단 휴경, 불법임대 등 농지법 위반행위에 대해서 '농지처분의무' 등 행정제재 부과
사업기간	2022년01월01일 ~ 2026년12월31일
지원형태	직접수행
지원조건	읍면장이 농지이용실태 조사보조원 채용 및 복무, 교육 후 4대보험가입, 복무사항 규정에 의거 조사 실시
시행주체	산청군

사업명	농업인 재해안전공제료 지원
사업내용	농업인이 가입한 재해안전공제료 보험료의 일부 지원 *유형별 보험료 상이(101,000원, 134,100원, 98,600원, 194,900원)
사업기간	2022년01월01일 ~ 2026년12월31일
지원형태	직접수행
지원조건	만15세 ~ 87세로 영농에 종사하는 농업인 등 (국비 50%, 도비 7%, 군비 25%, 농협 10%, 자부담 8%)
시행주체	산청군

사업명	농촌관광주체 육성지원(사무장활동비지원)
사업내용	사무장 활동비 보조(지원액 중 국고 40~50% 지방비 40~50%, 일부 자부담 0~20%) ※ 별도 제반 경비(4대 보험료와 퇴직금)는 마을에서 부담
사업기간	2022년01월01일 ~ 2026년12월31일
지원형태	직접수행
지원조건	급여: 1,823천원/1인*월 (국비 40~50%, 도비 12~15%, 군비 28~35%)
시행주체	산청군

사업명	농촌관광주체 육성지원(체험안전화재보험 가입지원)
사업내용	도시와 농어촌간의 교류촉진에 관한 법률 제5조에 의거 신청일 기준 농촌체험휴양마을 사업자로 지정된 마을 18개소에 안전보험(마을당1백만원이내), 화재보험(마을당50만원이내) 지원
사업기간	2022년01월01일 ~ 2026년 12월31일
지원형태	직접수행
지원조건	도시와 농어촌간의 교류촉진에 관한 법률 제5조에 의거 신청일 기준 농촌체험휴양마을 사업자로 지정된 마을
시행주체	산청군

사업명	체험마을리더 교육 지원
사업내용	교육비 보조 1명당 30만원이내 - 강사료, 강의장소 임차료, 숙박 및 식비, 교육운영비 등
사업기간	2022년01월01일 ~ 2026년 12월31일
지원형태	자치단체보조
지원조건	산청군 관내 체험마을 위원장 및 사무장직을 역임하고 있는 자
시행주체	산청군

사업명	농촌체험지도사 및 마을해설가 양성사업
사업내용	전문농촌관광 자격증인 농촌체험지도사 및 마을 해설가 교육비를 지원하여 자격증 취득 유도
사업기간	2022년01월01일 ~ 2026년 12월31일
지원형태	자치단체보조
지원조건	관내 4개소 농촌체험마을 위원장 및 사무장 교육비 1,500천원 중 80%보조, 자부담 20%
시행주체	산청군

사업명	농업소득증대사업지원
사업내용	고품질 농산물 생산기반 조성및 농가소득증대 관련 사업비 보조
사업기간	2022년01월01일 ~ 2026년 12월31일
지원형태	민간보조
지원조건	군비 50%, 자부담 50%
시행주체	산청군

사업명	농산물건조기 및 저온냉동시설 지원
사업내용	농산물 건조기 및 저온저장시설 지원
사업기간	2022년01월01일 ~ 2026년 12월31일
지원형태	민간보조
지원조건	보조 50%, 자부담 50%
시행주체	산청군수

단위사업

친환경농업육성 및 농업인 소득 보전

□ 목적 및 주요내용

○ 목적

- 고품질쌀 생산기반 조성 및 농가소득 보전 지원
- 우수한 농자재, 시설지원으로 농업생산 환경 개선
- 친환경농업 중점 육성으로 농업경쟁력 제고 및 농가소득 증대

○ 주요내용

- 고품질쌀 생산기반 조성 및 농가소득 보전
 - 상도의 원활한 공급을 위한 벼 육묘용 묘판상토 지원
 - 식량작물의 안정적 생산을 위한 농자재 지원
 - 고품질.기능성쌀 생산단지 조성으로 쌀 경쟁력 강화
 - 병해충 방제로 지원으로 효율적인 방제 및 노동력 절감
 - FTA대비 우리농산물 보호를 위한 자금 지원 강화

□ 관련 예산사업 내역

(단위:개, 백만원)

사업명	회계구분	'20결산	'21예산	'22예산	비고 (세부사업수)
친환경농업육성및농업인소득보전	일반회계	3,278	3,623	3,537	16
친환경농업생산지원		292	291	291	
고품질쌀 생산지원		561	634	770	
농약안전사용장비지원		35	35	34	
친환경농자재(우렁이)지원		102	102	102	
밀생산지원		1	10	2	
고품질쌀생산단지조성		57	80	74	
경관보전직접지불제		6	3	3	
토종농산물소득보전직불금		21	42	19	
벼재배농가경영안정자금		1,086	1,114	1,114	
벼 병해충 공동방제 농작업 대행료 지원		140	140	144	
벼 병해충 농작업 지원		363	482	574	
벼 자가 수분증진 사업 (지자체 협력사업-농협)		45	0	78	
기능성쌀 재배단지 지원		47	49	51	
친환경농산물인증 활성화 지원		133	80	140	
논 타작물 재배지원		319	457	36	
친환경농업 유통활성화 지원사업		70	104	104	

□ 관련 예산사업 개요

사업명	친환경농업생산지원
사업내용	<ul style="list-style-type: none"> ◦ 친환경농업생산 추진을 위한 경상적 경비 등 ◦ 친환경인증농가 유박퇴비지원 <ul style="list-style-type: none"> - 지원대상 : 현재 산청군 관내 거주자이고 친환경농산물을 생산하는 농가, 작목반, 법인 - 지원자재 : 유박류 - 지원비율 : 군비50% 자부담50% - 유기질비료지원사업(혼합유박) 신청면적 제외
사업기간	2022년01월01일 ~ 2026년12월31일
지원형태	직접수행
지원조건	군비 100 %
시행주체	산청군

사업명	고품질쌀 생산지원
사업내용	<ul style="list-style-type: none"> 묘판상토 지원 고품질쌀 생산지원 행사보조 예비못자리 설치 농업인 교육 견학
사업기간	2022년01월01일 ~ 2026년12월31일
지원형태	직접수행
지원조건	군비 100%(단 묘판상토 지원사업 및 육묘지원의 경우 군비90%, 자부담10%)
시행주체	산청군

사업명	농약안전사용장비지원
사업내용	고령농, 영세농, 여성농, 공동방제단 등에 병해충 안전장비 지원 제품의 내구연한(2년)을 감안하여, 사업대상자 선정시 매년 중복지원 금지
사업기간	2022년01월01일 ~ 2026년12월31일
지원형태	직접수행
지원조건	도비 30%, 군비 70%
시행주체	산청군

사업명	친환경농자재(우렁이)지원
사업내용	친환경 벼 재배농가에 친환경농자재(우렁이)를 지원
사업기간	2022년01월01일 ~ 2026년12월31일
지원형태	직접수행
지원조건	<ul style="list-style-type: none"> 사업대상 : 현재 산청군 관내주소 및 농지를 소유하고 친환경 농산물인증(벼)을 받았거나 친환경농업을 하고자 하는 농가 및 생산자단체 지원단가 : 300천원/ha 지원비율 : 군비(50%), 자부담(50%)
시행주체	산청군

사업명	밀생산지원
사업내용	우리밀 재배 농가에 자가수분증진제 구입 비용 지원
사업기간	2022년01월01일 ~ 2026년12월31일
지원형태	직접수행
지원조건	우리밀 자가수분증진사업 : 군비 50%, 농협30%, 자부담20%
시행주체	산청군

사업명	고품질쌀생산단지조성
사업내용	고품질쌀생산단지에 농약을 제외한 종자대, 소모성 농자재, 포장재 개발 및 제작
사업기간	2022년01월01일 ~ 2026년12월31일
지원형태	민간보조
지원조건	지원단가 : 750천원/ha 지원비율 : 도비 20%, 시군비 50%, 자담 30%
시행주체	산청군

사업명	경관보전직접지불제
사업내용	경관작물 재배 직불금 지급, 마을경관보전활동비 지급
사업기간	2022년01월01일 ~ 2026년12월31일
지원형태	민간보조
지원조건	농업경영체로 등록된 자로서 경관보전직불금 지급대상 농지 등에 경관작물을 재배
시행주체	산청군

사업명	토종농산물소득보전직불금
사업내용	토종농산물 재배농가 직불금 지급
사업기간	2022년01월01일 ~ 2026년12월31일
지원형태	민간보조
지원조건	도비 50%, 군비 50%
시행주체	산청군

사업명	벼재배농가경영안정자금
사업내용	경상남도내에 주소지를 두고 도내에 소재하는 농지에서 직접 벼를 재배하여 쌀을 생산하는 농업인에게 지급하는 보상금(1,000평방미터 이상 벼 재배시 지급)
사업기간	2022년01월01일 ~ 2026년12월31일
지원형태	자치단체보조
지원조건	도비30%, 군비70%
시행주체	산청군

사업명	벼 병해충 공동방제 농작업 대행료 지원
사업내용	ha당 100천원 지원
사업기간	2022년01월01일 ~ 2026년12월31일
지원형태	민간보조
지원조건	도비30%, 군비 70%
시행주체	산청군

사업명	벼 병해충 농작업 지원
사업내용	벼 육묘상처리제 지원
사업기간	2022년01월01일 ~ 2026년12월31일
지원형태	민간보조
지원조건	군비50%, 자부담50%
시행주체	산청군

사업명	벼 자가 수분증진 사업(지자체 협력사업-농협)
사업내용	자가수분 증진제 구입비 지원 (지원단가 : 75,000/ha*2회)
사업기간	2022년01월01일 ~ 2026년12월31일
지원형태	민간보조
지원조건	군비50%, 농협25%, 자부담25%
시행주체	산청군

사업명	기능성쌀 재배단지 지원
사업내용	농약을 제외한 종자대, 소모성 농자재, 포장재 개발 및 제작
사업기간	2022년01월01일 ~ 2026년12월31일
지원형태	민간보조
지원조건	도비 30%, 시군비 50%, 자담 20%
시행주체	산청군수

사업명	친환경농산물인증활성화 지원
사업내용	인증수수료, 분석수수료 등 지원
사업기간	2022년01월01일 ~ 2026년12월31일
지원형태	민간보조
지원조건	<ul style="list-style-type: none"> ◦지원대상자 : 사업기간중 친환경인증(유기, 무농약) 및 유기가공식품인증을 받은 농가, 작목반, 법인으로 산청군 관내 주소 및 인증필지를 둔 농업인 ◦지원상한액 : 수수료 등 비용 실비의 90%
시행주체	산청군

사업명	논 타작물 재배 지원
사업내용	2021년 논벼를 심은 논에 타작물 재배시 사업보조금 지급
사업기간	2022년01월01일 ~ 2026년12월31일
지원형태	민간보조
지원조건	ha당 340만원(국비80%, 도비6%, 군비14%)
시행주체	산청군

사업명	친환경농업 유통활성화 지원사업
사업내용	소비자교육 체험, 홍보 마케팅, 포장재 제작비용 지원 등
사업기간	2022년01월01일 ~ 2026년12월31일
지원형태	민간보조
지원조건	도비30%, 군비40%, 자부담30%
시행주체	산청군

단위사업

농업소득지원사업

□ 목적 및 주요내용

○ 목적

농수산물 수입개방과 자유무역협정 등으로 어려움을 겪고 있는 농업인의 경영개선 및 농어업 경쟁력 강화를 위하여 저리금리로 융자지원

○ 주요내용

- 융자금 지원조건
 - 융자금액 : 시설자금 5천만원 이하, 운영자금 5천만원 이하
(농업법인 및 생산자단체 경영정상화를 위한 운영자금은 5억원 이하)
 - 상환조건 : 2년거치 3년 균분상환(금리 1%)

□ 관련 예산사업 내역

(단위:개, 백만원)

사업명	회계구분	'20결산	'21예산	'22예산	비고 (세부사업수)
농업소득지원사업	농업발전기금 특별회계	3,200	5,580	7,140	1
농업소득융자사업		3,200	5,580	7,140	

□ 관련 예산사업 개요

사업명	농업소득융자사업
사업내용	산청군내에 1년 이상 주소와 사업장을 둔 농업인, 농업법인 및 생산자단체에게 시설자금 5천만원 이하, 운영자금 2천만원 이하 농업법인 및 생산자단체 경영정상화를 위한 운영자금 5억 이하로 1%의 금리로 2년거치 3년 균분상환을 조건으로 농민에게 융자 실시
사업기간	2022년01월01일 ~ 2026년12월31일
지원형태	직접수행
지원조건	대출금리 : 1% 대출기간: 2년거치 3년 균분상환 운영자금: 50,000천원, 시설자금 50,000천원
시행주체	산청군

□ 목적 및 주요내용

○ 목적

- 농업생산 기반 구축 및 농가소득보전 지원
- 우수한 농자재, 시설지원으로 농업생산 환경 개선
- 친환경농업 중점 육성으로 농업경쟁력 제고 및 농가소득 증대

○ 주요내용

- 농업 생산기반 구축 및 농가소득 보전지원
 - 농업인의 농작물 재배 소득안정을 위한 보조금 지원
 - 농림축산 부산물의 재활용 및 토양환경 개선을 위한 농자재 지원
 - 계약재배를 통한 우리밀 생산비 지원으로 잠곡생산 활성화
 - FTA대비 우리농산물 보호를 위한 자금 지원 강화
- 친환경농업 육성
 - 친환경농업 확산을 위한 기술 전파 및 친환경 농자재 지원
 - 지속가능한 친환경농업 기반조성 및 실천농가 소득 보전
 - 친환경농산물 생산·유통·교육 강화

□ 관련 예산사업 내역

(단위:개, 백만원)

사업명	회계구분	'20결산	'21예산	'22예산	비고 (세부사업수)
친환경농업육성및농업인소득보전	일반회계	2,595	3,876	3,504	11
친환경농업직불		179	260	260	
토양개량제 지원		275	419	809	
유기질비료 지원(전환사업)		1,482	2,084	1,500	
우리밀생산지원사업		17	22	22	
친환경농업정보지 보급사업		18	18	18	
친환경생태농업 현장 컨설팅단 운영		1	3	3	
논활용(논이모작)직불사업		376	400	400	
유기농업자재지원사업		73	74	74	
유기농업 선도농가 가공 유통지원사업		58	278	278	
쌀전업농 정보신문 구독료 지원		6	6	11	
경남 공익형 직불제사업		110	313	130	

□ 관련 예산사업 개요

사업명	친환경농업직불
사업내용	<ul style="list-style-type: none"> ◦사업대상자 : 유기, 무농약농산물 인증을 받은 농업인 및 법인 ◦지원 제외 : 농업경영정보를 등록하지 않은 농업경영체 및 농업법인 ◦지원자격 : 친환경농산물 인증을 받아 인증기관의 이행점검 결과 적격으로 통보받은 자 ◦지원단가 <ul style="list-style-type: none"> - 논 : 유기 600천원/ha 무농약 400 - 밭 : 유기 1,200천원/ha 무농약 1,000 - 유기지속직불 : 논 300천원/ha 밭 600
사업기간	2022년01월01일 ~ 2026년12월31일
지원형태	직접수행
지원조건	<ul style="list-style-type: none"> ◦지원비율 : 국비 100 % ◦농가당 지급한도 면적 : 0.1 ~ 5.0ha ◦지급기간 <ul style="list-style-type: none"> . 유기, 무농약 : 필지별로 3년(3회)만 지급하되 유기농산물의 경우 5년(5회)지급 . 유기지속 : 유기로 5년(5회) 지급받은 필지에 대해 추가 3년(3회)지급 ※ 상세한 사항은 그해 지침에 따른다
시행주체	산청군

사업명	토양개량제 지원
사업내용	우리군의 농경지를 경작하는 농가에 규산 및 석회질비료 공급
사업기간	2022년01월01일 ~ 2026년12월31일
지원형태	민간보조
지원조건	<ul style="list-style-type: none"> 규산질 : 국비 60%, 군비 40% 석회질 및 패화석 : 국비 80 %, 군비 20 %
시행주체	산청군

사업명	유기질비료 지원(전환사업)
사업내용	<ul style="list-style-type: none"> 유기질 비료 및 부산물비료에 대한 비종별 등급별 구입지 지원 유기질비료(3종): 혼합유박, 혼합유기질, 유기복합비료(1포당 1,600원지원) 부산물(2종):가축분퇴비, 퇴비(종류에 따라 1포당 1,300~1,500원차등지원)
사업기간	2022년01월01일 ~ 2026년12월31일
지원형태	민간보조
지원조건	농업경영체에 등록된 산청군 관내 농가
시행주체	산청군

사업명	우리밀생산지원사업
사업내용	우리밀 종자, 비료 등 재배관련 농자재 구입비 지원 우리밀 소비촉진을 위한 행사 및 홍보 마케팅
사업기간	2022년01월01일 ~ 2026년12월31일
지원형태	민간보조
지원조건	농업경영체 등록 농업인중 밀 판매처 확보 농가 우리밀 생산, 소비, 유통, 가공, 수매업체로서 사무실이 경상도내에 소재한 우리밀 관련 법인 및 단체
시행주체	산청군

사업명	친환경농업정보지보급사업
사업내용	사업기간 : 1월 ~ 12월 사업량 : 288부(월24부) 보급대상 : 친환경농업 실천농가
사업기간	2022년01월01일 ~ 2026년12월31일
지원형태	자치단체보조
지원조건	보조100%(도비20%,군비80%)
시행주체	산청군

사업명	친환경생태농업 현장컨설팅단 운영
사업내용	전문가 현장방문 컨설팅, 교육, 기술전수 등 단지희망 컨설턴트 지원
사업기간	2022년01월01일 ~ 2026년12월31일
지원형태	직접수행
지원조건	도비 50%, 시군비 50%
시행주체	산청군

사업명	논활용(논이모작)직불사업
사업내용	농업경영체에 등록된 농업인으로서 논이모작 지급대상 농지에서 종사하는 농업인에게 지급하는 보상금
사업기간	2022년01월01일 ~ 2026년12월31일
지원형태	직접수행
지원조건	50만원/ha
시행주체	산청군

사업명	유기농업자재지원사업
사업내용	<ul style="list-style-type: none"> ◦지원대상 - 녹비종자 : 헤어리베치, 청보리, 호밀, 자운영, 수단그라스, 들묵새 - 유기농업자재 : 친환경농어업법에서 정한 기준에 의거 공시 또는 품질인증 자재
사업기간	2022년01월01일 ~ 2026년12월31일
지원형태	민간보조
지원조건	<ul style="list-style-type: none"> ◦지원자격 - 「농어업경영체 육성 및 지원에 관한 법률」 제4조에 따라 농업경영정보를 등록한 농업 경영체로서 천적, 유기농업자재, 녹비작물 종자를 농업경영에 이용하려는 자 ◦지원비율 : 국비 20% 지방비 30% 자부담 50% ◦사업의무량 : 녹비작물 종자는 농경지에 파종한 후 지력증진 위해 작물을 당해 농지에 반드시 환원하여야 하고, 유기농업자재 및 천적은 당해 연도에 사용될 분량만큼만 사용 신청 ※ 자세한 사항은 지침에 따른다
시행주체	산청군

사업명	유기농업 선도농가 가공유통지원사업
사업내용	<ul style="list-style-type: none"> 지원대상 : 친환경농산물(유기, 무농약)을 생산, 가공하고자 하는 농업인, 작목반, 법인 등 지원내용 : 친환경농산물(유기농, 무농약) 가공시설장비 및 유통시설장비 구입
사업기간	2022년01월01일 ~ 2026년12월31일
지원형태	민간보조
지원조건	<ul style="list-style-type: none"> 사업비 : 개소당 200백만원 내외 지원비율 : 도비 20% 군비 50% 자부담30%
시행주체	산청군

사업명	쌀전업농 정보신문 구독료 지원
사업내용	쌀전업농 농업전문지(한국농업신문) 구독료 지원
사업기간	2022년01월01일 ~ 2026년12월31일
지원형태	직접수행
지원조건	쌀전업농으로 지정되어 있으면서 도내에 주소를 두고 도내 소재 농지에서 쌀농업에 직접 종사하는 농업인으로 쌀전업농 경상남도연합회 회원인 자
시행주체	산청군

사업명	경남 공익형 직불제 사업
사업내용	공익 실천 프로그램 이행을 위한 재료구입비, 장비임차료, 인건비 및 식비 등 친환경인증농가(유기농, 무농약)의 도전락품목(35개품목)에 대한 친환경직불금 추가 지급
사업기간	2021년01월01일 ~ 2030년12월31일
지원형태	민간보조
지원조건	마을의 경우 읍면과 공익실천 프로그램 협약체결 친환경인증농가의 경우 도 전략품목에 대한 친환경인증 획득
시행주체	산청군

단위사업

축산물 경쟁력 강화

□ 목적 및 주요내용

○ 목적

- FTA 시장개방 확대에 따른 능동적 대응과 산청 축산산업 경쟁력 확보
- 청정산청 이미지와 연계, 고품질 축산물 생산 기반 마련

○ 주요내용

- 한우산업육성(한우지예, 한우거세, 한우등록 등)사업을 통해 청정산청 명품한우 이미지 구축을 위한 기반 조성
- 학교우유급식지원사업을 통해 저소득층 및 차상위 장애인 학생들에게 무상으로 우유를 공급함으로써 고른 신체 발달 및 건강유지증진
- 젖소산업육성을 통한 산유능력 향상으로 젖소 사육 농가소득증대
- 축산산업육성사업으로 관내 축산농가 경제적 부담 경감 도모
- 각종 시범사업 추진을 통한 선진기술 보급으로 농가 소득 증대 향상
- 축산분야 ICT 사업을 통하여 축사시설 현대화 추진

□ 관련 예산사업 내역

(단위:개, 백만원)

사업명	회계구분	'20결산	'21예산	'22예산	비고 (세부사업수)
축산물 경쟁력 강화	일반회계	1,924	1,227	1,481	12
한우산업육성		9	16	12	
한우등록사업		35	35	38	
송아지 생산성 향상사업		8	8	8	
우량암소 수정란이식 지원사업		57	57	76	
젖소산업육성		30	30	33	
젖소능력개량		11	13	9	
학교우유급식지원사업		45	94	72	
가축 폐사축 처리기 지원		15	0	30	
신기술 보급사업		300	50	24	
축산산업육성(자체)		1,401	906	1,169	
축산농가 사료첨가제 지원		9	13	6	
가금 생산성 향상사업		4	5	4	

□ 관련 예산사업 개요

사업명	한우산업육성
사업내용	한우지에 출하 장려금 지원(400천원/두)
사업기간	2022년01월01일 ~ 2026년12월31일
지원형태	민간보조
지원조건	도비 40 %, 군비 60 %
시행주체	산청군

사업명	한우등록사업
사업내용	한우등록비용 지원
사업기간	2022년01월01일 ~ 2026년12월31일
지원형태	민간보조
지원조건	지방비 100%
시행주체	산청군

사업명	송아지 생산성 향상사업
사업내용	초유 면역증강제 구입비 지원
사업기간	2022년01월01일 ~ 2026년12월31일
지원형태	민간보조
지원조건	지방비 60%
시행주체	산청군

사업명	우량암소 수정란이식 지원사업
사업내용	한우 수정란 이식 비용 지원
사업기간	2022년01월01일 ~ 2026년12월31일
지원형태	민간보조
지원조건	축발기금 25%, 지방비 61.5%
시행주체	산청군

사업명	젖소산업육성
사업내용	낙농가에 대체인력 투입, 목장관리 등 필요한 낙농헬퍼 인건비 지원
사업기간	2022년01월01일 ~ 2026년12월31일
지원형태	민간보조
지원조건	도비 20% 군비 30% 자담 50%
시행주체	산청군

사업명	젓소능력개량
사업내용	-유우군 능력검정(산유능력검정) -젓소능력검정(젓소등록 및 선형심사,정액구입비 등 지원)
사업기간	2022년01월01일 ~ 2026년12월31일
지원형태	민간보조
지원조건	유우군 능력검정 기금30% 도비5% 군비25% 자담40%(국비는 예산에 계상되지 않고 직접 교부됨) 젓소능력검정 도비 20% 군비 80%
시행주체	산청군

사업명	학교우유급식지원사업
사업내용	국민기초생활수급자등 학교에 재학중인 학생에 대하여 우유무상급식 실시
사업기간	2022년01월01일 ~ 2026년12월31일
지원형태	민간보조
지원조건	대상: 산청군 관내 학교에 재학중인 학생 중 국민기초생활 수급자,차상위계층,한부모가족 등 특정 계층에 한하여 지원 지원내용 : 430원/1개/ 250일내
시행주체	산청군

사업명	가축 폐사축 처리기 지원
사업내용	폐사축 처리기 설치 지원
사업기간	2022년01월01일 ~ 2026년12월31일
지원형태	민간보조
지원조건	도비 15% 군비 45%, 자담 40%
시행주체	산청군

사업명	생산비절감가축사양
사업내용	한우개량 증진을 위한 체외 수정란 이식 지원
사업기간	2022년01월01일 ~ 2026년12월31일
지원형태	민간보조
지원조건	도비 40%, 군비 40%, 자담 20%
시행주체	산청군

사업명	신기술 보급사업
사업내용	곤충사육시설 및 기자재 설치
사업기간	2022년01월01일 ~ 2026년12월31일
지원형태	직접수행
지원조건	식품원료로 등록된 식용곤충(갈색거저리 등 4종)을 사육중인 생산자 단체(연구회 법인) 등
시행주체	산청군

사업명	축산산업육성(자체)
사업내용	축산업 경쟁력 강화를 위한 시설, 장비 지원
사업기간	2022년01월01일 ~ 2026년12월31일
지원형태	민간보조
지원조건	군비 50%, 자담 50%
시행주체	산청군

사업명	축산농가 사료첨가제 지원
사업내용	축산농가의 사료첨가제 지원 규산염제 및 바타민제 등
사업기간	2022년01월01일 ~ 2026년12월31일
지원형태	민간보조
지원조건	축산업 등록(허가)를 득한 농가 및 축산 영농법인
시행주체	산청군

사업명	가금 생산성 향상사업
사업내용	AI 위생난좌 지원 : 종이계란판(플라스틱 계란판 지원 불가) 및 오파란 처리기 구입비 지원
사업기간	2022년01월01일 ~ 2026년12월31일
지원형태	민간보조
지원조건	도비 10%, 군비 40%, 자담 50%
시행주체	산청군

사업명	유용곤충사육시설 지원사업
사업내용	곤충건초기, 곤충선별기, 곤충사료 배합기, 곤충저온저장고 등 지원
사업기간	2022년01월01일 ~ 2026년12월31일
지원형태	민간보조
지원조건	도비 12%, 군비 38%, 자부담 50%
시행주체	산청군

단위사업

친환경축산 기반조성

□ 목적 및 주요내용

○ 목적

- 관내 축산농가의 맞춤형 지원으로 농가 소득 증대 향상 도모
- 가축재해보험지원을 통한 사전 가축 재해예방 및 피해절감
- 산청 유기축산 발전을 위한 지원으로 유기축산 생산성 향상
- 양봉산업 육성으로 주민소득증대 도모

○ 주요내용

- 관내 축산농가 맞춤형 지원 : , 조사료생산기반확충사업, 승마산업활성화지원사업, 곤충산업육성사업
- 가축재해보험지원사업 : 관내 가축사육농가 보험료 지원
- 산청 유기축산 지원사업 : 유기한우 생산시범사업, 유기축산용 조사료 생산지원사업
- 양봉산업 지원 : 양봉산업구조개선사업, 꿀벌 사양지원사업, 토종벌 육성사업, 양봉산물정보제공사업 등

□ 관련 예산사업 내역

(단위:개, 백만원)

사업명	회계구분	'20결산	'21예산	'22예산	비고 (세부사업수)
친환경축산 기반조성	일반회계	1,301	1,596	2,005	11
안전고품질 축산물 생산		14	31	34	
양봉산업구조개선사업		72	63	195	
유기축산 생산성향상		20	103	216	
축산재해사전방제		267	310	310	
축사시설 환경개선사업		3	8	7	
학생승마체험		7	40	36	
승마산업활성화지원		11	24	74	
축산 내수면 행사 지원		0	10	70	
조사료 생산 지원		745	837	838	
조사료 관련 시설 및 기계장비		120	150	177	
꿀벌 사양 지원사업		42	20	49	

□ 관련 예산사업 개요

사업명	안전고품질 축산물 생산
사업내용	축산관련 업무추진위한 일반운영비, 여비, 보상금등
사업기간	2022년01월01일 ~ 2026년12월31일
지원형태	직접수행
지원조건	군비 100%
시행주체	산청군

사업명	양봉산업구조개선사업
사업내용	벌통교체, 자동탈봉기, 저온참고
사업기간	2022년01월01일 ~ 2026년12월31일
지원형태	직접수행
지원조건	도비 20%, 군비 30%, 자담 50%
시행주체	산청군

사업명	유기축산 생산성향상
사업내용	유기한우 생산이자보전, 유기조사료 생산비 지원
사업기간	2022년01월01일 ~ 2026년12월31일
지원형태	직접수행
지원조건	군비 100 %
시행주체	산청군

사업명	축산재해사전방제
사업내용	풍재, 수재, 설해, 화재, 질병등 가축보험지원
사업기간	2022년01월01일 ~ 2026년12월31일
지원형태	직접수행
지원조건	도비 3%, 군비 22%
시행주체	산청군

사업명	축사시설 환경개선사업
사업내용	축사시설 환풍기 설치 지원
사업기간	2022년01월01일 ~ 2026년12월31일
지원형태	민간보조
지원조건	도비 30%, 군비 40%, 자부담 30%
시행주체	산청군

사업명	학생승마체험
사업내용	초, 중, 고등학생 승마강습비 보조 지원
사업기간	2022년01월01일 ~ 2026년12월31일
지원형태	민간보조
지원조건	산청군 관내 초중고에 재학하는 학생 중 승마강습을 받는 학생
시행주체	산청군

사업명	승마산업활성화지원
사업내용	일반인 승마체험 강습료 보조지원
사업기간	2022년01월01일 ~ 2026년12월31일
지원형태	민간보조
지원조건	산청군 관내 주소자
시행주체	산청군

사업명	축산 내수면 행사 지원
사업내용	축산가족의날 행사 지원 및 산청군수배 경호강 낚시 페스티벌 개최
사업기간	2022년01월01일 ~ 2026년12월31일
지원형태	직접수행
지원조건	군비 100%
시행주체	산청군수

사업명	조사료 생산 지원
사업내용	사일리지 제조비용 지원 지원단가 : 톤당 6만원(동? 하계 동일)
사업기간	2022년01월01일 ~ 2026년12월31일
지원형태	민간보조
지원조건	기금(축발) 30% 지방비 60%, 자부담 10%
시행주체	산청군

사업명	조사료 관련 시설 및 기계장비
사업내용	비닐랩을 이용한 곤포 사일리지 제조에 필요한 장비 구입비 보조
사업기간	2022년01월01일 ~ 2026년12월31일
지원형태	민간보조
지원조건	기금(축발) 10%, 도비 9%, 군비 21%, 자부담 30%, 융자 30%
시행주체	산청군

사업명	꿀벌 사양 지원사업
사업내용	꿀벌 면역증강제 및 화분 지원
사업기간	2022년01월01일 ~ 2026년12월31일
지원형태	민간보조
지원조건	도비 20%, 군비 40%, 자담 40%
시행주체	산청군

단위사업

내수면 수산자원 조성 및 관리

□ 목적 및 주요내용

○ 목적

- 토속어족자원 보호 및 증식을 통한 관광자원을 개발하고 지역경제 활성화에 기여

○ 주요내용

- 내수면 불법어로 활동 단속
- 가족낚시축제 행사지원 등 축산내수면 행사지원
- 토속어 증식을 위한 수산종묘매입방류사업

□ 관련 예산사업 내역

(단위:개, 백만원)

사업명	회계구분	'20결산	'21예산	'22예산	비고 (세부사업수)
내수면 수산자원 조성 및 관리	일반회계	132	181	194	3
내수면보호및불법어로단속		30	38	39	
수산종묘매입방류(전환) (전환사업)		100	140	150	
내수면 산업지원		2	4	5	

□ 관련 예산사업 개요

사업명	내수면보호및불법어로단속
사업내용	불법어로 단속원 사역에 따른 인건비 등 제반 소요경비 지출
사업기간	2022년01월01일 ~ 2026년12월31일
지원형태	직접수행
지원조건	군비 100 %
시행주체	산청군

사업명	수산종묘매입방류(전환)(전환사업)
사업내용	토속어 매입 방류
사업기간	2022년01월01일 ~ 2026년12월31일
지원형태	직접수행
지원조건	지특 90 %, 군비 10%
시행주체	산청군

사업명	토속어종 자원회복
사업내용	은어 등 토속어 매입방류
사업기간	2022년01월01일 ~ 2026년12월31일
지원형태	직접수행
지원조건	군비 100%
시행주체	산청군

사업명	내수면 산업지원
사업내용	낙시대회 행사 추진에 따른 소요경비 지원
사업기간	2022년01월01일 ~ 2026년12월31일
지원형태	직접수행
지원조건	군비 100%
시행주체	산청군

단위사업

자연순환농업활성화

□ 목적 및 주요내용

○ 목적

가축분뇨의 퇴비생산기반구축 통하여 축산분뇨자원화로 친환경순환농업 활성화

○ 주요내용

- 가축분뇨처리시설(장비) 및 양질의 퇴비생산기자재 지원을 통하여 고품질 가축분퇴비생산
- 분뇨의 퇴비생산과정에서 발생하는 악취 저감활동을 통한 주변환경 개선 및 민원발생 해소

□ 관련 예산사업 내역

(단위:개, 백만원)

사업명	회계구분	'20결산	'21예산	'22예산	비고 (세부사업수)
자연순환농업활성화	일반회계	926	571	698	5
축산분뇨자원화		168	1	126	
가축분뇨액비살포비 지원		294	298	221	
가축분뇨 퇴액비화 지원		12	0	40	
축산농가 환경개선		233	233	122	
가축분뇨처리시설운영지원		219	40	190	

□ 관련 예산사업 개요

사업명	축산분뇨자원화
사업내용	가축분뇨 수분조절재 공급, 가축분뇨 발효처리제 지원, 축분퇴비유통센터 반입농가 수분조절재 지원, 분뇨악취제어 안개분무시스템 설치지원
사업기간	2022년01월01일 ~ 2026년12월31일
지원형태	민간보조
지원조건	신청 축산농가에 한하여 지원
시행주체	산청군

사업명	가축분뇨액비살포비 지원
사업내용	퇴비유통전문조직의 가축분뇨 액비살포비 지원
사업기간	2022년01월01일 ~ 2026년12월31일
지원형태	민간보조
지원조건	국비50%, 도비15%, 군비35%
시행주체	산청군

사업명	가축분뇨 퇴액비화 지원
사업내용	가축분뇨 개별처리 시설 지원
사업기간	2022년01월01일 ~ 2026년12월31일
지원형태	민간보조
지원조건	국비20%, 도비6%, 군비14%, 읍자60%
시행주체	산청군

사업명	축산농가 환경개선
사업내용	축산농가 악취방지 개선사업, 축산농사 수분조절재 지원, 공동자원화시설 보완사업 등
사업기간	2022년01월01일 ~ 2026년12월31일
지원형태	민간보조
지원조건	축산농가
시행주체	산청군

사업명	가축분뇨처리시설운영지원
사업내용	축분퇴비유통센터 포장재 등 구입지원
사업기간	2022년01월01일 ~ 2026년12월31일
지원형태	민간보조
지원조건	함양산청축협 축분퇴비유통센터에 한하여 지원
시행주체	산청군

단위사업

가축질병 및 축산물위생

□ 목적 및 주요내용

○ 목적

가축질병 예방 및 안전한 축산물 관리

○ 주요내용

가축질병 예방백신, 방역용품 구입 및 축산물 처리 지원

□ 관련 예산사업 내역

(단위:개, 백만원)

사업명	회계구분	'20결산	'21예산	'22예산	비고 (세부사업수)
가축질병 및 축산물위생	일반회계	428	461	500	7
가축전염병근절대책추진		77	108	116	
공수의 수당		79	79	79	
가축위생업무추진		187	202	212	
조류인플루엔자 방역추진		30	34	34	
축산물이력관리 지원 (쇠고기 이력제 귀표부착비)		47	36	37	
축산물HACCP컨설팅		1	1	12	
유기유실동물 관리수준 개선지원(구조구호비지원)		7	0	11	

□ 관련 예산사업 개요

사업명	가축전염병근절대책추진
사업내용	가축전염병 살처분 재료 구입, 산청축산청정센터 운영지원 등
사업기간	2022년01월01일 ~ 2026년12월31일
지원형태	직접수행
지원조건	군비 100 %
시행주체	산청군

사업명	공수의 수당
사업내용	공수의 위촉 운영으로 가축전염병 사전 유입방지
사업기간	2022년01월01일 ~ 2026년12월31일
지원형태	직접수행
지원조건	도비 30 %, 군비 70 %
시행주체	산청군

사업명	가축위생업무추진
사업내용	닭감보로 예방백신지원, 젓소 유방염 예방지원, 양봉농가 소초광 지원 등
사업기간	2022년01월01일 ~ 2026년12월31일
지원형태	직접수행
지원조건	군비 50 %, 자담 50%
시행주체	산청군

사업명	조류인플루엔자 방역추진
사업내용	조류인플루엔자 방역추진 홍보물, 재료비 구입 등
사업기간	2022년01월01일 ~ 2026년12월31일
지원형태	직접수행
지원조건	군비 100%
시행주체	산청군

사업명	축산물이력관리 지원(쇠고기 이력제 귀표부착비)
사업내용	소 귀표부착지 지원
사업기간	2022년01월01일 ~ 2026년12월31일
지원형태	직접수행
지원조건	기금50%, 도비15%, 군비35%
시행주체	산청군

사업명	축산물HACCP컨설팅
사업내용	축산물 HACCP 컨설팅 비용 지원
사업기간	2022년01월01일 ~ 2026년12월31일
지원형태	민간보조
지원조건	HACCP 인증 유지 또는 신규인증 축산농가·축산물작업장
시행주체	산청군

사업명	유기유실동물 관리수준 개선 지원(구조구호비지원)
사업내용	유기동물 구조구호비 지원
사업기간	2022년01월01일 ~ 2026년12월31일
지원형태	민간보조
지원조건	산청동물보호센터에 한하여 지원
시행주체	산청군

단위사업

시도가축방역

□ 목적 및 주요내용

○ 목적

가축질병 예방 및 가축 방역을 통한 안전한 축산기반조성

○ 주요내용

가축질병 예방 백신 및 방역 기자재 구입

□ 관련 예산사업 내역

(단위:개, 백만원)

사업명	회계구분	'20결산	'21예산	'22예산	비고 (세부사업수)
시도가축방역	일반회계	70	107	72	5
축산농가 감염성 폐기물 처리사업		4	4	3	
소독약품 구입비 지원		40	40	28	
소독시설 설치 지원		10	10	10	
구제역 예방접종 강화사업		2	39	11	
송아지설사병 신속진단 지원		14	14	20	

□ 관련 예산사업 개요

사업명	축산농가 감염성 폐기물 처리사업
사업내용	축산농가의 주사기, 백신공병 등 감염성 폐기물처리 지원 및 전염병 감염축 랜더링 처리 비용지원
사업기간	2022년01월01일 ~ 2026년12월31일
지원형태	직접수행
지원조건	도비30%, 군비70%
시행주체	산청군

사업명	소독약품 구입비 지원
사업내용	가축전염병 예방을 위한 소독약품 구입 지원
사업기간	2022년01월01일 ~ 2026년12월31일
지원형태	직접수행
지원조건	도비50%, 군비 50 %
시행주체	산청군

사업명	소독시설 설치 지원
사업내용	축산농가 소독시설 설치비용 지원
사업기간	2022년01월01일 ~ 2026년12월31일
지원형태	직접수행
지원조건	도비15%, 군비35%, 자담50%
시행주체	산청군

사업명	구제역 예방접종 강화사업
사업내용	구제역 예방접종 시술비 지원
사업기간	2022년01월01일 ~ 2026년12월31일
지원형태	민간보조
지원조건	소규모 돼지 사육농가 공개업수의사 구제역 백신접종 시술
시행주체	산청군

사업명	송아지설사병 신속진단 지원
사업내용	송아지설사병(5종) 신속 진단키트 지원
사업기간	2022년01월01일 ~ 2026년12월31일
지원형태	민간보조
지원조건	산청군 관내 소사육농가
시행주체	산청군

단위사업

가축방역사업

□ 목적 및 주요내용

○ 목적

가축 방역을 통한 안전한 축산기반조성

○ 주요내용

살처분 비용 지원, 방역장비 지원, 무선인식장치 비용 지원

□ 관련 예산사업 내역

(단위:개, 백만원)

사업명	회계구분	'20결산	'21예산	'22예산	비고 (세부사업수)
가축방역사업	일반회계	1,204	1,179	1,273	12
가축방역약품 구입		404	404	404	
소 브루셀라병 결핵병 채혈 보정비		45	78	78	
축산차량 무선인식장치 통신료 지원		14	17	17	
가금농가 질병관리 지원		12	12	12	
돼지 소모성 질환 지도지원		30	42	24	
살처분보상금		32	208	88	
공동방재단 운영(인건비)		129	129	131	
공동방재단 운영(운영비)		148	148	148	
CCTV 등 방역인프라 설치 지원		22	22	139	
축산차량 GPS 상시 전원 공급체계 구축		3	7	7	
통제초소 운영 및 소독 비용 지원		307	55	150	
구제역 백신 지원(구제역 예방접종 시술비)		58	58	76	

□ 관련 예산사업 개요

사업명	가축방역약품 구입
사업내용	가축방역약품 및 재료 구입 등
사업기간	2022년01월01일 ~ 2026년12월31일
지원형태	민간보조
지원조건	산청군 관내 가축 사육농가
시행주체	산청군

사업명	소 브루셀라병 결핵병 채혈 보정비
사업내용	소 브루셀라병 채혈보정비 지원
사업기간	2022년01월01일 ~ 2026년12월31일
지원형태	민간보조
지원조건	공수의 및 개업의
시행주체	산청군

사업명	축산차량 무선인식장치 통신료 지원
사업내용	축산시설 출입차량에 대한 무선인식장치 장착 통신료 지원
사업기간	2022년01월01일 ~ 2026년12월31일
지원형태	직접수행
지원조건	축산차량 무선인식장치 장착 농가
시행주체	산청군

사업명	가금농가 질병관리 지원
사업내용	가금농가의 질병관리 컨설팅 비용 지원
사업기간	2022년01월01일 ~ 2026년12월31일
지원형태	민간보조
지원조건	산청군 가금 사육농가
시행주체	산청군

사업명	돼지 소모성 질환 지도지원
사업내용	돼지 사육농가의 돼지소모성 질환지도 지원사업
사업기간	2022년01월01일 ~ 2026년12월31일
지원형태	민간보조
지원조건	산청군 관내 돼지 사육농가
시행주체	산청군

사업명	통제초소 운영 및 소득비용 지원
사업내용	가축질병 위기단계 "심각" 단계 및 그에 준하는 단계에서 위기경보 하향 시까지 통제초소 운영에 소요되는 비용
사업기간	2022년01월01일 ~ 2026년12월31일
지원형태	민간보조
지원조건	산청군내 축산농가
시행주체	산청군

사업명	구제역 백신 지원(구제역 예방접종 시술비)
사업내용	구제역 예방접종 시술비 지원
사업기간	2022년01월01일 ~ 2026년12월31일
지원형태	민간보조
지원조건	공수의 및 개업의
시행주체	산청군

단위사업

전원농촌 및 귀농귀촌 효율화

□ 목적 및 주요내용

○ 목적

귀농귀촌인의 유입증가를 통한 농촌도시 활력화 및 농업경영인 지원으로 농업인의 역량강화 및 성공적인 영농정착 도모

○ 주요내용

- 도시민 농촌유치지원
 - 귀농귀촌 상담원 고용, 주민융화프로그램 운영, 귀농귀촌 안내도우미 운영, 도시민농촌유치 행사 추진 등
- 귀농귀촌인 정착지원
 - 신규농업인 영농정착지원, 귀농귀촌인 주택수리비 지원, 귀농인의 집 조성, 귀농인 안정정착 지원 등
- 농업경영인 육성지원
 - 농업경영인 유통정보지 보급, 농업경영인 행사 및 교육 지원, 농업경영인 지역교류 지원 등
- 마을공동체 지원
 - 농번기 마을공동 급식지원
- 여성농업인 지원
 - 여성농업인 바우처 지원
- 청년 농업인 지원
 - 청년창업농 영농정착지원, 청년농업인 취농인턴제 지원, 청년농업인 취농직불제 지원 등
- 농업 경영 컨설팅 지원

□ 관련 예산사업 내역

(단위:개, 백만원)

사업명	회계구분	'20결산	'21예산	'22예산	비고 (세부사업수)
전원농촌 및 귀농귀촌 효율화	일반회계	862	1,008	1,169	14
전원농촌업무추진		9	11	11	
귀농귀촌 유치 지원		47	200	286	
귀농귀촌 신규농업인 영농정착 지원사업		39	32	60	
귀농귀촌인주택수리비지원사업		30	24	45	
귀농인 안정 정착 지원사업		14	16	8	
농업경영인 유통정보지 보급사업		56	56	56	
최고농업경영자과정 교육 지원		20	22	19	
농어가도우미 지원사업		12	14	11	
여성농업인 바우처 지원 사업		192	190	202	
농번기 마을공동 급식사업		94	98	92	
농업경영인 육성지원		20	44	54	
농업경영인 지역교류지원		0	14	21	
청년 농업인 영농정착 지원			308	245	
농업경영컨설팅 지원사업		21	42	42	

□ 관련 예산사업 개요

사업명	전원농촌업무추진
사업내용	전원농촌 업무 추진을 위한 여비, 급량비, 사무관리비 등
사업기간	2022년01월01일 ~ 2026년12월31일
지원형태	직접수행
지원조건	업무추진 담당자
시행주체	산청군

사업명	귀농귀촌 유치 지원
사업내용	도시민 농촌유치 및 귀농귀촌인의 안정적인 정착을 위한 사업추진 (귀농귀촌지원센터 운영, 도시민농촌유치 행사참가, 홈스테이지원, 귀농귀촌 도우미 지원, 농촌체험교육, 멘토링 지원 등)
사업기간	2022년01월01일 ~ 2026년12월31일
지원형태	직접수행
지원조건	산청군 (예비)귀농.귀촌인
시행주체	산청군

사업명	귀농귀촌 신규농업인 영농정착 지원사업
사업내용	지원농가의 영농설계에 따라 4,000천원보조(자부담2,000천원)
사업기간	2022년01월01일 ~ 2026년12월31일
지원형태	직접수행
지원조건	○ 전입일을 기준으로 1년 이상 농어촌 이외의 지역에서 거주하다가 농업경영을 주목적으로 우리군에 정착하기 위하여 세대주를 포함하여 가족이 2명 이상 전입한 지 5년 이하인 세대로, ○ 3개월 이상 실제 거주하고 농지원부에 등재된 65세 이하의 세대주로서 사업계획이 타당하고 영농 정착이 확실히 기대되는 귀농인로서 군 선정심의위원회에서 선정된 자 ○ 군비 100%
시행주체	산청군

사업명	귀농귀촌인주택수리비지원사업
사업내용	주택수리비 300만원 지원
사업기간	2022년01월01일 ~ 2026년12월31일
지원형태	민간보조
지원조건	전입일을 기준으로 1년 이상 농어촌 이외의 지역에서 거주하다가 우리군에 정착하기 위하여 농촌 빈집을 매입·임차하여 2013년 1월 1일 이후 세대주를 포함한 2명 이상이 전입한 세대
시행주체	귀농귀촌인

사업명	귀농인 안정 정착 지원사업
사업내용	귀농교육 수강료, 컨설팅 비용, 선진지견학비, 행사 참가비, 농업관련 자격증 취득, 중장비 농기계 임차료 지원 등
사업기간	2022년01월01일 ~ 2026년12월31일
지원형태	민간보조
지원조건	농촌지역이주 바로 직전에 1년이상 연속적으로 농촌외의 지역에서 거주하다가 농업경영을 주목적으로 전입한지 5년 이내인 자로서 65세미만으로 실제 영농에 종사하는 자.
시행주체	산청군

사업명	마을단위 찾아가는 융화교육
사업내용	귀농귀촌인이 많거나 지역내 갈등 현상이 파악된 마을에 대해 우선적으로 신청 또는 추천을 받아 찾아가는 융화교육 실시, 마을당 1회(2시간 이내/1회), 20명 내외 실시
사업기간	2022년01월01일 ~ 2025년12월31일
지원형태	직접수행
지원조건	보조100%(국비50%군비50%)
시행주체	산청군

사업명	농업경영인 유통정보지 보급사업
사업내용	농업경영인 및 농민회 유통정보지 구독 지원
사업기간	2022년01월01일 ~ 2026년12월31일
지원형태	직접수행
지원조건	도비 20%, 군비 80%
시행주체	산청군

사업명	최고농업경영자과정 교육 지원
사업내용	관내 거주 농업인으로서 농업 품목별 전문교육 수업을 희망하는자에게 최고경영자과정 교육비 지원(과기대, 경상대, 부산대)
사업기간	2022년01월01일 ~ 2026년12월31일
지원형태	직접수행
지원조건	-관내 거주 농업인으로서 품목별 전문교육 수업을 희망하는 자 -지역농업을 선도할 수 있는 생산자단체 대표 및 임원
시행주체	산청군

사업명	농어가도우미 지원사업
사업내용	출산 또는 출산예정인 여성농업인에 대하여 영농 및 가사를 대신하고 현지 도우미 임금의 일부(85%) 예산에서 90일 지원 / 부상 및 코로나 관련 자 20일 지원
사업기간	2022년01월01일 ~ 2026년12월31일
지원형태	직접수행
지원조건	농가도우미 지원액 1일 기준 지원단가 60,000원의 85%(51,000원) 지원 (도비20%, 군비 65%, 자부담15%)
시행주체	산청군

사업명	여성농업인 바우처 지원사업
사업내용	관내 거주하며 실제영농에 종사하는 전업적 여성농업인으로서 만20세 이상~65세 미만인 여성농업인에게 건강관리 및 복지 문화 활동 지원(10만원)
사업기간	2022년01월01일 ~ 2026년12월31일
지원형태	민간보조
지원조건	농촌지역 거주하면서 영농에 종사하는 여성농업인으로 시행연도 1.1일기준 만20세이상 ~ 만70세 미만
시행주체	산청군

사업명	농번기 마을공동 급식사업
사업내용	농번기마을공동급식비 지원(조리사 인건비 및 부식비 등)
사업기간	2022년01월01일 ~ 2026년12월31일
지원형태	민간보조
지원조건	마을 공동 급식시설(마을회관 등, 취사시설 포함)을 구비하고 마을당 20명이상 급식가능한 마을
시행주체	산청군

사업명	농업경영인 육성지원
사업내용	후계농업경영인 해외연수추진, 농업경영인 도및 중앙행사지원 농업경영인 3개군 체육대회지원 등
사업기간	2022년01월01일 ~ 2026년12월31일
지원형태	직접수행
지원조건	군비 100 %
시행주체	산청군

사업명	농업경영인 지역교류지원
사업내용	체육대회 및 화합행사
사업기간	2022년01월01일 ~ 2026년12월31일
지원형태	민간보조
지원조건	군비
시행주체	산청군

사업명	청년 농업인 영농정착 지원
사업내용	경영안정자금(100만원/월) 지급
사업기간	2022년01월01일 ~ 2026년12월31일
지원형태	민간보조
지원조건	국비 70%, 도비 9%, 군비 21%
시행주체	산청군

사업명	농업경영컨설팅 지원사업
사업내용	경영컨설팅 인증업체로부터 받는 경영, 기술 컨설팅 비용의 일부 지원
사업기간	2022년01월01일 ~ 2026년12월31일
지원형태	민간보조
지원조건	<ul style="list-style-type: none"> ◦ 개별경영체 및 법인경영체 중 지원자격을 모두 충족하는 경영체 <ul style="list-style-type: none"> - 후계농업경영인 - 귀농인 - 영농조합법인 및 농업회사법인 : 설립 2년 이상, 상시근로자 3인 이상, 총 출자금 1억원 이상, 자본금이 자부담금 이상으로 확보되었고, 자기자본이 자부담금의 50% 이상 확보
시행주체	산청군

농업진흥과

□ 성과계획 총괄표

가. 총괄

(단위:개, 백만원)

부서명	성과계획				예산액		
	전략목표수	정책사업목표		단위사업수	예산액	전년도예산액	비교증감
		개수	지표수				
계	1	5	11	8	7,086	9,599	-2,513
농업진흥과	1	5	11	8	7,086	9,599	-2,513

나. 성과계획 및 자원비중

전략목표명 (부서명)	정책사업목표명	성과지표명	예산액 (백만원)	
			예산액	비중(%)
스마트 과학영농기술 확산으로 명품농업 실현 (농업진흥과)	농업·농촌을 이끌어 갈 전문인력육성 및 농촌지도기반 조성	농업인교육 참여자 만족도(%)	7,055	99.95
		농업인단체 활동 건수		
		강소농교육 참여율 및 만족도		
	고품질 산청농산물 안 정생산 지원 및 아름 다운 가든 산청 조성	수해농업인 추진실적 조사		
		꽃모종 보급량		
	과수특작 산업 육성 및 경쟁력 강화	농가생산성		
		사업지원율		
	시설사업의 경쟁력 강 화	농가생산성		
		시설보급률		
	과학영농 실천 및 신 소득, 유망작물 안정 생산 기술보급 확대	농산소득향상율		
		기술보급율		

전략목표	스마트 과학영농기술 확산으로 명품농업 실현
[소관부서]	농업진흥과

1. 기본방향

- 고령화 및 기후변화 적극대응 농업경쟁력 강화
- 지역특화 신소득원 발굴 및 기술보급 체계 구축
- 스마트 농업 체계 구축 및 지속가능한 농업 구현
- 농업기술 성과 확산을 선도하는 미래핵심인력 양성

< 정책사업목표 현황 >

(단위:개, 백만원)

정책사업목표	성과 지표수	단위 사업수	예산액
농업·농촌을 이끌어갈 전문인력육성 및 농촌 지도기반 조성	3	2	808
고품질 산청농산물 안정생산 지원 및 아름다운 가든 산청 조성	2	2	1,739
과수특작 산업 육성 및 경쟁력 강화	2	2	1,316
시설사업의 경쟁력 강화	2	1	2,479
과학영농 실천 및 신소득, 유망작물 안정생산 기술보급 확대	2	1	714

2. 조직 및 인력현황

(단위 : 명)

부서명	정원				현원	계단위 직제명
	계	4급이상	5급	6급이하		
계	17	0	1	16	17	
농업진흥과	17	0	1	16	17	농업육성담당, 작물환경담당, 과수특 작담당, 원예지원담당, 미래농업담당

3. 예산현황

(단위 : 백만원, %)

구 분	예산액		전년도예산액		비교증감	
	예산액	구성비	예산액	구성비	증감률	증감률
계	7,086	100.00 %	9,599	100.00 %	△2,513	△26.18%
정 책 사 업	7,059	99.62 %	9,577	99.78 %	△2,518	△26.29%
행 정 운 영 경 비	27	0.38 %	21	0.22 %	6	26.31%
인 력 운 영 비	0	0.00 %	0	0.00 %	0	0.00%
기 본 경 비	27	0.38 %	21	0.22 %	6	26.31%
재 무 활 동	0	0.00 %	0	0.00 %	0	0.00%

정책사업목표

농업·농촌을 이끌어갈 전문인력육성 및 농촌지도기반 조성

(1) 주요내용

- 영농설계교육, 품목별 전문교육, 농업인대학 등 영농기술 교육 운영
- 농업인단체 육성, 교육, 선진지 견학 및 행사지원
- 강소농, 농산물 소득조사분석 경영컨설팅 지원
- 지도공무원전문교육, 현장기술지도 활동지원, 농촌지도사업기반조성

(2) 성과지표 및 목표치 설정

< 성과지표별 목표치 설정 >

성과지표(단위)	지표 유형	가중치	실적 및 목표치					측정산식 또는 측정방법	자료수집 방법/출처	
			구분	'20	'21	'22	'23			'24
농업인교육 참여자 만족도(%)	핵심	0.4	목표	80	80	80	80	80	교육 참석자에 대한 만족도 조사	설문조사
			실적	80	0					
농업인단체 활동 건수(%)	일반	0.3	목표	15	15	15	15	0	단체활동 계획대비 활동 건수	결과보고서
			실적	15	0					
강소농교육 참여율 및 만족도(%)	일반	0.3	목표	80	80	80	80	0	계획대비 참여율 및 만족도 조사	참여율 및 만족도 조사
			실적	80	0					

< 성과지표별 목표치 설정 근거 >

- 농업인교육 참여자 만족도(%)
 - 각종 농업인교육 참여자 만족도를 반영하여 각종 교육계획 수립하고자 함
- 농업인단체 활동 건수
 - 농업인 단체의 특성상 농번기를 제외하면 월 1회의 단체 행사를 목표로 함
- 강소농교육 참여율 및 만족도
 - 강소농 중점육성농가 교육실적 및 교육 만족도를 반영, 차년도 교육계획을 수립하고자 함

정책사업목표

고품질 산청농산물 안정생산 지원 및 아름다운 가든 산청 조성

(1) 주요내용

- 고품질 안정 농산물 생산지원
 - 고품질 농산물 안정 생산을 위한 신기술 보급 및 식량작물 생산지원
 - 과학영농을 위한 종합검정실, 병해충 예찰포, 관찰포 운영
- 실증시험포장 운영
 - 유망 소득작물 관내 적응 실증시험
 - 아름다운 가든산청 조성 지원
 - 사계절 다양한 화종별 꽃모종 생산 공급

(2) 성과지표 및 목표치 설정

< 성과지표별 목표치 설정 >

성과지표(단위)	지표 유형	가중치	실적 및 목표치					측정산식 또는 측정방법	자료수집 방법/출처	
			구분	'20	'21	'22	'23			'24
수혜농업인 추진실적 조사(%)	일반	0	목표	90	90	90	90	90	실적/계획	추진실적
			실적	90	0					
꽃모종 보급량(%)	일반	0	목표	90	90	90	90	0	모종공급량/모종 생산량 계획	모종보급 결과
			실적	90	0					

< 성과지표별 목표치 설정 근거 >

- 수혜농업인 추진실적 조사
 - 수혜농업인 추진실적 조사(시범사업, 새기술보급사업, 토양검정 등 계획 추진실적)
- 꽃모종 보급량
 - 꽃모종 보급량(꽃모종생산량 : 계획/보급율)

(1) 주요내용

- 과수특작지원
 - 산청배생산 배봉지 지원
 - 사과 반사필름 및 저장성향상 신물질 지원
- 산청 명품사과 특화지원
 - 생력화 기반시설 및 농기계 지원
 - 친환경 농자재 지원
- 농작물재해보험료 지원
- 소득화 작목육성
 - 과원 생력기계화 지원
 - 과수특작 소득화 작목육성을 위한 기반시설 및 자재 지원
- 과수특작 재배 기술지도 및 시범사업 추진
- 과수 병해충 예찰 및 방제

(2) 성과지표 및 목표치 설정

< 성과지표별 목표치 설정 >

성과지표(단위)	지표 유형	가중치	실적 및 목표치					측정산식 또는 측정방법	자료수집 방법/출처	
			구분	'20	'21	'22	'23			'24
농가생산성(%)	핵심	0.6	목표	3	3	3	3	3	금년생산성/전년 생산성*100	통계조사
			실적	3	0					
사업지원율(%)	일반	0.4	목표	3	3	3	3	0	지원면적/지원계획 면적*100	추진실적
			실적	3	0					

< 성과지표별 목표치 설정 근거 >

- 농가생산성
 - 농가생산성 향상 정도를 반영하여 각종 계획 수립
- 사업지원율
 - 사업추진 정도를 반영하여 각종 사업계획 수립

정책사업목표

시설사업의 경쟁력 강화

(1) 주요내용

- 시설사업의 경쟁력 강화
 - 산청딸기 재배시설 현대화
 - 하이베드시설, 딸기 육묘장시설
 - 시설하우스 고소득 농업지원 확대
 - 에너지이용효율화, 하우스 자동개폐기 설치, 시설원예 현대화
 - 딸기 하우스 시설현대화, 원예작물 품질향상 소모성자재비원(농약, 수정벌 등)
 - 신소득작물 지원, 북부지역 시설하우스 재배 확대 지원

(2) 성과지표 및 목표치 설정

< 성과지표별 목표치 설정 >

성과지표(단위)	지표 유형	가중치	실적 및 목표치					측정산식 또는 측정방법	자료수집 방법/출처	
			구분	'20	'21	'22	'23			'24
농가생산성(%)	핵심	0.6	목표	3	3	3	3	3	(금년생산량-전년생산량)/전년생산량*100	면접조사
			실적	3	0					
시설보급률(%)	일반	0.4	목표	3	3	3	3	0	금년보급면적/총보급면적*100	결과보고서
			실적	3	0					

< 성과지표별 목표치 설정 근거 >

- 농가생산성
 - 하이베드 딸기 30% 증수, 양파기계화 노동시간 90% 감축, 다겹보온커튼 에너지 사용량 70% 절감, 과수특작 재배농가의 노동력 절감 및 생산량 증대
- 시설보급률
 - 하이베드 시설 보급, 다겹보온커튼 시설 보급, FTA과수 고품질시설현대화 시설 보급

정책사업목표

과학영농 실천 및 신소득, 유망작물 안정생산 기술보급 확대

(1) 주요내용

- 신기술 보급 및 경영개선 중심 전략적 농업기술 시범사업 추진
- 신소득, 유망작물 전환 지역특화작목 육성 시험연구 역량 강화
- 농업 신기술 및 신품종 육성 보급
- 농가소득 작목 품질향상 지원 및 시험, 연구 기능 확대

(2) 성과지표 및 목표치 설정

< 성과지표별 목표치 설정 >

성과지표(단위)	지표 유형	가중치	실적 및 목표치					측정산식 또는 측정방법	자료수집 방법/출처	
			구분	'20	'21	'22	'23			'24
농산소득향상율(%)	핵심	0.6	목표	3	3	3	3	3	금년소득/전년소득*100	면접조사
			실적	3	0					
기술보급율(%)	일반	0.4	목표	3	3	3	3	0	금년보급면적/전년보급면적*100	결과보고서
			실적	3	0					

< 성과지표별 목표치 설정 근거 >

- 농산소득향상율
 - 원예작물 재배농가의 생산성 증대
- 기술보급율
 - 생산시설현대화가 농가 생산성 증대의 기반

정책사업목표별 성과지표 현황

부서별	정책사업목표명	성과지표명(단위)	22년 목표치	지표종류		예산액 (백만원)
				정량/ 정성	성격	
총 계						7,055
농업진흥과	농업·농촌을 이끌어갈 전문인력육성 및 농촌 지도기반 조성	농업인교육 참여자 만족도 (%)	80	정량	결과	808
		농업인단체 활동 건수(%)	15	정량	결과	
		강소농교육 참여율 및 만족도(%)	80	정량	결과	
	고품질 산청농산물 안정 생산 지원 및 아름다운 가든 산청 조성	수혜농업인 추진실적 조사(%)	90	정량	결과	1,739
		꽃모종 보급량(%)	90	정량	결과	
	과수특작 산업 육성 및 경쟁력 강화	농가생산성(%)	3	정량	결과	1,316
		사업지원율(%)	3	정량	투입	
	시설사업의 경쟁력 강화	농가생산성(%)	3	정량	결과	2,479
		시설보급률(%)	3	정량	결과	
	과학영농 실천 및 신소득, 유망작물 안정생산 기술 보급 확대	농산소득향상율(%)	3	정량	결과	714
		기술보급율(%)	3	정량	결과	

단위사업

농업전문인력 육성

□ 목적 및 주요내용

○ 목적

- 농업 기술 교육을 통한 농업인 전문화
- 농업인 단체 활성화하여 지역 농업 리더 육성
- 농업인의 경영역량 강화하여 돈되는 농업 실현
- 효율적인 농촌지도사업 추진을 위한 지도기반 조성

○ 주요내용

- 영농설계교육, 품목별 전문교육, 농업인대학 등 영농기술 교육 운영
- 농업인단체 육성, 교육, 선진지 견학 및 행사지원
- 강소농, 농산물 소득조사분석 경영컨설팅 지원
- 지도공무원 역량강화, 현장기술지도 활동지원, 농촌지도사업 기반 조성

□ 관련 예산사업 내역

(단위:개, 백만원)

사업명	회계구분	'20결산	'21예산	'22예산	비고 (세부사업수)
농업전문인력 육성	일반회계	344	398	707	28
영농설계교육운영		39	44	41	
농업인단체육성		82	69	106	
강소농 육성지원		19	26	26	
강소농 사업관리 및 평가 지원		10	10	10	
청년농업인 경영 진단· 분석 컨설팅사업		2	2	2	
귀농창업활성화지원		12	23	35	
농업인대학		16	16	16	
농업기술 전문교육		2	7	7	
지도공무원 역량개발 교육		1	5	10	
지도공무원 전문능력 개발활동지원		1	5	4	
현장기술지도활동지원		6	7	7	
신규농업인 현장실습교육 (영농기초기술교육)		9	11	9	
신규농업인 현장실습교육 (선도농가 현장실습교육)		35	60	66	
농업인학습단체 교육운영지 원(농촌지도자 양성교육)		1	2	2	
농산물소득조사분석		15	6	9	
지역특화농업기술정보화 인력지원		10	10	10	
새해농업인 실용교육		4	6	6	

사업명	회계구분	'20결산	'21예산	'22예산	비고 (세부사업수)
농촌진흥공무원 역량강화 지원		1	5	5	
시군 4H본부 교육 지원		0	2	2	
농촌지도자 품목별 육성 지원		4	4	5	
청년4H 과제 교육 지원		2	8	8	
학교4H회 과제 교육 지원		2	2	3	
정보화농업 활성화지원		3	3	6	
농촌지도자 농업정보지 지원		20	17	17	
4H회 농업정보지 지원 (4H신문)		2	3	3	
농업 신소득원 발굴 공동 학습포장 운영 지원		6	5	5	
차세대 농업인 성공모델 육성		40	40	80	
농촌지도기반조성		0	0	208	

□ 관련 예산사업 개요

사업명	영농설계교육운영
사업내용	농업인 대상 집합 교육
사업기간	2022년01월01일 ~ 2026년12월31일
지원형태	직접수행
지원조건	군비 100 %
시행주체	산청군

사업명	농업인단체육성
사업내용	학습단체회원 과제교육 및 우수사업 지역현장교육, 새기술보급사업 등
사업기간	2022년01월01일 ~ 2026년12월31일
지원형태	직접수행
지원조건	군비 100 %
시행주체	산청군

사업명	강소농 육성지원
사업내용	경영혁신을 위한 컨설팅및 품목,유형별 문제점에 대한 경영개선 및 시범사업 지원
사업기간	2022년01월01일 ~ 2026년12월31일
지원형태	자치단체보조
지원조건	국비,지방비 50%
시행주체	산청군

사업명	강소농 사업관리 및 평가 지원
사업내용	지역별 강소농 육성사업의 효율적 추진을 위한 사업관리및 성과평가체계 구축
사업기간	2022년01월01일 ~ 2026년12월31일
지원형태	직접수행
지원조건	국비, 지방비 50%
시행주체	산청군

사업명	청년농업인 경영 진단·분석 컨설팅사업
사업내용	<p>기초컨설팅팀 구성·운영</p> <ul style="list-style-type: none"> - (팀구성) 강소농 민간전문위원, 시군 전문컨설턴트 등 - (주요역할) 컨설팅 희망 청년창업농 대상 컨설팅(개별·집단컨설팅) 및 역량강화 교육 등 동시 실시 (청년창업농 1인당 5회) <p>* 진단? 분석 흐름도 : 기술수준? 영농현황분석(역량진단+기술진단) → 향후계획 파악 → 농용자산 파악 → 소득분석 → 종합의견 작성</p>
사업기간	2022년01월01일 ~ 2026년12월31일
지원형태	직접수행
지원조건	산청군 관내에 주소지를 두고 있으며, 농업경영체에 등록되어있는 청년 농업인
시행주체	산청군

사업명	귀농창업 활성화 지원
사업내용	귀농창업기술교육
사업기간	2022년01월01일 ~ 2026년12월31일
지원형태	직접수행
지원조건	산청군 관내 신규농업인에게 한하여 지원
시행주체	산청군

사업명	농업인대학
사업내용	농업인 전문 과정 시행
사업기간	2022년01월01일 ~ 2026년12월31일
지원형태	직접수행
지원조건	군비 100%
시행주체	산청군

사업명	농업기술 전문교육
사업내용	기초영농기술교육에서 지역품목 중심 종장기 전문농업기술교육 실시
사업기간	2022년01월01일 ~ 2026년12월31일
지원형태	직접수행
지원조건	농업경영체에 등록되어 있는 산청군 관내 농업인
시행주체	산청군

사업명	지도공무원 역량개발 교육
사업내용	경력단계별 맞춤형 교육 추진
사업기간	2022년01월01일 ~ 2026년12월31일
지원형태	직접수행
지원조건	산청군 농업기술센터에 소속된 농촌지도 공무원에 한하여 실시
시행주체	산청군

사업명	지도공무원 전문능력 개발활동지원
사업내용	전문능력개발활동 과제교육참석및 우수현장견학
사업기간	2022년01월01일 ~ 2026년12월31일
지원형태	직접수행
지원조건	산청군에 소속된 농촌지도공무원에게 사업 실시
시행주체	산청군

사업명	현장기술지도활동 지원
사업내용	농촌지도공무원 현장기술지도 활동지원 및 원활한 농촌지도사업수행
사업기간	2022년01월01일 ~ 2026년12월31일
지원형태	직접수행
지원조건	현장기술지도 활동을 담당하는 농촌지도 공무원
시행주체	산청군

사업명	신규농업인 현장실습교육(영농기초기술교육)
사업내용	귀농인이 지역의 선도농업인, ICT 활용농가·농업법인, 농식품부 지정 현장실습농장(WPL)·농업마이스터 등에서 현장실습교육 수행
사업기간	2022년01월01일 ~ 2026년12월31일
지원형태	직접수행
지원조건	농촌지역으로 이주한 5년 이내 신규농업인(귀농인) 또는 만 40세 미만 청장년층 농업인
시행주체	산청군

사업명	신규농업인 현장실습교육(선도농가 현장실습교육)
사업내용	귀농자 대상 우리군 주산작목 중심 현장실습 지원
사업기간	2022년01월01일 ~ 2026년12월31일
지원형태	직접수행
지원조건	농촌지역으로 이주한 5년 이내 신규농업인 또는 만 40세 미만 청장년층
시행주체	산청군

사업명	농업인학습단체 교육운영지원(농촌지도자 양성교육)
사업내용	농업인학습단체 육성, 교육, 견학, 연찬회 등
사업기간	2022년01월01일 ~ 2026년12월31일
지원형태	직접수행
지원조건	국비50%, 군비50%
시행주체	산청군

사업명	농산물소득조사분석
사업내용	농축산물 소득자료 분석을 통한 농가 경영개선 지도
사업기간	2022년01월01일 ~ 2026년12월31일
지원형태	직접수행
지원조건	국비100%
시행주체	산청군

사업명	지역특화농업기술정보화인력지원
사업내용	지역 단위의 농업기술, 경영정보 DB화및 서비스 각종 정보시스템 운영및 농업인 정보화 교육지원
사업기간	2022년01월01일 ~ 2026년12월31일
지원형태	직접수행
지원조건	산청군 농업기술센터에 소속되어 있는 농업기술 경영정보 정보화관련 업무 담당 인력에게 지원
시행주체	산청군

사업명	새해농업인 실용교육
사업내용	과정별(영농기술, 농업경영, 농촌자원, 농기계 등) 새해농업인 실용교육 추진
사업기간	2022년01월01일 ~ 2026년12월31일
지원형태	직접수행
지원조건	도비 30%, 군비 70%
시행주체	산청군

사업명	농촌진흥공무원 역량강화 지원
사업내용	지도공무원 해외연수 및 선진지 견학
사업기간	2022년01월01일 ~ 2026년12월31일
지원형태	직접수행
지원조건	도비 50%, 군비 50%
시행주체	산청군

사업명	시군 4-H본부 교육 지원
사업내용	4-H본부 교육 행사 지원
사업기간	2022년01월01일 ~ 2026년12월31일
지원형태	직접수행
지원조건	보조100%
시행주체	산청군

사업명	농촌지도자 품목별 육성 지원
사업내용	농촌지도자회 품목별 육성 지원
사업기간	2022년01월01일 ~ 2026년12월31일
지원형태	직접수행
지원조건	도30%, 군 70%
시행주체	산청군

사업명	청년4-H 과제 교육 지원
사업내용	청년4-H회 교육 및 행사
사업기간	2022년01월01일 ~ 2026년12월31일
지원형태	직접수행
지원조건	도비30%, 군비 70%
시행주체	산청군

사업명	학교4H회 과제 교육 지원
사업내용	학교 4H회원 교육 및 행사 지원
사업기간	2022년01월01일 ~ 2026년12월31일
지원형태	직접수행
지원조건	보조 100%
시행주체	산청군

사업명	정보화농업 활성화지원
사업내용	공동 디자인 개발 및 디자인 포장재, 홍보스티커, 각종 홍보용품, 정보화농업인 행사비 및 인력운영비 지원 등
사업기간	2022년01월01일 ~ 2026년12월31일
지원형태	민간보조
지원조건	정보화농업인 단체 지원
시행주체	산청군

사업명	농촌지도자 농업정보지 지원
사업내용	농업인신문 보급
사업기간	2022년01월01일 ~ 2026년12월31일
지원형태	민간보조
지원조건	보조 100%
시행주체	산청군

사업명	4H회 농업정보지 지원(4H신문)
사업내용	4H신문 보급
사업기간	2022년01월01일 ~ 2026년12월31일
지원형태	민간보조
지원조건	보조 100%
시행주체	산청군

사업명	농업 신소득원발굴 공동학습포장 운영 지원
사업내용	공동과제포 조성 지원
사업기간	2022년01월01일 ~ 2026년12월31일
지원형태	민간보조
지원조건	보조 100%
시행주체	산청군

사업명	차세대 농업인 성공모델 육성
사업내용	경종, 시설원예, 과수, 농가공, 6차산업, 스마트팜 등 다양한 영농분야에서 청년농업인의 창의적 아이디어 및 신기술이 반영된 자율형 공모사업
사업기간	2022년01월01일 ~ 2026년12월31일
지원형태	민간보조
지원조건	만 39세 이하 청년농업인으로 영농경력 10년 이내인
시행주체	산청군

사업명	농촌지도기반조성
사업내용	- 종합분석실 운영 장비 및 병해충 예찰용 차량 구입 - 승용전기차 1대 및 토양검정용 원자분광광도계 외 실험장비 2대 등
사업기간	2022년01월01일 ~ 2022년12월31일
지원형태	직접수행
지원조건	군비 100%
시행주체	산청군

단위사업

지역특성화 기술개발

□ 목적 및 주요내용

○ 목적

- 고품질 안전농산물 생산을 위한 지원
- 가든산청 조성용 꽃모종 생산 공급

○ 주요내용

- 가든산청 조성 꽃모종 생산, 각종 행사장 도로화분 제작 및 유망소득작물 관내 적응 실증시험을 위한 실증시험포 운영
- 벼 예찰포, 관찰포 운영 및 병해충 예찰로 병해충 피해 최소화 및 농산물 안정생산에 기여
- 토양검정실 운영 등 고품질 농산물 생산을 위한 지원

□ 관련 예산사업 내역

(단위:개, 백만원)

사업명	회계구분	'20결산	'21예산	'22예산	비고 (세부사업수)
지역특성화 기술개발	일반회계	311	309	427	8
고품질농산물생산지원		11	16	16	
실증시험포장 운영		164	154	166	
종합검정실 운영		80	63	162	
벼 병해충 예찰포, 진단실 운영 지원		18	18	18	
과학영농현장기술지원 (종합분석실 운영 지원)		30	42	42	
농작물병해충 관찰포 운영(벼,보리)		2	2	2	
쌀직불금 행정경비 지원 (토양검정)		6	6	6	
농업용 드론조종인력 양성사업		0	8	16	

□ 관련 예산사업 개요

사업명	고품질농산물생산지원
사업내용	식량작물 업무 수행
사업기간	2022년01월01일 ~ 2026년12월31일
지원형태	직접수행
지원조건	군비 100 %
시행주체	산청군

사업명	실증시험포장 운영
사업내용	<ul style="list-style-type: none"> ○ 실증시험포장 관리 인부임 ○ 청사 주변 및 행사용 화분 제작 ○ 육묘용 종자 구입 ○ 시설 유지비(비닐교체)
사업기간	2022년01월01일 ~ 2026년12월31일
지원형태	직접수행
지원조건	군비 100 %
시행주체	산청군

사업명	종합검정실 운영
사업내용	종합검정실 운영을 위한 기간제근로자 보수 및 재료비
사업기간	2022년01월01일 ~ 2026년12월31일
지원형태	직접수행
지원조건	군비 100%
시행주체	산청군

사업명	벼 병해충 예찰포, 진단실 운영 지원
사업내용	진단실, 예찰포 설치 운영 - 병해충 진단 시약, 운영 유지비, 방제 홍보물 제작비, 인건비 등 - 예찰 기본장비 설치 및 운영 유지보수비
사업기간	2022년01월01일 ~ 2026년12월31일
지원형태	직접수행
지원조건	벼 병해충 종합진단실을 운영하는 산청군 농업기술센터
시행주체	산청군

사업명	과학영농현장기술지원(종합분석실 운영 지원)
사업내용	토양 검정실 운영 인건비 지급
사업기간	2022년01월01일 ~ 2026년12월31일
지원형태	직접수행
지원조건	토양 검정실에 종사하는 종사자에게 지원
시행주체	산청군

사업명	농작물병해충 관찰포 운영(벼, 보리)
사업내용	시군 농업기술센터 포장 또는 농가포장을 활용한 병해충 발생 예찰 지원
사업기간	2022년01월01일 ~ 2026년12월31일
지원형태	직접수행
지원조건	산청군 관내 농업경영체를 등록한 벼 및 보리 재배 농가
시행주체	산청군

사업명	쌀직불금 행정경비 지원(토양검정)
사업내용	토양분석 280점, 엽분석 20점
사업기간	2022년01월01일 ~ 2026년12월31일
지원형태	직접수행
지원조건	지자체 자체수행사업
시행주체	산청군

사업명	농업용 드론조종인력 양성사업
사업내용	국비지원 자격증 취득과정 교육생 자부담분 지원
사업기간	2022년01월01일 ~ 2022년12월31일
지원형태	직접수행
지원조건	벼직파작목반, 쌀전업농 등 농업경영체 등록 농업인
시행주체	산청군

단위사업

식량작물 생산 지원

□ 목적 및 주요내용

○ 목적

식량작물 안정생산을 위한 지원 및 신기술 보급으로 농가소득 증대

○ 주요내용

식량작물 육성을 위한 시범 및 지원사업

□ 관련 예산사업 내역

(단위:개, 백만원)

사업명	회계구분	'20결산	'21예산	'22예산	비고 (세부사업수)
식량작물 생산 지원	일반회계	46	50	250	4
벼 병해충 공동방제비 지원		30	35	35	
고구마 국내육성 품종 대규모 단지 조성		0	0	200	
산청 찰벼단지 조성		11	5	5	
타라이스 재배단지 지원		5	10	10	

□ 관련 예산사업 개요

사업명	벼 병해충 공동방제비 지원
사업내용	병해충 방제농약, 친환경 방제 재료 등 방제 비용
사업기간	2022년01월01일 ~ 2026년12월31일
지원형태	민간보조
지원조건	친환경 벼 재배 생산자단체를 대상으로 하되 병해충 발생 우심지구
시행주체	산청군

사업명	벼 미소독종자 키다리병 방제기술 시범
사업내용	사업대상 : 전년도 키다리병 발생이 많은 지역의 마을단위 공동육묘장, 농업인단체, 공동육묘장 등 시범요인 : 벼 키다리병 체계소독(온탕침법 + 약제혼용침지) 처리
사업기간	2022년01월01일 ~ 2022년12월31일
지원형태	민간보조
지원조건	지원범위 : 온탕소독기, 육묘기·분담 방제약제 등
시행주체	산청군

사업명	산청 찰벼단지 조성
사업내용	찰벼생산 친환경농자재, 포장재, 농기계 등 지원
사업기간	2022년01월01일 ~ 2024년12월31일
지원형태	자치단체보조
지원조건	군비 100%
시행주체	산청군

사업명	탑라이스 재배단지 지원
사업내용	탑라이스 유기농 쌀생산 농자재 지원
사업기간	2022년01월01일 ~ 2024년12월31일
지원형태	자치단체보조
지원조건	군비 100%
시행주체	산청군

사업명	고구마 국내육성 품종 대규모 단지 조성
사업내용	생력화 농기계 및 농자재, 배양묘 증식시설 및 저장시설, 국내육성 품종 종서 및 종순 등 지원
사업기간	2022년01월01일 ~ 2026년12월31일
지원형태	민간보조
지원조건	관내 고구마 재배 단체 등
시행주체	산청군

사업명	벼 먹노린재 밀도경감 친환경 공동방제
사업내용	무인항공방제(헬기, 드론) 용역비, 친환경약제, 트랩 등
사업기간	2022년01월01일 ~ 2026년12월31일
지원형태	민간보조
지원조건	벼 친환경재배단지의 먹노린재 피해발생 작목반, 농업인 단체 등
시행주체	산청군

단위사업

고품질 과수특작 생산

□ 목적 및 주요내용

○ 목적

- 산청 과수특작 산업 육성 및 농가 소득 향상
- 과수특작 생산지원으로 농가 소득 안정화

○ 주요내용

- 산청배생산 배부지 지원
- 산청명품사과 특화 지원
- 반사필름 지원
- 저장성향상 신물질 지원
- 특용작물(버섯)생산시설 현대화
- 농작물 재해보험료 지원
- 소득화 작목육성(잠종대, 수정용 꽃가루, 장기저장제, 동력운반차, SS기, 고소작업차, 신소득 과실생산시설 현대화, 자연재해경감 지원)
- 과수분야 스마트팜 확산

□ 관련 예산사업 내역

(단위:개, 백만원)

사업명	회계구분	'20결산	'21예산	'22예산	비고 (세부사업수)
고품질 과수특작 생산	일반회계	1,736	599	935	7
과수특작운영		22	26	25	
과수특작지원		105	22	22	
산청 명품 사과 특화사업		91	40	100	
특용작물시설현대화 지원 (특용작물(버섯)생산시설 현대화)		13	0	15	
농작물재해보험료지원		1,258	400	520	
소득화 작목육성		247	111	223	
과수분야 스마트팜 확산		0	0	30	

□ 관련 예산사업 개요

사업명	과수특작운영
사업내용	사무관리비, 여비, 재료비, 행사실비보상금
사업기간	2022년01월01일 ~ 2026년12월31일
지원형태	직접수행
지원조건	군비100%
시행주체	산청군

사업명	과수특작지원
사업내용	배봉지 지원사업, 과원 동력운반차 지원사업, 고품질 반사필름 지원, 저장성향상 신물질 지원, 과원 전동가위 지원, 과수 선별기 지원 등
사업기간	2022년01월01일 ~ 2026년12월31일
지원형태	민간보조
지원조건	군비50%, 자부담50%
시행주체	산청군

사업명	산청 명품 사과 특화사업
사업내용	과원 안정생산 기반시설 설치 및 농기계 구입 지원, 친환경 농자재 지원, 국내육성품종 갱신, 역량강화 교육 및 컨설팅 지원 등
사업기간	2022년01월01일 ~ 2026년12월31일
지원형태	민간보조
지원조건	군비50%, 자부담50%
시행주체	산청군

사업명	특용작물시설현대화 지원(특용작물(버섯)생산시설현대화)
사업내용	버섯재배사 증개축
사업기간	2022년01월01일 ~ 2026년12월31일
지원형태	민간보조
지원조건	국비 20%, 도비 9%, 군비 21% 자부담 50%
시행주체	산청군

사업명	농작물재해보험료지원
사업내용	농작물재해보험료 지원
사업기간	2022년01월01일 ~ 2026년12월31일
지원형태	민간보조
지원조건	관내 농업인 도비 10%, 군비 30%, 자부담 10%, 국비50%(별도지급)
시행주체	산청군

사업명	소득화 작목육성
사업내용	잠종대 지원, 과수 수정용 꽃가루 지원, 과실 장기저장제 지원, 과원관리 생력기계화 지원, 과수 자연재해 경감지원, 신소득 과실생산시설 현대화, 화훼 생산시설 현대화
사업기간	2022년01월01일 ~ 2026년12월31일
지원형태	민간보조
지원조건	도비 10% ~ 25%, 군비 25 ~ 40%
시행주체	산청군

사업명	과수분야 스마트팜 확산
사업내용	과수분야 ICT 시설(온·습도, 풍속, 강우, 토양수분 등과 병해충 예찰정보 모니터링을 위한 센서 장비 및 영상모니터링 장비 등
사업기간	2022년01월01일 ~ 2026년12월31일
지원형태	직접수행
지원조건	ICT 융복합 시설 적용이 가능한 과수재배 농업경영체
시행주체	산청군

단위사업

고품질 과수특작 생산 시범

□ 목적 및 주요내용

○ 목적

- 과수특작분야 재배기술 지도 및 보급으로 고품질 농산물 생산
- 과수 병해충 예찰 및 적기 방제로 피해 확산방지

○ 주요내용

- 병해충 관찰포 운영(배)
- 농작물 병해충 방제비
- 사과 관수자동화 재배기술 시범
- 과수 과학영농 기술보급 필요 장비구입
- 디지털 농업 사과 자동화 기술 시범
- 상황버섯 가공제품 모델화 시범
- 스마트팜 기술을 활용한 기능성 특용작물 생산시범

□ 관련 예산사업 내역

(단위:개, 백만원)

사업명	회계구분	'20결산	'21예산	'22예산	비고 (세부사업수)
고품질 과수특작 생산 시범	일반회계	33	16	373	7
병해충 관찰포 운영(배)		2	2	2	
농작물 병해충 방제비		31	14	68	
사과 관수자동화 재배기술 시범		0	0	32	
과수 과학영농 기술보급 장비지원		0	0	36	
디지털농업 사과 자동화 기술 시범		0	0	56	
상황버섯 가공제품 모델화 시범		0	0	80	
열효율화 기술 활용 시설 과수 생육환경 개선 시범		0	0	100	

□ 관련 예산사업 개요

사업명	병해충 관찰포 운영(배)
사업내용	- 농업기술센터 포장 및 농가 과원을 관찰포로 선정 시기별 병해충 발생상황조사 및 NCPMS입력 - 조사결과 활용 발생정보 발표 및 방제대책 활용 - 생육 및 병해충 관찰포 운영비
사업기간	2022년01월01일 ~ 2026년12월31일
지원형태	직접수행
지원조건	산청군 관내 배 재배농가 중 일정 규모 이상, 지역 형평성 고려 관찰포 선정
시행주체	산청군

사업명	농작물 병해충 방제비
사업내용	원예작물 병해충의 사전, 사후 방제비 지원
사업기간	2022년01월01일 ~ 2026년12월31일
지원형태	직접수행
지원조건	산청군 관내 원예작물 병해충이 발생한 농가에 지원
시행주체	산청군

사업명	사과 관수자동화 재배기술 시범
사업내용	작목반, 영농조합법인 등을 대상으로 토양수분장력계, 관수자재, 여과기, 모터, 밸브 등을 지원
사업기간	2022년01월01일 ~ 2022년12월31일
지원형태	민간보조
지원조건	도비 30%, 군비 50%, 자부담 20%
시행주체	산청군

사업명	상황버섯 가공제품 모델화 시범
사업내용	생산 시설, 장비, 환경제어 시설, 재료비 등
사업기간	2022년01월01일 ~ 2022년12월31일
지원형태	민간보조
지원조건	도비 30%, 군비 50%, 자부담 20%
시행주체	산청군

사업명	열효율화 기술 활용 시설과수 생육환경 개선 시범
사업내용	지원범위 : 풍향가변형 공기순환팬, 열회수환기장치, ICT 자동제어시스템(시범요인 한정)
사업기간	2022년01월01일 ~ 2022년12월31일
지원형태	민간보조
지원조건	- 시설과수 주산단지 연구회, 공선회, 법인 등 * 사업효과 극대화를 위해 연동형 하우스 보유대상자 우선 적용 - 월동 및 조기 가온작형 등 열교환 환경 개선 시범효과 파급이 기대되는 단지 * 예시 : 만감류, 시설포도(가온) 등
시행주체	산청군

사업명	디지털농업 사과 자동화기술 시범
사업내용	스마트 로봇 방제기 제어시스템, 일소피해 경감 미세살수 장치, 휴대용 근적외선측정기 등
사업기간	2022년01월01일 ~ 2022년12월31일
지원형태	민간보조
지원조건	사과재배 주산지의 농업법인, 작목반, 연구회 등
시행주체	산청군

사업명	과수 과학영농 기술보급 장비지원
사업내용	지원내역 : 당도계, 산도계, 착색판별기, 조도계 등 고품질 과일생산 기술지도 기자재
사업기간	2022년01월01일 ~ 2022년12월31일
지원형태	자치단체보조
지원조건	사업대상 : 과수 주산 시군농업기술센터
시행주체	산청군

단위사업

고품질농산물생산 사업지원

□ 목적 및 주요내용

○ 목적

- 고품질 농산물생산으로 농가소득 증대 및 농업경쟁력 제고
- 농업시설 현대화를 통한 농가 노동력 감소 및 경영비

○ 주요내용

- 하이베드시설, 딸기 육묘장시설
- 에너지이용효율화, 하우스 자동개폐기 설치, 시설원예 현대화
- 딸기 하우스 시설현대화, 원예작물 품질향상 소모성자재 지원(농약, 수정벌 등)
- 신소득작물 지원, 북부지역 시설하우스 재배 확대 지원

□ 관련 예산사업 내역

(단위:개, 백만원)

사업명	회계구분	'20결산	'21예산	'22예산	비고 (세부사업수)
고품질농산물생산 사업지원	일반회계	3,627	2,205	2,469	7
원예작물 지원사업		654	195	497	
채소특작사업지원		1,630	1,286	1,490	
농업분야 에너지절감시설 지원(다겹보온커튼 지원)		783	187	187	
원예분야 ICT 융복합 지원		0	168	48	
산청딸기 우수성 홍보 지원		0	67	42	
고추비가림재배시설 지원		53	80	80	
시설원예현대화사업(일반 원예시설)		507	222	125	

□ 관련 예산사업 개요

사업명	원예작물 지원사업
사업내용	자동개폐기 시설 지원, 전기승압비 지원, 딸기후작 애플수박 재배지원, 연작장해 대책 병해충방제 약제지원, 시설딸기 수정벌 지원
사업기간	2022년01월01일 ~ 2026년12월31일
지원형태	민간보조
지원조건	군비 100 %
시행주체	산청군

사업명	채소특작사업지원
사업내용	시설원에 연작장해경감제 지원, 딸기 우량모주(원묘) 지원, 전기난방기 지원, 고품질 양파 생산 기계화 지원, 원예작물하우스 생산시설 설치 지원
사업기간	2022년01월01일 ~ 2026년12월31일
지원형태	민간보조
지원조건	도비 50%, 군비 50%
시행주체	산청군

사업명	농업분야 에너지절감시설 지원(다겹보온커튼 지원)
사업내용	다겹보온커튼, 순환식수막재배시설 등
사업기간	2022년01월01일 ~ 2026년12월31일
지원형태	민간보조
지원조건	국비 40%, 도비 18%, 군비 42%
시행주체	산청군

사업명	원예분야 ICT 융복합 지원
사업내용	시설현대화된 하우스 등의 복합환경제어 시스템 보급
사업기간	2022년01월01일 ~ 2026년12월31일
지원형태	민간보조
지원조건	국비 40%, 도비 18%, 군비 42%
시행주체	산청군

사업명	산청딸기 우수성 홍보지원
사업내용	산청딸기 우수성 홍보지원
사업기간	2022년01월01일 ~ 2026년12월31일
지원형태	민간보조
지원조건	군비 100%
시행주체	산청군

사업명	고추비가림재배시설 지원
사업내용	고추 비가림 재배시설 보급
사업기간	2022년01월01일 ~ 2026년12월31일
지원형태	민간보조
지원조건	시설 지원후 5년간 건고추 재배조건 국비 40%, 도비 18%, 군비 42%
시행주체	산청군

사업명	시설원예현대화사업(일반원예시설)
사업내용	양액재배시설, 자동개폐기, 순환팬, 무인방제기 등
사업기간	2022년01월01일 ~ 2026년12월31일
지원형태	민간보조
지원조건	농업경영체
시행주체	산청군

단위사업

영농기술보급

□ 목적 및 주요내용

○ 목적

- 원예작물 생산성향상 기술 지원을 통한 경쟁력 강화
- 지역특화 품목 및 경제작물 발굴 육성
- ICT적용 스마트 팜 활성화 기반조성 및 기술지도

○ 주요내용

- 노지고추 간이 자동관수 시스템 보급
- 시설원에 에너지절감 기술 보급
- 지역 맞춤형 작물 및 재배기술 발굴을 위한 실증시험포 운영
- 노지채소 병해충 예찰을 적기방제 및 피해 최소화

□ 관련 예산사업 내역

(단위:개, 백만원)

사업명	회계구분	'20결산	'21예산	'22예산	비고 (세부사업수)
영농기술보급	일반회계	390	530	454	6
미래농업운영		14	12	12	
원예실증시험포장 운영		94	47	53	
원예작물 기술시범		259	342	275	
원예기술 보급시범		14	120	96	
병해충 관찰포 운영 (마늘, 양파)		1	1	1	
원예작물 병해충 예찰 및 방제 시범		8	8	18	

□ 관련 예산사업 개요

사업명	미래농업운영
사업내용	노지고추 간이 자동관수 시설 설치 등
사업기간	2022년01월01일 ~ 2026년12월31일
지원형태	민간보조
지원조건	군비 100%
시행주체	산청군

사업명	원예실증시험포장 운영
사업내용	실증시험포 시설하우스 유지, 보수 및 재료구입
사업기간	2022년01월01일 ~ 2026년12월31일
지원형태	직접수행
지원조건	군비 100%
시행주체	산청군

사업명	원예작물 기술시범
사업내용	딸기, 양파, 마늘 등 원예작물 육성을 위한 시범 및 지원사업 시행
사업기간	2022년01월01일 ~ 2026년12월31일
지원형태	민간보조
지원조건	사업 추진을 위한 역량을 갖추고 있고 사업시 시범효과가 기대되는 곳
시행주체	산청군

사업명	원예기술 보급시범
사업내용	시설원에 자동개폐 생력화 시범, 과실 최고품질 생산단지 시범, 경남 육성 신품종 보급시범
사업기간	2022년01월01일 ~ 2026년12월31일
지원형태	민간보조
지원조건	사업 추진을 위한 역량을 갖추고 있고 사업 시 시범효과가 기대되는 곳
시행주체	산청군

사업명	병해충 관찰포 운영(마늘, 양파)
사업내용	- 농업기술센터 포장 및 농가 포장을 관찰포로 선정 시기별 병해충 발생상황조사 및 NCPMS입력 - 조사결과 활용 발생정보 발표 및 방제대책 활용 - 생육 및 병해충 관찰포 운영비
사업기간	2022년01월01일 ~ 2026년12월31일
지원형태	직접수행
지원조건	일정 규모 이상, 지역 형평성 고려하여 관찰포 선정
시행주체	산청군

사업명	원예작물 병해충 예찰 및 방제 시범
사업내용	원예병해충의 분포조사 및 발생시군 대상 사전예찰·사후방제 지원 등
사업기간	2022년01월01일 ~ 2026년12월31일
지원형태	민간보조
지원조건	도비30%, 군비70%
시행주체	산청군

유통소득과

□ 성과계획 총괄표

가. 총괄

(단위:개, 백만원)

부서명	성과계획				예산액		
	전략목표수	정책사업목표		단위사업수	예산액	전년도예산액	비교증감
		개수	지표수				
계	1	6	15	10	9,675	9,069	606
유통소득과	1	6	15	10	9,675	9,069	606

나. 성과계획 및 자원비중

전략목표명 (부서명)	정책사업목표명	성과지표명	예산액 (백만원)	비중(%)
시장변화에 대응하는 선제 유통체계 확립 (유통소득과)	유통 및 수출 활성화	산청군 로컬푸드 행복 장터 매출 증대	9,644	100.00
		직거래장터 및 박람회 매출 증대		
		농특산물 수출액 증가		
	신선농산물에 대한 경쟁력 강화	GAP인증면적 증대		
		공공비축미 매입포대 비 지원율		
	공동브랜드 경쟁력 강화	공동브랜드 사용승인 현황		
		공동브랜드 택시외부 광고 차량대수		
		공동브랜드 포장박스 제작지원 금액		
	산엔청쇼핑몰 구축 및 운영활성화	산엔청쇼핑몰 매출액		
		고객 서비스 불만도		
	농촌생활자원 발굴 및 활용 기반조성	농촌관광 활성화		
		여성농업인 능력개발		
	적기 영농을 위한 농 기계사업 수행 및 체 계적이고 효율적인 가로(보안)등 관리	농기계 순회수리 교육		
		농기계임대사업소 운영		
		가로등 및 보안등 설치·관리		

전략목표	시장변화에 대응하는 선제 유통체계 확립
[소관부서]	유통소득과

1. 기본방향

<ul style="list-style-type: none"> - 유통경로 다양화를 통한 농특산물 판로 개척 - 유통기반 구축으로 농특산물 시장경쟁력 강화 - 한방약초산업의 집중육성으로 향노화산업 기반구축 - 경쟁력 있는 시설원예산업 기반구축 - 과수, 특작 개방화 대응 경쟁력 강화 - 산엔청쇼핑몰 매출증대
--

< 정책사업목표 현황 >

(단위:개, 백만원)

정책사업목표	성과 지표수	단위 사업수	예산액
유통 및 수출 활성화	3	2	1,604
신선농산물에 대한 경쟁력 강화	2	2	685
공동브랜드 경쟁력 강화	3	1	906
산엔청쇼핑몰 구축 및 운영활성화	2	1	1,241
농촌생활자원 발굴 및 활용 기반조성	2	2	975
적기 영농을 위한 농기계사업 수행 및 체계적이고 효율적인 가로(보안)등 관리	3	2	4,234

2. 조직 및 인력현황

(단위 : 명)

부서명	정원				현원	계단위 직제명
	계	4급이상	5급	6급이하		
계	17	0	1	16	17	
유통소득과	17	0	1	16	17	유통수출담당, 마케팅담당, 농촌자원담당, 농촌봉사담당

3. 예산현황

(단위 : 백만원, %)

구분	예산액		전년도예산액		비교증감	
	예산액	구성비	예산액	구성비	증감률	증감률
계	9,675	100.00 %	9,069	100.00 %	606	6.69%
정책사업	9,644	99.68 %	9,044	99.73 %	600	6.64%
행정운영경비	31	0.32 %	23	0.26 %	7	30.76%
인력운영비	4	0.04 %	4	0.04 %	0	0.00%
기본경비	27	0.28 %	20	0.22 %	7	36.37%
재무활동	0	0.00 %	1	0.01 %	△1	순감

정책사업목표

유통 및 수출 활성화

(1) 주요내용

- 농산품 유통지원으로 가공산업 활성화
 - 산청군에서 생산되는 농특산물의 유통지원으로 농가소득 증대 도모
 - 농식품산업 시설현대화 및 품질 고급화를 통한 경쟁력 제고
- 신선농산물 수출지원
 - 우수한 농특산물의 수출을 장려하고 해외 신시장 개척을 통해 농가소득 증대

(2) 성과지표 및 목표치 설정

< 성과지표별 목표치 설정 >

성과지표(단위)	지표 유형	가중치	실적 및 목표치					측정산식 또는 측정방법	자료수집 방법/출처	
			구분	'20	'21	'22	'23			'24
산청군 로컬푸드 행복장터 매출 증대(억원)	핵심	0.4	목표	14	14	15	15	0	산청군 로컬푸드 행복장터 매출액 자료	산청군 로컬푸드 행복장터 매출액 자료
			실적	11	0					
직거래장터 및 박람회 매출 증대(억원)	일반	0.2	목표	15	10	10	10	0	직거래장터 및 박람회 매출액 증가	판매액 집계
			실적	5.7	0					
농특산물 수출액 증가(백만\$)	핵심	0.4	목표	770	780	790	800	0	신선농산물 및 특산물 수출액	AT집계내역(도보고 자료)
			실적	770	0					

< 성과지표별 목표치 설정 근거 >

- 산청군 로컬푸드 행복장터 매출 증대
 - 사업 추진시 설정한 목표에 근거
- 직거래장터 및 박람회 매출 증대
 - 사업 추진시 설정한 목표에 근거
- 농특산물 수출액 증가
 - 사업 추진시 설정한 목표에 근거

정책사업목표

신선농산물에 대한 경쟁력 강화

(1) 주요내용

- GAP인증확대로 농산물의 신뢰성 확대
 - GAP인증농가의 인증수수료 및 안전성 검사비 지원으로 GAP인증 비용 부담저하
 - GAP인증면적 확대를 위한 주산지 토양, 수질검사 실시
- 양곡지원사업으로 쌀산업 경쟁력 강화
 - 공공비축미 매입포대비지원, 벼수매 가격 보전 등을 통해 농자재 가격상승으로 어려움을 겪고 있는 벼 생산농가의 가격경쟁력과 품질경쟁력 확보

(2) 성과지표 및 목표치 설정

< 성과지표별 목표치 설정 >

성과지표(단위)	지표 유형	가중치	실적 및 목표치					측정산식 또는 측정방법	자료수집 방법/출처	
			구분	'20	'21	'22	'23			'24
GAP인증면적 증대(ha)	핵심	0.6	목표	590	600	610	610	0	GAP인증면적	품질관리원 GAP인증면적 자료
			실적	590	0					
공공비축미 매입포대비 지원율(%)	일반	0.4	목표	100	100	100	100	0	공공비축미 매입포대 구입비에 대한 지원금액	매입결과 보고서
			실적	100	0					

< 성과지표별 목표치 설정 근거 >

- GAP인증면적 증대
 - 사업추진시 설정 근거
- 공공비축미 매입포대비 지원율
 - 포대비 매입수량

(1) 주요내용

- 공동브랜드 관리·육성을 통한 경쟁력 강화
 - 공동브랜드 지속적, 엄격한 관리로 브랜드 신뢰도 향상
 - 공동브랜드 홍보 마케팅으로 산청군 이미지 제고
 - 공동브랜드 활성화를 위한 각종 지원사업 실시

(2) 성과지표 및 목표치 설정

< 성과지표별 목표치 설정 >

성과지표(단위)	지표 유형	가중치	실적 및 목표치					측정산식 또는 측정방법	자료수집 방법/출처	
			구분	'20	'21	'22	'23			'24
공동브랜드 사용승인 현황(개소)	핵심	0.4	목표	172	177	178	179	0	상반기 공동브랜드 심사	공동브랜드 심사결과
			실적	160	0					
공동브랜드 택시외부광고 차량대수(대수)	핵심	0.2	목표	75	75	70	70	0	택시 외부광고 계약 실시	관내 택시 등록 현황
			실적	70	0					
공동브랜드 포장박스 제작지원 금액(백만원)	핵심	0.4	목표	700	750	750	750	0	공동브랜드 포장박스 제작지원 금액	지원사업 정산내역
			실적	700	0					

< 성과지표별 목표치 설정 근거 >

- 공동브랜드 사용승인 현황
 - 년도별 공동브랜드 신청현황 평균치로 추정
- 공동브랜드 택시외부광고 차량대수
 - 관내 택시 등록 대수
- 공동브랜드 포장박스 제작지원 금액
 - 예산액 확정내역

(1) 주요내용

- 산엔청쇼핑몰 구축 및 운영활성화를 통한 명품산청 실현
 - 쇼핑몰 신규제품 입점 추가 및 시스템 기능강화로 농특산물 홍보 강화와 소비자 만족도 제고
 - 산엔청쇼핑몰 운영활성화를 통한 판매 촉진 및 농가소득증대
 - 온오프라인 홍보 이벤트 개최, 홍보물 제작, 입점농가 지원 및 교육 실시
 - 산엔청쇼핑몰 입점농가 택배비 지급을 통한 입점제품 경쟁력 강화 및 농가소득 증대
 - 모바일 신유통 채널 구축 운영함으로써 4차산업혁명 시대를 대비

(2) 성과지표 및 목표치 설정

< 성과지표별 목표치 설정 >

성과지표(단위)	지표 유형	가중치	실적 및 목표치					측정산식 또는 측정방법	자료수집 방법/출처	
			구분	'20	'21	'22	'23			'24
산엔청쇼핑몰 매출액 (백만원)	핵심	0.9	목표	1,400	1,600	1,800	2,000	0	산엔청쇼핑몰 연매출액	쇼핑몰 자료
			실적	1,000	0					
고객 서비스 불만도(%)	핵심	0.1	목표	6	4	3	2	0	판매건수대비 클레임, 불만 접수 건수	쇼핑몰 자료
			실적	3	0					

< 성과지표별 목표치 설정 근거 >

- 산엔청쇼핑몰 매출액
 - 달성목표 매출액
- 고객 서비스 불만도
 - 전년대비 불만도 2% 하향설정

(1) 주요내용

- 농촌자원 소득화로 미래성장 가속화
 - 생활문화 신기술보급으로 자원소득화 창출
 - 농작업 환경개선 안전한 농업환경 실현
 - 농촌체험관광 및 향토식문화 상품화 능력향상 지역먹거리 활성화
- 생활문화 능력개발 농촌 활력화 창출
 - 농업·농촌의 가치창출 주체 생활개선회 육성
 - 실력있는 여성농업인 육성을 위한 실습형 교육 확대
 - 생활문화정보관 활용 농촌여성 전문교육 강화

(2) 성과지표 및 목표치 설정

< 성과지표별 목표치 설정 >

성과지표(단위)	지표 유형	가중치	실적 및 목표치					측정산식 또는 측정방법	자료수집 방법/출처	
			구분	'20	'21	'22	'23			'24
농촌관광 활성화(회)	핵심	60	목표	120	120	120	120	0	체험프로그램 운영 및 콘텐츠 개발	면접조사
			실적	95	0					
여성농업인 능력개발(명)	일반	40	목표	1,000	1,000	1,000	1,000	0	교육수료생 인원수 측정	교육결과
			실적	900	0					

< 성과지표별 목표치 설정 근거 >

- 농촌관광 활성화
 - 과거2년간 실적 평균값
- 여성농업인 능력개발
 - 당해연도 교육계획 인원

정책사업목표

적기 영농을 위한 농기계사업 수행 및 체계적이고 효율적인 가로(보안)등 관리

(1) 주요내용

- 농기계사업 및 가로(보안)등 관리 업무 추진
- 농기계사업 지원
 - 농기계 순회수리 기술교육 : 2개반 6명
 - 농기계임대사업소 운영 : 2개소, 임대농기계 341대
- 농촌봉사 활성화
 - 120자원봉사회 운영 및 120순회봉사활동 실시 : 년 11회
 - 가로(보안)등 설치 및 관리 : 년 400여등 설치, 7,000여등 관리

(2) 성과지표 및 목표치 설정

< 성과지표별 목표치 설정 >

성과지표(단위)	지표 유형	가중치	실적 및 목표치					측정산식 또는 측정방법	자료수집 방법/출처	
			구분	'20	'21	'22	'23			'24
농기계 순회수리 교육 (일)	일반	0.2	목표	44	44	44	44	0	교육일수	결과보고서
			실적	0	0					
농기계임대사업소 운영 (대)	핵심	0.5	목표	3,900	4,000	4,010	4,020	0	농기계임대건수	농기계임대 프로그램
			실적	3,000	0					
가로등 및 보안등 설치·관리(등)	일반	0.3	목표	400	400	400	400	0	신·이설·교체 건수	계획서, 설계내역서
			실적	400	0					

< 성과지표별 목표치 설정 근거 >

- 농기계 순회수리 교육
 - 농기계 순회수리 교육 계획
- 농기계임대사업소 운영
 - 매년 일정량 증가 값(약 3%)을 목표치로 설정
- 가로등 및 보안등 설치·관리
 - 가로(보안)등 신·이설 및 교체사업 계획

정책사업목표별 성과지표 현황

부서별	정책사업목표명	성과지표명(단위)	22년 목표치	지표종류		예산액 (백만원)
				정량/ 정성	성격	
총 계						9,644
유통소득과	유통 및 수출 활성화	산청군 로컬푸드 행복 장터 매출 증대(억원)	15	정량	결과	1,604
		직거래장터 및 박람회 매출 증대(억원)	10	정량	결과	
		농특산물 수출액 증가 (백만\$)	790	정량	결과	
	신선농산물에 대한 경쟁 력 강화	GAP인증면적 증대(ha)	610	정량	결과	685
		공공비축미 매입포대비 지원율(%)	100	정량	결과	
	공동브랜드 경쟁력 강화	공동브랜드 사용승인 현황(개소)	178	정량	결과	906
		공동브랜드 택시외부광고 차량대수(대수)	70	정량	결과	
		공동브랜드 포장박스 제작지원 금액(백만원)	750	정량	결과	
	산엔청쇼핑몰 구축 및 운영활성화	산엔청쇼핑몰 매출액 (백만원)	1,800	정량	산출	1,241
		고객 서비스 불만도(%)	3	정성	결과	
	농촌생활자원 발굴 및 활 용 기반조성	농촌관광 활성화(회)	120	정량	결과	975
		여성농업인 능력개발(명)	1,000	정량	결과	
	적기 영농을 위한 농기계 사업 수행 및 체계적이고 효율적인 가로(보안)등 관리	농기계 순회수리 교육 (일)	44	정량	결과	4,234
		농기계임대사업소 운영 (대)	4,010	정량	결과	
		가로등 및 보안등 설치· 관리(등)	400	정량	결과	

단위사업

유통지원사업 관리 운영

□ 목적 및 주요내용

○ 목적

- 산청군에서 생산되는 농특산물의 유통지원으로 농가소득 증대 도모

○ 주요내용

- 우수 농특산물 유통지원 및 관리운영
- 산청군 로컬푸드 행복장터 운영
- 우수 농특산물 홍보
- 농촌자원 복합산업화 지원
- 농산물마케팅 지원
- 공동선별비 지원
- 지자체 협력사업지원
- 농산물 경쟁력 강화사업 지원
- 쌀산업 경쟁력 강화사업 지원

□ 관련 예산사업 내역

(단위:개, 백만원)

사업명	회계구분	'20결산	'21예산	'22예산	비고 (세부사업수)
유통지원사업관리운영	일반회계	805	622	861	6
우수 농·특산물 유통 지원 및 관리운영		232	115	238	
우수 농특산물 홍보		63	61	81	
지자체협력사업		314	243	327	
공동선별비		144	144	172	
농산물 통합마케팅조직 육성(도비)		28	28	28	
농촌융복합산업 활성화 맞춤형 지원(도비)		24	32	16	

□ 관련 예산사업 개요

사업명	우수 농·특산물 유통지원 및 관리운영
사업내용	<ul style="list-style-type: none"> ○ 농특산물홍보자료 제작, ○ 농특산물 특판전 참가 쇼핑백 제작 ○ 농특산물 관촉 및 직거래장터 운영 ○ 친환경 쌀 택배비지원 ○ 소득기반다양화사업 ○ 농산물가공제품 포장재지원 ○ 농협 지자체협력사업
사업기간	2022년01월01일 ~ 2026년12월31일
지원형태	직접수행
지원조건	개별 사업계획에 의거 추진
시행주체	산청군

사업명	우수 농특산물 홍보
사업내용	○ 농특산물 홍보자료 제작 ○ 농특산물 홍보를 위한 쇼핑백 제작 ○ 박람회 및 직거래 장터 운영
사업기간	2022년01월01일 ~ 2026년12월31일
지원형태	직접수행
지원조건	개별사업계획에 의거 추진
시행주체	산청군

사업명	지자체협력사업
사업내용	지자체 협력하여 산청군 신소득작목 육성 및 농가소득, 유통개선에 대한 사업지원
사업기간	2022년01월01일 ~ 2026년12월31일
지원형태	민간보조
지원조건	개별 사업계획에 의거 추진
시행주체	산청군농업협동조합

사업명	공동선별비
사업내용	공동 선별·출하·계산 물량에 대한 선별에 소요되는 비용(공동수매에 따른 품목별 선별비 지원)
사업기간	2022년01월01일 ~ 2026년12월31일
지원형태	민간보조
지원조건	공동수매에 따른 품목별 선별비 지원(국비25%, 도비5%, 군비20%, 자부담50%)
시행주체	산청군

사업명	공동선별비(품목광역조직)
사업내용	공동수매에 따른 품목별 선별비 지원
사업기간	2022년01월01일 ~ 2026년12월31일
지원형태	민간보조
지원조건	농업회사법인(주)조이팜 : 국비50%, 자부담50%
시행주체	산청군

사업명	산지통합마케팅지원
사업내용	홍보물 제작, 디자인 개발 용역, 박람회 참가, 판촉행사 등 지원
사업기간	2022년01월01일 ~ 2026년12월31일
지원형태	민간보조
지원조건	산지유통평가 기준에 따라 선정된 사업체
시행주체	산청군

사업명	산지통합마케팅지원(품목광역조직)
사업내용	홍보물제작, 디자인 개발 용역, 박람회 참석 등
사업기간	2022년01월01일 ~ 2026년12월31일
지원형태	민간보조
지원조건	국비50%, 자부담 50%
시행주체	산청군

사업명	공동선별, 출하생산조직육성(도비)
사업내용	교육, 조직 컨설팅 및 생산메뉴얼 제작 수확·운송비 상품화, 품질균일화, 안전농산물 등 지원
사업기간	2022년01월01일 ~ 2026년12월31일
지원형태	민간보조
지원조건	20백만원(도비 5백만원, 군비 9백만원, 자부담 6백만원)
시행주체	산청군

사업명	농산물 통합마케팅조직육성(도비)
사업내용	수확·운송비 상품화, 품질균일화, 안전농산물생산을 위한 참여조직이 통합마케팅 출하하는 물량에 대해 포장재 지원
사업기간	2022년01월01일 ~ 2026년12월31일
지원형태	민간보조
지원조건	20백만원(도비 6백만원 군비 8백만원 자부담 6백만원)
시행주체	산청군

사업명	농촌융복합산업 활성화 맞춤형 지원(도비)
사업내용	농촌융복합산업 인증 사업자의 경영, 판로개선 지원 - 신제품(포장재·디자인 포함) 개발, 체험프로그램 개발, 홍보마케팅, 경영기술 컨설팅, 각종 인증수수료 지원
사업기간	2022년01월01일 ~ 2026년12월31일
지원형태	민간보조
지원조건	* 지원비율 : 도비 24%, 시군비 56%, 자부담 20% * 지원기준 : 개소당 10백만원
시행주체	산청군

사업명	농촌융복합산업 지역단위 네트워크구축 지원사업
사업내용	지역단위 네트워크 사업단 자립화 및 경쟁력 강화를 위한 사업 소비자트렌드 파악을 위한 시장조사 및 정보수집 지원 신제품 개발(시제품, 포장디자인, 기술이전 및 특허출원 포함) 및 품질관리시스템(품질관리 매뉴얼 등) 개발 지원
사업기간	2022년01월01일 ~ 2026년12월31일
지원형태	민간보조
지원조건	지역에서 특화품목*을 생산하는 농업 생산자단체(작목반, 영농조합법인, 농업회사법인, 협동조합 등) 지원요건 : 농업 생산자단체가 주도적으로 2차, 3차 산업분야의 주체와 사업단을 구성 신규지구는 시군별 지역 특화품목(108개 시군 187개 품목 중 기 선정품목 제외)으로 사업신청 가능
시행주체	산청군

단위사업

신선농산물 수출지원

□ 목적 및 주요내용

○ 목적

- 산청군의 우수한 농특산물의 수출을 장려하고 새로운 판로 개척 등을 통해 농가소득 증대 및 부자산청 기반 구축

○ 주요내용

- 수출촉진자금 및 장려금 지원
- 수출농업단지 현대화규모화 지원
- 시설원에 수출농가 연질강화필름 지원
- 비농단 수출농가 시설 지원
- 해외 신시장개척 마케팅 지원
- 농산물 안전성 조사 및 홍보 지원
- 농식품가공 수출전문업체 육성지원
- 수출상당회 참여지원 등 수출활성화 사업 지원
- 수출전문업체 청년일자리 지원사업
- 농산물 수출농가 도우미 지원사업
- 농식품 수출바우처사업

□ 관련 예산사업 내역

(단위:개, 백만원)

사업명	회계구분	'20결산	'21예산	'22예산	비고 (세부사업수)
신선농산물 수출지원	일반회계	365	439	630	6
수출농업단지 현대화 규모화 지원사업		24	0	17	
비농단 수출농가 시설 지원		12	0	36	
해외 신시장개척 마케팅 지원사업		0	0	10	
농산물 수출물류비 지원 사업		57	60	86	
농산물수출촉진자금 지원 (자체)		249	220	317	
수출 활성화 지원		23	159	165	

□ 관련 예산사업 개요

사업명	수출전문업체육성사업
사업내용	○ 농식품수출가공업 HACCP인증 시설개축 : HACCP 농산물가공공장 구축(991㎡), 기계설비 1종, 포장 디자인 연구개발 1식 ○ 수출 활성화를 위한 가공장 개축 및 기계장비 구입 : 생산시설현대화(1,848.69㎡), 기계장비 3종
사업기간	2022년01월01일 ~ 2026년12월31일
지원형태	민간보조
지원조건	도비20%, 군비30%, 자부담 50%
시행주체	산청군

사업명	수출농업단지 현대화규모화 지원사업
사업내용	수출농가의 시설보완 및 현대화 사업
사업기간	2022년01월01일 ~ 2026년12월31일
지원형태	직접수행
지원조건	도비 15%, 군비 35% 수출농단에 소속된 수출농가 및 법인
시행주체	산청군

사업명	시설원에 수출농가 연질강화필름 지원
사업내용	연질강화필름(자재비) 구입비 지원 등
사업기간	2022년01월01일 ~ 2026년12월31일
지원형태	직접수행
지원조건	도비 15%, 군비 35% 수출농단소속 및 수출참여 농가
시행주체	산청군

사업명	비농단 수출농가 시설지원
사업내용	○ 하이베드 배지용 상토 및 전기온풍기 구입 ○ 하이베드 배지용 상토 및 하이베드시설 현대화
사업기간	2022년01월01일 ~ 2026년12월31일
지원형태	민간보조
지원조건	도비 15%, 군비 35%, 자부담 50%
시행주체	산청군

사업명	해외 신시장개척 마케팅지원사업
사업내용	○ 우리군 우수 신선농산물 및 가공제품 생산농가의 시장개척 기회 제공 (편도항공료, 부스임차료, 운송비, 홍보비 등) ※ 자부담 : 편도항공료, 숙박비, 기타 경비 등
사업기간	2022년01월01일 ~ 2026년12월31일
지원형태	직접수행
지원조건	○ 지원 : 편도항공료, 부스임차료, 운송비, 홍보비 등 ○ 자부담 : 편도항공료, 숙박비, 기타 경비 등
시행주체	산청군

사업명	농식품 안전성 조사비 지원
사업내용	농산물 안전성 조사 및 안전성 홍보
사업기간	2022년01월01일 ~ 2026년12월31일
지원형태	직접수행
지원조건	도비30%, 군비70%
시행주체	산청군

사업명	농산물 수출물류비 지원사업
사업내용	신선농산물의 수출물류비 지원
사업기간	2022년01월01일 ~ 2023년12월31일
지원형태	직접수행
지원조건	물류비의 3.75%지원(업체1.25%, 농가2.5%)
시행주체	산청군

사업명	농산물수출촉진자금 지원(자체)
사업내용	<ul style="list-style-type: none"> ○ 신선농산물 수출량에 대하여 표준물류비 지원 ○ 농산물가공품 수출량에 대하여 지원 ○ 수출농특산물 포장 및 선별비 지원
사업기간	2022년01월01일 ~ 2026년12월31일
지원형태	기타
지원조건	<ul style="list-style-type: none"> ○ 신선농산물 표준물류비의 11.25% 군지원(업체 3.75%, 농가7.5%) ○ 농산물가공품 수출액의 5% 지원 ○ 수출농특산물 포장비 및 선별비 수출액의 4% 지원
시행주체	산청군

사업명	수출 활성화 지원
사업내용	<ul style="list-style-type: none"> ○ 수출판촉행사 홍보용 물품 구입 3회 ○ 수출판촉행사 상품 구입 3회 ○ 해외바이어 수출상담회 개최 2회 ○ 박람회 및 해외시장개척 참가 2회 ○ 농식품 수출바우처사업 1식
사업기간	2022년01월01일 ~ 2026년12월31일
지원형태	민간보조
지원조건	<ul style="list-style-type: none"> ○ 박람회 및 해외시장개척 : 군비 100%(편도항공료, 숙박비, 식비 등은 자부담) ○ 농식품 수출바우처사업 : 군비 50%, 자부담 50%
시행주체	산청군

단위사업

GAP(우수농산물)관리제도운영

□ 목적 및 주요내용

○ 목적

- GAP제도의 조기정착과 활성화 추진을 위하여 GAP인증에 소요되는 생산농가 부담비용 지원하여 GAP인증농가 확대를 위함

○ 주요내용

- GAP인증농가의 인증수수료 및 안전성 검사비 지원으로 GAP인증 비용 부담저하
- GAP인증면적 확대를 위한 주산지 토양, 수질검사 실시
- GAP인증 소규모시설(장비)지원사업
- GAP위생시설 보완지원

□ 관련 예산사업 내역

(단위:개, 백만원)

사업명	회계구분	'20결산	'21예산	'22예산	비고 (세부사업수)
GAP(우수농산물)관리제도 운영	일반회계	41	31	43	2
주산지 GAP 안전성분석 지원		36	20	32	
GAP 인증수수료지원		5	11	11	

□ 관련 예산사업 개요

사업명	주산지 GAP 안전성분석 지원
사업내용	○ 집단화된 주산지에 대한 토양, 용수 안전성 검사기관 선정 후 용역 시행 ○ GAP인증 분석비 지원
사업기간	2022년01월01일 ~ 2026년12월31일
지원형태	직접수행
지원조건	○GAP인증 유지자 ○GAP인증 안전성, 토양, 용수, 중금속, 농약 분석한 후 신청자 · 토양용수 분석 : 농경지에 대한 토양·용수 안전성 검사를 시행하고자 하는 지자체 (과거 안전성 검사비용 3년 이내 지원받은 경우 제외) · 안전성 검사비 지원 : 신청일을 기준으로 GAP 인증을 유지하고 있는자 (GAP 인증을 받은 자 또는 받기 위해 안전성 검사를 실시하고 그 비용을 부담한 자에게 지원하되 다른 안전성 검사비용을 지원받거나 분석결과 인증
시행주체	산청군

사업명	GAP 인증수수료지원
사업내용	GAP 인증수수료 지원
사업기간	2022년01월01일 ~ 2026년12월31일
지원형태	민간보조
지원조건	관내 GAP 인증농가
시행주체	산청군

사업명	GAP 인증 소규모시설(장비) 지원사업
사업내용	<ul style="list-style-type: none"> - GAP 신규인증 및 유지관리를 위한 소규모 시설(20㎡이하 시설물) 및 작업도구 등 화장실(신규 시설물 및 기존 화장실 시설개보수 가능), 간이화장실, 농약 보관함, 작업도구 보관함(앵글 등 작업도구 선반), 탈의실, 각종 소규모 장비 보관창고(20㎡이하), 기타 위생관리 도구 등 - GAP 인증 관련 농업인 편의 및 안전 시설 및 장비 등 - 개별 농가 수확후 처리시설 작업장 바닥 개선(수세청소 가능 시설)
사업기간	2022년01월01일 ~ 2026년12월31일
지원형태	민간보조
지원조건	GAP인증농가 및 인증신청예비농가
시행주체	산청군

사업명	GAP 인증수수료 지원(자체)
사업내용	GAP인증을 위한 인증수수료 지원
사업기간	2022년01월01일 ~ 2026년12월31일
지원형태	민간보조
지원조건	관내 GAP인증농가의 신규인증 및 갱신인증
시행주체	산청군

단위사업

쌀산업 경쟁력강화

□ 목적 및 주요내용

○ 목적

- 농자재 가격상승으로 어려움을 겪고 있는 벼 생산농가의 가격경쟁력과 품질경쟁력 확보

○ 주요내용

- 공공비축미 포대벼 PP포대 구입비를 지원하여 벼생산농가의 안정적인 벼생산을 가능하도록 함
- 정부양곡의 안정적인 보관을 하기위하여 보관창고의 개보수 및 개선사업
- 농협 자체수매에 대한 벼수매 가격 보전 사업을 추진하여 쌀가격 유지

□ 관련 예산사업 내역

(단위:개, 백만원)

사업명	회계구분	'20결산	'21예산	'22예산	비고 (세부사업수)
쌀산업 경쟁력 강화	일반회계	305	313	342	5
정부양곡관리비지원		5	40	5	
공공비축미 매입 관리지원		0	0	0	
양정사업 지원 및 관리		250	250	250	
양정시설 지원사업		50	24	72	
통합 쌀 브랜드 포장재 지원사업		0	0	15	

□ 관련 예산사업 개요

사업명	정부양곡관리비 지원
사업내용	양정업무 추진 경비 - 여비 및 급량비 지급
사업기간	2022년01월01일 ~ 2026년12월31일
지원형태	직접수행
지원조건	정부관리양곡업무를 담당하는 담당자에게 지원
시행주체	산청군

사업명	공공비축미 매입 관리지원
사업내용	공공비축미 매입포대 및 톤백 저울 지원
사업기간	2022년01월01일 ~ 2026년12월31일
지원형태	직접수행
지원조건	공공비축미 매입포대 : 보조50%, 자부담50%
시행주체	산청군

사업명	양정사업 지원 및 관리
사업내용	벼 수매가격 보전사업 통합쌀 브랜드 지원사업 양곡창고 개보수 지원사업 등
사업기간	2022년01월01일 ~ 2026년12월31일
지원형태	민간보조
지원조건	벼수매가격 보전사업 : 군비 50%, 농협50% 통합쌀 브랜드 지원사업 : 보조70%, 자부담 30% 양곡창고 개보수 지원사업 : 군비 50%, 자부담 50%
시행주체	산청군

사업명	양정시설 지원사업
사업내용	시설물 및 기계 및 장비 교체
사업기간	2022년01월01일 ~ 2026년12월31일
지원형태	민간보조
지원조건	미곡종합처리장(RPC) 및 쌀 가공업체
시행주체	산청군

사업명	통합 쌀 브랜드 포장재 지원사업
사업내용	통합 쌀 브랜드(메뚜기쌀) 포장재 제작 지원
사업기간	2022년01월01일 ~ 2026년12월31일
지원형태	민간보조
지원조건	경남 브랜드쌀 평가 수상
시행주체	산청군

단위사업

공동브랜드 관리 육성

□ 목적 및 주요내용

○ 목적

- 운송수단을 통한 공동브랜드와 농특산물 홍보로 효과 극대화
- 공동브랜드 관련 지원사업으로 브랜드 활성화 및 경쟁력 강화
- 공동브랜드 언론홍보 통한 인지도 향상

○ 주요내용

- 공동브랜드 택시 홍보(외부광고)
- 산엔청공동브랜드 포장박스제작 지원사업
- 브라보경남 포장재 지원사업
- 산엔청 공동브랜드 언론홍보

□ 관련 예산사업 내역

(단위:개, 백만원)

사업명	회계구분	'20결산	'21예산	'22예산	비고 (세부사업수)
공동브랜드관리육성	일반회계	810	197	906	1
공동브랜드 홍보마케팅 강화		810	197	906	

□ 관련 예산사업 개요

사업명	공동브랜드 홍보마케팅 강화
사업내용	산엔청 공동브랜드 택시 외부광고료 지급, 산엔청 공동브랜드 포장박스제작 지원사업, 농특산물 수송차량 래핑 등
사업기간	2022년01월01일 ~ 2026년12월31일
지원형태	직접수행
지원조건	군비 100%
시행주체	산청군

단위사업

마케팅사업

□ 목적 및 주요내용

○ 목적

- 산엔청쇼핑몰 매출증대를 위한 온·오프라인 홍보 및 입점자 역량 강화
- 산엔청쇼핑몰 입점상품 경쟁력 강화 및 판로개척

○ 주요내용

- 산엔청쇼핑몰 홍보 및 활성화
- 산엔청쇼핑몰 입점자 지원사업 실시
- 산엔청쇼핑몰 홍보 및 이벤트 실시
- 온라인 마케팅 교육
- 공영TV홈쇼핑 지원

□ 관련 예산사업 내역

(단위:개, 백만원)

사업명	회계구분	'20결산	'21예산	'22예산	비고 (세부사업수)
마케팅사업	일반회계	785	1,151	1,241	9
마케팅 추진		10	14	14	
산엔청쇼핑몰 운영		85	88	222	
쇼핑몰 및 콘텐츠 구축		0	235	52	
로컬푸드 육성사업 지원		0	214	40	
신유통채널 구축운영		134	90	142	
산청군 로컬푸드 운영 및 지원		129	178	253	
마케팅 홍보		48	57	157	
마케팅 지원		349	235	341	
공영홈쇼핑 방송지원		30	40	20	

사업명	산엔청쇼핑몰 운영
사업내용	쇼핑몰 홍보 및 이벤트 개최, 홍보물 및 물품 제작, 택배비 지원, 온라인 마케팅 교육, 콜센터 기간제근로자 인건비 등
사업기간	2022년01월01일 ~ 2026년12월31일
지원형태	직접수행
지원조건	산엔청쇼핑몰 및 쇼핑몰 입점자
시행주체	산청군

사업명	쇼핑몰 및 콘텐츠 구축
사업내용	제품상세페이지 200건, 서비스 및 시스템 구축
사업기간	2022년01월01일 ~ 2026년12월31일
지원형태	직접수행
지원조건	군비 100%
시행주체	산청군

사업명	로컬푸드 육성사업 지원
사업내용	○ 로컬푸드 직매장 : 직매장 내부시설, 기자재 설치, 인테리어비용 지원 ○ 직거래장터 : 지역 관광명소와 연계한 주말 정례 직거래장터 개설 ○ 꾸러미사업 : 소량 다품목 신선채소의 꾸러미납품을 통한 농가 소득 증대 ○ 소규모 농산물 판매시설 : 5평이내의 기자재 및 홍보비 지원
사업기간	2022년01월01일 ~ 2026년12월31일
지원형태	민간보조
지원조건	도 지침에 의함
시행주체	산청군

사업명	신유통채널 구축운영
사업내용	산엔청쇼핑몰 구매 채널 확장사업
사업기간	2022년01월01일 ~ 2026년12월31일
지원형태	직접수행
지원조건	군비 100%
시행주체	산청군

사업명	산청군 로컬푸드 운영 및 지원
사업내용	고속도로 산청휴게소 (상,하)내 로컬푸드 행복장터 운영 2개소
사업기간	2022년01월01일 ~ 2026년12월31일
지원형태	직접수행
지원조건	산청군 로컬푸드 행복장터 운영
시행주체	산청군

사업명	공영홈쇼핑 방송지원
사업내용	공영TV홈쇼핑 방영 지원
사업기간	2022년01월01일 ~ 2026년12월31일
지원형태	민간보조
지원조건	1개소당 9백만원 정액지원
시행주체	산청군

단위사업

농촌자원사업

□ 목적 및 주요내용

○ 목적

- 지역특산자원 및 기존 인프라를 활용한 융복합 산업육성과 치유농업육성 기술지원
- 작목별 특성에 맞는 농업인이 안전관리 실천 등 농작업 재해 선제적 대응 강화
- 농촌체험 서비스 및 지역먹길 공급능력의 체계적 육성과 조직화를 통한 역할 확대

○ 주요내용

- 생활문화 신기술보급으로 자원소득화 창출
- 농작업 환경개선 안전한 농업환경 실현
- 농촌체험관광 및 향토식문화 상품화 능력향상 지역먹거리 활성화

□ 관련 예산사업 내역

(단위:개, 백만원)

사업명	회계구분	'20결산	'21예산	'22예산	비고 (세부사업수)
농촌자원사업	일반회계	187	148	237	6
생활문화정보관 운영		64	59	88	
향토식문화브랜드화		1	9	13	
농촌관광활성화		4	23	28	
우리쌀 가공식품 활용 전문교육		4	7	8	
작목별 맞춤형 안전관리 실천시범		50	0	50	
농촌어르신 복지생활 실천시범(전환)(전환사업)		64	50	50	

□ 관련 예산사업 개요

사업명	생활문화정보관 운영
사업내용	생활문화정보관 운영비(인부임 포함)
사업기간	2022년01월01일 ~ 2026년12월31일
지원형태	직접수행
지원조건	군비 100%
시행주체	산청군

사업명	향토식문화브랜드화
사업내용	생활문화정보관 식문화교육 및 향토음식 소득화 지원
사업기간	2022년01월01일 ~ 2026년12월31일
지원형태	직접수행
지원조건	군비 100%
시행주체	산청군

사업명	농촌관광활성화
사업내용	농촌관광홍보 활성화 및 지원
사업기간	2022년01월01일 ~ 2026년12월31일
지원형태	직접수행
지원조건	농촌관광연구회 및 산청홍보
시행주체	산청군

사업명	우리쌀 가공식품 활용 전문교육
사업내용	교육 재료비 및 강사비
사업기간	2022년01월01일 ~ 2026년12월31일
지원형태	직접수행
지원조건	우리쌀 가공식품 교육을 받는 산청군 관내 급식관계 영양사 및 조리사
시행주체	산청군

사업명	작목별 맞춤형 안전관리 실천시범
사업내용	농작업 안전보호구, 안전장비 및 보조장치 보급 안전교육, 교재제작, 선진지견학, 홍보 등
사업기간	2022년01월01일 ~ 2026년12월31일
지원형태	민간보조
지원조건	농작업 안전보호구, 안전장비 및 보조장치 보급(국비 50%, 군비 50%)
시행주체	산청군

사업명	농촌어르신 복지생활 실천시범(전환사업)
사업내용	○ 마을별 특성, 농촌노인 보유기술, 숨씨 활용 사업화 기설 지원 ○ 농업인 공동체 소통 활동 및 비즈니스 공간 조성 ○ 손쉽게 할 수 있는 경제활동 지원으로 경제, 심리적 여유갖기 사업 등
사업기간	2022년01월01일 ~ 2026년12월31일
지원형태	민간보조
지원조건	농촌어르신 복지실천시범 마을로 선정된 곳에 한하여 지원
시행주체	산청군

단위사업

생활문화사업

□ 목적 및 주요내용

○ 목적

- 지속적인 현장수요 맞춤형 전문인력 양성
- 전문농업인력양상 및 농업기술지도 역량강화를 통한 농업인 삶의 질 향상

○ 주요내용

- 농업·농촌의 가치창출 주체 생활개선회 육성
- 실력있는 여성농업인 육성을 위한 실습형 교육 확대
- 생활문화정보관 활용 농촌여성 전문교육 강화

□ 관련 예산사업 내역

(단위:개, 백만원)

사업명	회계구분	'20결산	'21예산	'22예산	비고 (세부사업수)
생활문화사업	일반회계	123	140	238	10
농촌여성 육성 운영		45	62	74	
여성일감상품 소득화 지원		19	10	30	
농촌자원 역량개발 시범		0	22	55	
농촌자원연구회 성과 전시		0	0	25	
농작업현장 친환경 화장실 설치		5	5	5	
생활개선회 정보지 보급		18	18	21	
농촌자원 융복합 전문 능력 개발		4	4	4	
다목적 발효 배양기구 보급		5	0	5	
농촌교육농장 육성 시범		22	14	14	
농작업 재해예방 안전 기술 능력배양		5	5	5	

□ 관련 예산사업 개요

사업명	농촌여성 육성 운영
사업내용	농촌여성 생활문화교육 및 품목별연구회 지원
사업기간	2022년01월01일 ~ 2026년12월31일
지원형태	직접수행
지원조건	군비 100 %
시행주체	산청군

사업명	여성일감상품 소득화 지원
사업내용	소규모 여성일감사업장 포장재 등 지원
사업기간	2022년01월01일 ~ 2026년12월31일
지원형태	기타
지원조건	농촌여성 소규모 일감사업장 지원
시행주체	산청군

사업명	농촌자원 역량개발 시범
사업내용	선진지 견학 등
사업기간	2022년01월01일 ~ 2026년12월31일
지원형태	직접수행
지원조건	군비 100%
시행주체	산청군

사업명	농촌자원연구회 성과 전시
사업내용	전시회 개최를 위한 비용 지원
사업기간	2022년01월01일 ~ 2026년12월31일
지원형태	직접수행
지원조건	군비 100%
시행주체	산청군

사업명	농작업현장 친환경 화장실 설치
사업내용	하우스, 들판 등 농작업 현장 친환경 화장실 설치
사업기간	2022년01월01일 ~ 2026년12월31일
지원형태	직접수행
지원조건	도비 50%, 군비 50%
시행주체	산청군

사업명	생활개선회 정보지 보급
사업내용	전국 생활개선회 활동 및 정보교류가 될 수 있고 농촌자원사업에 도움이 될 수 있는 정보지 선정 보급
사업기간	2022년01월01일 ~ 2026년12월31일
지원형태	민간보조
지원조건	도비 20%, 군비 80%
시행주체	산청군

사업명	농촌자원 융복합 전문능력 개발
사업내용	6차 산업화 워크숍 및 국내외 선진현장 체험학습 농촌 여성리더와 지도자의 다양한 농업경영 기술교육 수요에 부응하는 능력개발교육
사업기간	2022년01월01일 ~ 2026년12월31일
지원형태	민간보조
지원조건	도비 50%, 군비 50%
시행주체	산청군

사업명	다목적 발효 배양기구 보급
사업내용	사용 간편한 다목적 발효 기구 보급
사업기간	2022년01월01일 ~ 2026년12월31일
지원형태	민간보조
지원조건	도비 30%, 군비 50%, 자부담 20%
시행주체	산청군

사업명	농촌교육농장 육성 시범
사업내용	교육장, 기자재 구입, 체험시설 등 농촌체험 학습활동 기반 조성 등
사업기간	2022년01월01일 ~ 2026년12월31일
지원형태	민간보조
지원조건	도비 30%, 군비 50%, 자부담 20%
시행주체	산청군

사업명	농작업 재해예방 안전기술 능력배양
사업내용	산업안전보건공단 연계 농작업 재해예방 관리 및 안전교육 생활안전관리, 농작업 편이, 안전장비, 참여형 안전교육 사례 농작업 재해예방 종합 평가회 개최 등
사업기간	2022년01월01일 ~ 2026년12월31일
지원형태	민간보조
지원조건	도비 30%, 군비 70%
시행주체	산청군

사업명	우리쌀빵 제조기술 보급시범
사업내용	지역농산물과 우리 쌀을 활용한 쌀빵 제조기술 개발 및 보급 우리 쌀에 대한 올바른 정보제공 및 가치제고 교육
사업기간	2022년01월01일 ~ 2026년12월31일
지원형태	민간보조
지원조건	우리 쌀빵 제조기술 보급
시행주체	산청군

단위사업

농기계사업 지원

□ 목적 및 주요내용

○ 목적

- 농기계 순회수리교육 서비스로 농가 편의도모
- 임대사업 활성화를 통한 적기영농추진 및 농업환경 개선
- 농업인 교육으로 농기계 안전사고 예방 및 생명보호
- 농작업 기계화를 통한 부족 노동력 해소 및 경영비 절감

○ 주요내용

- 농기계 순회수리반 운영 : 2개반 6명
- 농기계임대사업소 운영 : 2개소, 임대농기계 341대
- 농촌지도 기반조성(농기계인프라구축) 지원 : 교육훈련 농업기계 구입 및 농기계 지원사업(양파이식기 외 2종 3대)
- 맞춤형 중소형 농기계 지원사업 : 2종 132대

□ 관련 예산사업 내역

(단위:개, 백만원)

사업명	회계구분	'20결산	'21예산	'22예산	비고 (세부사업수)
농기계사업 지원	일반회계	902	833	1,332	5
농기계순회수리기술교육		19	23	22	
농기계임대사업소운영		779	712	1,162	
농촌지도 기반조성(미래, 농기계인프라구축)지원		47	54	116	
농업기계안전교육지원		8	15	12	
농기계등화장치 부착지원		49	30	20	

□ 관련 예산사업 개요

사업명	농기계순회수리기술교육
사업내용	농기계안전운영교육
사업기간	2022년01월01일 ~ 2026년12월31일
지원형태	직접수행
지원조건	농기계수리농가당 3만원 무상지원 군비100%
시행주체	산청군

사업명	농기계임대사업소 운영
사업내용	농기계 임대사업소 운영 농기계 구입
사업기간	2022년01월01일 ~ 2026년12월31일
지원형태	직접 수행
지원조건	산청군 관내농업인 농기계임대사업의 운영 및 관리
시행주체	산청군

사업명	농촌지도 기반조성(미래, 농기계인프라구축)지원
사업내용	농기계현장이용기술교육 교육용 농기계 구입
사업기간	2022년01월01일 ~ 2026년12월31일
지원형태	직접수행
지원조건	도비:50%, 군비:50%
시행주체	산청군

사업명	농업기계안전교육 지원
사업내용	농기계 교육 : 2회 200명
사업기간	2022년01월01일 ~ 2026년12월31일
지원형태	직접수행
지원조건	산청군 관내에 주소를 두며, 농기계 교육훈련을 신청하여 교육을 받는 자
시행주체	산청군

사업명	농기계등화장치 부착지원
사업내용	농업기계(경운기, 트랙터 등) 도로 주행 농기계 등화장치 부착지원 * 등화장치 : 저속차량 표시등, 방향지시등
사업기간	2022년01월01일 ~ 2026년12월31일
지원형태	직접수행
지원조건	산청군 관내 농업기계를 소지한 농업인
시행주체	산청군

사업명	교육용농업기계지원(지원)
사업내용	교육용농기계구입2대
사업기간	2022년01월01일 ~ 2026년12월31일
지원형태	직접수행
지원조건	산청군 농기계관련 부서에서 농기계교육훈련사업 장비구입시 지원
시행주체	산청군

단위사업

농촌 봉사 활성화

□ 목적 및 주요내용

○ 목적

- 군민의 생활불편사항 처리
- 120합동순회봉사로 저소득층 농가에 경제적 혜택 제공
- 가로(보안)등 설치 및 관리로 범죄예방 및 안전사고 미연 방지

○ 주요내용

- 가로(보안)등 보수 및 유지관리로 주민생활 불편사항 해결
- 매년 2~12월, 월 1회, 년 11회 120합동순회봉사활동 실시
- 가로(보안)등 신·이설 및 교체사업 실시

□ 관련 예산사업 내역

(단위:개, 백만원)

사업명	회계구분	'20결산	'21예산	'22예산	비고 (세부사업수)
농촌 봉사 활성화	일반회계	1,950	1,581	2,401	3
120자원봉사회 운영		3	4	4	
120자원봉사회 봉사활동 지원		4	30	30	
가로등 및 보안등 설치·관리		1,943	1,548	2,368	

□ 관련 예산사업 개요

사업명	120자원봉사회 운영
사업내용	120자원봉사회 봉사활동 지원
사업기간	2022년01월01일 ~ 2026년12월31일
지원형태	직접수행
지원조건	군비 100%
시행주체	산청군

사업명	120자원봉사회 봉사활동 지원
사업내용	생활민원 해결, 120자원봉사회 봉사활동 지원
사업기간	2022년01월01일 ~ 2026년12월31일
지원형태	직접수행
지원조건	군비 100 %
시행주체	산청군

사업명	가로등 및 보안등 설치·관리
사업내용	0. 가로등 및 보안등 신설, 이설, 교체, 보수 0. 노후 가로등 및 보안등 교체 및 유지관리
사업기간	2022년01월01일 ~ 2026년12월31일
지원형태	직접수행
지원조건	군비 100 %
시행주체	산청군

산청군의회

의 회 사 무 과

□ 성과계획 총괄표

가. 총괄

(단위:개, 백만원)

부서명	성과계획				예산액		
	전략목표수	정책사업목표		단위사업수	예산액	전년도예산액	비교증감
		개수	지표수				
계	1	1	3	2	862	829	34
의회사무과	1	1	3	2	862	829	34

나. 성과계획 및 자원비중

전략목표명 (부서명)	정책사업목표명	성과지표명	예산액 (백만원)	
			예산액	비중(%)
선진의회 구현을 위한 의정역량 강화 (의회사무과)	효율적인 지방의회 운영 지원	의회운영실적	842	99.49
		조례규칙제개정		
		의정활동지원실적		

전략목표	선진의정 구현을 위한 의정역량 강화
[소관부서]	의회사무과

1. 기본방향

- 효율적인 의정운영 도모
- 의정활동 역량강화 추진
- 적극적인 의정활동 지원

< 정책사업목표 현황 >

(단위:개, 백만원)

정책사업목표	성과 지표수	단위 사업수	예산액
효율적인 지방의회 운영 지원	3	2	842

2. 조직 및 인력현황

(단위 : 명)

부서명	정원				현원	계단위 직제명
	계	4급이상	5급	6급이하		
계	13	0	3	10	13	
의회사무과	13	0	3	10	13	의사담당

3. 예산현황

(단위 : 백만원, %)

구분	예산액		전년도예산액		비교증감	
	예산액	구성비	예산액	구성비	증감액	증감률
계	862	100.00 %	829	100.00 %	34	4.10%
정책사업	846	98.14 %	815	98.35 %	32	3.87%
행정운영경비	16	1.86 %	14	1.65 %	2	17.60%
인력운영비	0	0.00 %	0	0.00 %	0	0.00%
기본경비	16	1.86 %	14	1.65 %	2	17.60%
재무활동	0	0.00 %	0	0.00 %	0	0.00%

(1) 주요내용

- 효율적인 지방의회 운영
 - 의정활동 홍보
 - 의회 홍보물 제작 및 책자 발간
 - 의정활동 지원
 - 의회행사 및 의정활동 보조
- 의정활동 전문성 강화
 - 의정활동 전문성 함양
 - 의정자료 수집 및 의원 연수, 연찬회 참석

(2) 성과지표 및 목표치 설정

< 성과지표별 목표치 설정 >

성과지표(단위)	지표 유형	가중치	실적 및 목표치					측정산식 또는 측정방법	자료수집 방법/출처	
			구분	'20	'21	'22	'23			'24
의회운영실적(건수)	일반	0.2	목표	13	13	13	13	0	정례회, 임시회, 행정간담회 건수	회의록, 전자문서
			실적	13	0					
조례규칙제개정(건수)	핵심	0.6	목표	52	52	52	52	0	조례규칙 제개정 건수	의안처리부
			실적	33	0					
의정활동지원실적(건수)	일반	0.2	목표	5	10	10	10	0	자유발언 및 군정 질문 건수	회의록, 전자문서
			실적	15	0					

< 성과지표별 목표치 설정 근거 >

- 의회운영실적
 - 최근 4년간 실적 평균값으로 설정
- 조례규칙제개정
 - 최근 4년간 실적 평균값으로 설정
- 의정활동지원실적
 - 최근 4년간 실적 평균값으로 설정

정책사업목표별 성과지표 현황

부서별	정책사업목표명	성과지표명(단위)	22년 목표치	지표종류		예산액 (백만원)
				정량/ 정성	성격	
총 계						842
의회사무과	효율적인 지방의회 운영 지원	의회운영실적(건수)	13	정량	산출	842
		조례규칙제개정(건수)	52	정량	산출	
		의정활동지원실적(건수)	10	정량	산출	

단위사업

지방의회 운영

□ 목적 및 주요내용

○ 목적

- 효율적인 의회운영으로 군민에게 신뢰받는 의회상 정립
- 의정활동 홍보를 통한 의정 동참 유도

○ 주요내용

- 전자회의시스템 운영을 통한 종이 없는 선진 의회 실현
- 의정활동 홍보물 제작을 통한 의정 홍보
- 의원의 각종 입법연구 활동 지원을 위한 의정연수

□ 관련 예산사업 내역

(단위:개, 백만원)

사업명	회계구분	'20결산	'21예산	'22예산	비고 (세부사업수)
지방의회운영	일반회계	252	265	272	1
효율적인 지방의회운영		252	265	272	

□ 관련 예산사업 개요

사업명	효율적인 지방의회운영
사업내용	의회홍보광고, 의회 위탁교육, 의회 회의록 및 전자회의시스템 운영, 의회홈페이지 관리, 기타의회 운영경비
사업기간	2022년01월01일 ~ 2026년12월31일
지원형태	직접수행
지원조건	군비 100 %
시행주체	산청군

단위사업

의정활동의 전문화

□ 목적 및 주요내용

○ 목적

- 의정자료수집 및 연구를 통한 의정 역량 강화
- 상임위원회 운영을 통한 전문성 향상

○ 주요내용

- 적극적인 의정활동을 위한 의정자료 수집 및 연구
- 상임위원회 운영으로 효율적인 의정 수행

□ 관련 예산사업 내역

(단위:개, 백만원)

사업명	회계구분	'20결산	'21예산	'22예산	비고 (세부사업수)
의정활동의 전문화	일반회계	451	545	570	1
의정활동 전문성 강화		451	545	570	

□ 관련 예산사업 개요

사업명	의정활동 전문성 강화
사업내용	의정활동 경비, 월정수당, 의원국내여비, 의원국외여비, 의정활동공통업무추진비, 기관운영업무추진비, 의장단협의체부담금, 의원연금및국민건강부담금.
사업기간	2022년01월01일 ~ 2026년12월31일
지원형태	직접수행
지원조건	군비 100 %
시행주체	산청군