

2024년도 예산의 성과계획서



산청군

목 차

제1장 성과계획 관리체계 및 재정운용방향

비전 및 체계
조직 및 인력 총괄
성과계획 총괄표

제2장 전략목표별 성과계획 추진계획

기 획 조 정 실
행 정 교 육 과
재 무 과
경 제 교 통 과
안 전 총 괄 과
건 설 과
지 역 발 전 과
한 방 향 노 화 과
문 화 체 육 과
관 광 진 흥 과
산 립 녹 지 과
주 민 복 지 과
복 지 지 원 과
민 원 과
환 경 위 생 과
상 하 수 도 과
보 건 정 책 과
건 강 관 리 과
농 축 산 과
농 업 진 흥 과
농 식 품 유 통 과
의 회 사 무 과

제1장 성과계획 관리체계 및 재정운용방향

1. 비전 및 체계

소통과 화합, 변화와 성장,
군민과 함께하는 새로운 산청

새로운 변화, 모두가 행복한 산청

군정방침

- 생동하는 지역경제
- 풍요로운 농업농촌
- 행복나눔 희망복지
- 찾고싶은 문화관광
- 신뢰받는 공감행정

추진방향

- ▶ 경제위기 극복을 위한 지역경제 활력사업 역점 추진
- ▶ 소득증대를 통한 꿈이 이루어지는 농업 농촌 건설
- ▶ 사각지대 없는 체감복지로 모두가 행복한 지역사회 조성
- ▶ 관광콘텐츠의 다양화 및 차별화로 찾고싶은 관광산청 구현
- ▶ 믿음과 신뢰를 바탕으로 군민들의 행복한 삶을 위한 행정 추진

2. 조직 및 인력 총괄현황

● 기구 및 정원

- 기구 : 1실 2국 15과 2직속기관(5과) 1의회 11읍면
- 정원 : 본청 334, 군의회 19, 직속기관 124(보건의료원 66, 농업기술센터 58), 읍면 177

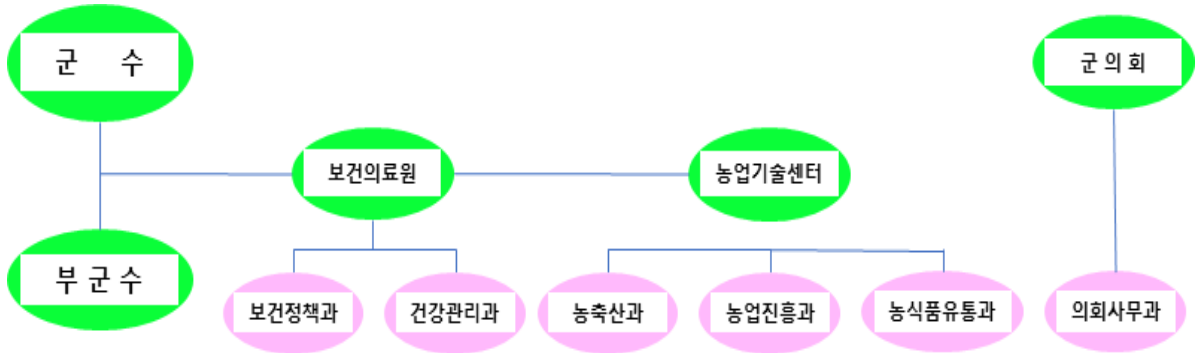

기획조정실	행정교육과	재무과	경제교통과	안전총괄과	건설과	지역발전과
기획 예산 감사 공보 법무규제 인구정책	행정 사무 혁신 단체 평생교육 전산정보 추모공원관리	세무 입관 리과 표평 가외 수입 리 경 재 산 관 리	지역경제 일자리창출 에너지관리 교통정책	안전정책 중대재해예방 자연재난 관제통신	건설행정 도로 하천 농업기반	도시계획 도시재생 주거 농촌개발 투자유치 자산관리 B/F

향노화관광국				복지민원국				
한방향노화과	문화체육과	관광진흥과	산림녹지과	주민복지과	복지지원과	민원과	환경위생과	상하수도과
한방향노화 한방진흥 약초경영 관리운영 시설사업 휴양림	문화예술 문화재 체육행정 체육시설	관광기획 관광마케팅 관광개발 관광시설	산림행정 산림보호 산지관리 산촌소득 녹지조성	복지기획 희망복지 통합조사 기초생활	장애인복지 노인복지 여성가족 이동청소년	민원행정 개발허가 건축허가 지적재조사 공간정보	환경보전 환경지도 자원순환 환경시설 위생	관리 상수도 하수도 시설운영 수질개선



3. 성과계획 총괄표

가. 총괄

(단위:개, 백만원)

부서명	성과계획				예산액		
	전략목표수	정책사업목표		단위사업수	예산액	전년도예산액	비교증감
		개수	지표수				
계	22	120	265	256	633,107	632,251	856
기획조정실	1	6	11	8	43,399	36,514	6,885
행정교육과	1	11	26	17	84,732	81,079	3,654
재무과	1	6	12	10	6,168	3,472	2,696
경제교통과	1	9	17	16	22,215	28,022	-5,807
안전총괄과	1	5	19	9	16,174	21,487	-5,313
건설과	1	5	12	16	67,849	70,772	-2,923
지역발전과	1	7	15	11	29,638	42,746	-13,108
한방향노화과	1	7	14	13	11,047	18,667	-7,620
문화체육과	1	4	8	15	20,104	18,752	1,352
관광진흥과	1	5	8	6	12,760	9,856	2,904
산림녹지과	1	3	5	14	28,330	26,235	2,095
주민복지과	1	6	10	14	19,938	17,448	2,490
복지지원과	1	6	12	18	94,259	90,870	3,389
민원과	1	3	5	7	2,134	2,842	-707
환경위생과	1	7	14	12	12,904	13,970	-1,067
상하수도과	1	9	16	14	68,737	57,852	10,885
보건정책과	1	2	7	10	7,367	6,835	532
건강관리과	1	2	11	11	4,003	4,065	-62
농축산과	1	4	9	13	52,156	48,852	3,304
농업진흥과	1	5	11	8	9,831	10,615	-784
농식품유통과	1	7	20	12	14,053	15,802	-1,749
의회사무과	1	1	3	2	949	1,179	-230
산청읍	0	0	0	0	491	477	14
차황면	0	0	0	0	332	332	0
오부면	0	0	0	0	318	317	1
생초면	0	0	0	0	390	390	0
금서면	0	0	0	0	377	378	-1
삼장면	0	0	0	0	345	342	3
시천면	0	0	0	0	442	437	6

부서명	성과계획				예산액		
	전략목표수	정책사업목표		단위사업수	예산액	전년도예산액	비교증감
		개수	지표수				
단성면	0	0	0	0	497	494	3
신안면	0	0	0	0	483	470	13
생비량면	0	0	0	0	323	322	1
신등면	0	0	0	0	363	361	2

나. 성과계획 및 자원비중

전략목표명 (부서명)	정책사업목표명	성과지표명	예산액 (백만원)	
				비중(%)
군민이 공감하는 산청 비전 실현으로 모두가 행복한 산청 구현 (기 획조정실)	- 인구정책 종합 대책 추진으로 효율적인 인 구정책에 기여 - 정확한 통계조사 추 진으로 군민의 알권리 제공 강화	인구증가율	2,895	0.58
	군정발전 및 발전지향 적 의회 관계 유지	대외평가 실적		
		군수공약사업 이행률		
	건전재정운영	지방재정 신속집행률(%)		
		국도비 확보액		
	청렴한 공직자상 확립 및 변화와 생산적 감 사	청렴도 향상		
		청백-e시스템 처리율		
	효율적인 군정 홍보를 통한 적극적으로 공감 하는 공보 행정	군정홍보 기사 보도율		
		군정홍보 방송 보도율		

전략목표명 (부서명)	정책사업목표명	성과지표명	예산액 (백만원)	
				비중(%)
군민이 공감하는 산청 비전 실현으로 모두가 행복한 산청 구현 (기 획조정실)	군민권익 향상을 위한 법무 행정 지원 강화	소송수행 승소율	2,895	0.58
		규제개혁 제안 중앙부처 수용여부		
소통과 화합으로 군민 이 공감하는 자치행정 실현 (행정교육과)	군민이 체감하는 주민 참여 열린행정 실현	정부혁신 및 적극행정 추진	15,212	3.03
		주민자치센터 관리		
		건전한 노사문화 성립		
		건전한 사회단체 육성		
		재외 향우와의 유대관리 형성		
	농촌지역의 열악한 교 육환경을 개선하여 인 재 및 인구유출을 방 지하여 지속 발전 가 능한 지자체 건설	향토장학회 기탁금 모 금액		
		우정학사 운영 만족도		
	군민친화 생애주기별 평생학습 플랫폼 구축 이라는 목표아래 대상 목적, 내용 등 다양한 평생교육 프로그램 운 영 및 평생학습 체계 구축을 통해 지역주민 의 삶의 질 향상 도모	평생교육 프로그램 수		
	소통과 개방의 지역정 보화 추진	정보화교육실적		
		개인정보보호 및 보안 강화		
공공데이터 개방				
쾌적한 산청함양사건 추모공원 유지관리	공원관리 상태 및 위 령제 행사지원			

전략목표명 (부서명)	정책사업목표명	성과지표명	예산액 (백만원) 비중(%)		
소통과 화합으로 군민이 공감하는 자치행정 실현 (행정교육과)	인구유입 및 정주환경 개선으로 지역경제 활성화, 공무원아파트 임대관리로 직원 후생 복지 향상	아파트임주율	6,129	1.22	
	공정하고 투명한 조직 관리 및 체계적인 인력 운영	성과중심의 조직관리 및 인사운영			
		체계적인 인력 운영관리			
	공무원 교육지원 활성화를 통한 직무능력 향상 및 역량강화	상시학습 교육이수율			
	일선행정업무 수행지원, 자매결연 교류 추진	한마음대회 지원 및 상해보험 가입			
		자매결연 교류 횟수			
	철저한 국기관리로 국기의 존엄성 확보, 국경일 등 태극기 게양 홍보를 통하여 게양률 증대 해외우수지역 및 사례 견학을 통한 글로벌 역량강화	태극기 관리			
		태극기 게양 홍보율			
		모범공무원 등 해외연수			
		기록물 관리			
	일하고 싶은 직장분위기 조성 및 다양한 후생 복지사업 추진	맞춤형 복지제도 운영 실적			
		구내식당 이용률			

전략목표명 (부서명)	정책사업목표명	성과지표명	예산액 (백만원)		
				비중(%)	
소통과 화합으로 군민이 공감하는 자치행정 실현 (행정교육과)	일하고 싶은 직장분위기 조성 및 다양한 후생복지사업 추진	콘도이용 인원	15,314	2.80	
신뢰받는 군정실현을 위한 자치재정 확립 (재무과)	체계적 행정조직 운영	부서인력 운영 만족도	6,151	1.13	
	체계적 세원관리로 세입 목표액 달성	세정시책 발굴 및 홍보실적			
		세무조사 목표액 달성률			
		지방세 체납액 징수율			
		세외수입 과년도 체납액 정리율			
	공정한 개별주택가격 평가	개별주택가격 산정의 정정성(검증비율)			
	공정한 개별공시지가 평가	공시지가 산정의 적정성(검증비율)			
	투명한 회계운영으로 재정집행 효율성 증대	계약정보 공개율			
		노무비구분 관리 및 지급확인제 추진율			
	적극적이고 효율적인 공유재산 관리 물품 및 공용차량의 효율적 관리	공유재산대부료 부과 징수율			
물품관리실적율					
공유재산 보존부적합 재산 매각건수					
지역경제 활성화 (경제교통과)	<input type="checkbox"/> 발전소 주변 지역 정비	주민복지 지원사업	20,755	3.80	
	<input type="checkbox"/> 중소기업육성지원	이차보전금 지원			
	<input type="checkbox"/> 코로나19극복 및 지역경제 활성화	부서인력운영 만족도(%)			
	<input type="checkbox"/> 물가안정 및 지역 산업 기반조성	내고장상품권 판매실적			

전략목표명 (부서명)	정책사업목표명	성과지표명	예산액 (백만원)	
				비중(%)
지역경제 활성화 (경제교통과)	<input type="checkbox"/> 물가안정 및 지역 산업 기반조성	소상공인 경영환경개선	20,755	3.80
	<input type="checkbox"/> 전통시장운영관리	시설물 유지관리 실적		
		전통시장활성성화를 위한 행사 개최		
	<input type="checkbox"/> 새정부 국정 최우선 과제인 공공일자리 창출	공공일자리사업 참여		
		구인구직 알선 실적		
		사회적기업 등 발굴 실적		
	<input type="checkbox"/> 에너지기반시설 확충을 통한 에너지 복지향상	가스 타임밸브 보급		
		서민층 전기시설 개선사업(노후주택 위험 전기시설 개선사업)		
	<input type="checkbox"/> 대중교통 이용 주민들의 교통복지 향상을 위한 교통시설물 등 유지보수 및 개선 <input type="checkbox"/> 운수업계 경영난 해소 및 교통안전을 위한 재정 지원	① 대중교통 재정지원 실적		
		② 교통시설물 설치 및 관리		
③ 교통불편 신고처리율				
<input type="checkbox"/> 전략 산업단지 조성 <input type="checkbox"/> 산업단지 기반시설 조성을 위한 지역경제 발전 도모	예산집행실적			
<input type="checkbox"/> 산업단지 관리	산업단지 유지관리 실적			
재난 대비·대응 체계 구축 및 안전문화 정착 (안전총괄과)	각종 재난 및 사고로부터 국민의 생명과 재산을 보호	재난안전종사자 교육 이수 실적 증가율	15,257	2.79
		재난대응 안전한국훈련 실시 횟수		

전략목표명 (부서명)	정책사업목표명	성과지표명	예산액 (백만원) 비중(%)	
재난 대비·대응 체계 구축 및 안전문화 정 착 (안전총괄과)	각종 재난 및 사고로 부터 국민의 생명과 재산을 보호	물놀이 안전사고 발생 감소 실적	15,257	2.79
		안전문화운동 추진 증 가율		
	내실있는 민방위 교육 ·훈련 추진으로 비상 대비태세 확립	통합방위협의회 개최		
		민방위 교육훈련 참석 률		
	산청군 중대산업재해 및 중대시민재해 예방 총력 대응	산업안전보건위원회 운영 횟수		
		작업환경측정 실시 횟 수		
		산업재해발생 건수		
		유해 위험요인 파악 및 개선 실시 횟수		
	자연재해에 대비하기 위하여 상황실 운영 및 방재기반시설 정비 ·확충	방재종합상황관리		
		자연경감대책관리		
		재해예방사업		
	스마트도시 인프라 확 대 및 CCTV 영상정보 제공, 방범CCTV 구축, 행정정보통신망 안전 성 강화	방범용 지능형CCTV 구 축 실적		
		무선와이파이 구축 및 교체 실적		
		경로당 및 전통시장 화재경보시스템 운영 강화		

전략목표명 (부서명)	정책사업목표명	성과지표명	예산액 (백만원)	
				비중(%)
재난 대비·대응 체계 구축 및 안전문화 정 착 (안전총괄과)	스마트도시 인프라 확 대 및 CCTV 영상정보 제공, 방범CCTV 구축, 행정정보통신망 안전 성 강화	행정업무 정보시스템 고도화	15,257	2.79
		스마트도시계획 수립		
		지능형CCTV 선별관제 체계 구축		
군민이 안전한 생활 인프라 확충 및 정비 (건설과)	사회기반시설확충 및 정비로 지역 주민의 편익도모와 생산소득 향상 기여	소규모주민숙원사업(군시행)달성도(%)	95,732	17.53
		읍면주민숙원사업 달 성도		
		허가, 기부채납, 용도폐 지건수		
	도로 확충 및 정비로 군민 생활 편익 증진 과 지역 균형 발전 도 모	도로정비실적		
		교량점검 및 정비		
		도로유지관리 및 보수		
	하천의 효율적 관리로 사전 재해 예방 및 치 수, 친수시설 정비로 인한 하천의 기능 강 화	하천정비실적		
		하천유지관리실적		
		남강댐주변지역지원실 적		
	편리하고 안정적인 농 업 환경을 조성하여 주민 삶의 질 향상과 농업소득증대 기여	농업기반시설 정비 실 적		

전략목표명 (부서명)	정책사업목표명	성과지표명	예산액 (백만원)	
				비중(%)
군민이 안전한 생활 인프라 확충 및 정비 (건설과)	편리하고 안정적인 농 업 환경을 조성하여 주민 삶의 질 향상과 농업소득증대 기여	농업기반주민숙원사업 추진 실적	95,732	17.53
	자연재해발생을 사전 에 대비하기위하여 기 반시설 정비	재해예방사업		
활기찬 지역발전 인프 라 구축 (지역발전과)	○지리산권 케이블카 유치를 통한 편의시설 확충	①편의시설 확충	30,050	5.50
	○지역발전업무 관련 부서업무추진	① 부서인력 운영 만 족도(%)		
	○체계적인 군관리계 획 수립 및 관리를 통 한 토지이용 활성화 도모	① 군관리계획 수립 용역		
	○도시재생 사업을 통 한 쾌적한 지역환경 조성	① 도시계획도로개설 실적		
		② 도시재생사업추진 실적		
		③ 도시계획시설물유 지보수율		
	○농촌개발사업	① 지역 인적자원 육 성		
		② 마을만들기 프로그 램 개발 운영		
		③ 운영활성화 컨설팅		
	○농촌주거환경개선 사업과 주거복지사업 추진으로 정주여건 개 선 및 삶의 질 향상	① 주거환경개선사업 추진실적		
		② 가시권 노후 불량 건물 정비 실적		
		③ 지정계시대 설치 및 정비실적		
④ 공동주택 지원사업 추진실적				
⑤ 전원주택 지원사업 추진실적				

전략목표명 (부서명)	정책사업목표명	성과지표명	예산액 (백만원)	
				비중(%)
활기찬 지역발전 인프라 구축 (지역발전과)	○기업하기 좋은 여건 조성을 통한 투자유치 활성화	투자유치 실적	30,050	5.50
한방향노화의 메카! 웰니스 관광 동의보감촌 조성 (한방향노화과)	동의보감촌 관광자원 개발사업	동의보감촌 관람객수	8,736	1.60
		동의보감촌 근로자 사역수		
	행정조직운영(한방향노화과)	집행률		
	한방약초산업육성	신활력 역량강화사업 추진실적		
		웰니스체험, 캠프 및 체험 참여실적		
	한방약초산업의 이미지 강화	축제자립도		
		축제장 방문객 만족도		
	약용작물 경쟁력 강화	약용작물 재배면적		
		약용작물 연생산량		
	약초산업육성	약초가공기계 연간 가동률		
		약초재배교육 수료율		
	동의보감촌 시설 운영	동의보감촌 관람객 수		

전략목표명 (부서명)	정책사업목표명	성과지표명	예산액 (백만원)	
				비중(%)
한방향노화의 메카! 웰니스 관광 동의보감 촌 조성 (한방향노화 과)	동의보감촌 시설 운영	박물관 관람객 수	8,736	1.60
		휴양림 이용객 수		
군민과 함께하는 문화 .체육 활동으로 건강 한 산청 실현 (문화체 육과)	문화체육관련 원활한 부서업무추진	업무분위기 활성화 추 진	22,210	4.07
	문화예술 행사 추진 운영	문화원 운영 및 활동 실적		
		문화축제 관람객 수		
		문화예술행사 추진 횟 수		
		국가지정문화재 보수 사업 추진률		
	문화유산 보존관리	국가지정문화재 보수 사업 추진률		
		군민체육활동 활성화 및 인프라 구축		
	건전하고 활기찬 체육 활동 지원 및 체육인 육성	각종 체육대회 개최 및 참여 지원		
관광정책 기반 구 축으로 관광산업 육성 .지원 새로운 관광패턴 적극 대응 및 관광객 유치 체류형 관광 기반 시설 확충 관광시설물 체계적 인 관리 및 관광 편의 (관광진흥과)	-과 조직구성원 업무 분위기 활성화	업무분위기 활성화	14,347	2.63

전략목표명 (부서명)	정책사업목표명	성과지표명	예산액 (백만원) 비중(%)	
관광정책 기반 구축으로 관광산업 육성·지원 새로운 관광패턴 적극 대응 및 관광객 유치 체류형 관광 기반 시설 확충 관광시설물 체계적인 관리 및 관광 편의(관광진흥과)	-관광정책 기반구축으로 관광산업 육성지원	축제방문객	14,347	2.63
		관광신규사업발굴		
	- 새로운 관광패턴 적극 대응 및 차별화된 관광 홍보	관광마케팅 실시		
	- 체류형 관광 기반 시설 확충	문화관광자원 발굴		
		관광자원개발사업 추진		

전략목표명 (부서명)	정책사업목표명	성과지표명	예산액 (백만원)	
				비중(%)
관광정책 기반 구축으로 관광산업 육성·지원 새로운 관광패턴 적극 대응 및 관광객 유치 체류형 관광 기반 시설 확충 관광시설물 체계적인 관리 및 관광 편의(관광진흥과)	- 체류형 관광 기반 시설 확충	공동연계 관광자원개발사업 추진	14,347	2.63
	- 관광시설물 체계적인 관리 및 관광 편의 제고	관광시설 확충 및 관리		
자연과 사람이 함께하는 생태녹지공간 조성(산림복지과)	산림복지과 행정조직 운영		30,272	5.54
	산림의 육성, 이용가치제고 및 산림의 공익적 기능강화	예산집행실적		
		산림일자리 창출 수		
	산림소득증진 및 녹색산청 조성	예산집행실적		
산림소득증진 사업 추진실적				
희망을 주는 복지, 군민이 행복한 산청 구현(주민복지과)	주민복지과 부서의 안정적인 운영	집행률	19,154	3.51
	주민자치 기반 강화	복지회관 개보수 지원		
	국가보훈 관리 및 지원	참전유공자 및 국가유공자(유족)수당		
		보훈단체지원단체수		
		현충일 및 기타 행사 개최수		

전략목표명 (부서명)	정책사업목표명	성과지표명	예산액 (백만원)	
				비중(%)
희망을 주는 복지, 군민이 행복한 산청 구현 (주민복지과)	생활이 어려운 사람을 지원하여 주거안정과 주거수준 향상에 이바지함	기초주거급여수급자 신규수급자수	19,154	3.51
	복지 안전망 강화를 통한 복지사각지대 해소 자원봉사센터 운영 및 자원봉사 활성화	자원봉사 참여인원 증가율		
		긴급지원 발굴 및 지원실적		
	맞춤형 복지급여 지원으로 군민의 기본생활 보장	국민기초생활보장수급자 신규수급율		
		자활사업 참여율		
든든한 복지, 모두가 행복한 산청 (복지지원과)	원활한 부서업무 추진	직원근무만족도	92,673	16.97
	경제적 지원 및 사회활동 지원과 시설이용 지원을 통해 장애인의 복지증진	장애인연금수급율		
		장애인일자리참여율		
		장애인의료비 예산집행율		
	노인 맞춤형 서비스 지원으로 활기찬 노후 보장	기초연금 사후관리율		
		노인사회활동지원사업 참여율		
	양성이 평등하고 행복한 가족친화적인 서비스 지원 강화	산청군가족문화센터 프로그램운영		
		아이돌봄 서비스 예산 집행율		
	안전하고 질 높은 보육환경 조성으로 영유아가 행복한 복지서비스 강화	국공립어린이집 이용원아 확대		

전략목표명 (부서명)	정책사업목표명	성과지표명	예산액 (백만원)	
				비중(%)
든든한 복지, 모두가 행복한 산청 (복지지 원과)	아동이 안전하고 행복 한 복지 및 보호서비 스 제공 청소년의 균형 성장을 위한 활동 및 복지서 비스 확대	청소년복지서비스지원 율	92,673	16.97
		청소년수련관 청소년 이용률		
		아동발달지원계좌 적 립 비율		
군민이 행복한 민원행 정서비스 구현 (민원 과)	<input type="checkbox"/> 군민 행복 민원행 정서비스 강화	민원처리의 신속성(%)	4,497	0.82
	<input type="checkbox"/> 신속하고 공정한 인·허가 민원처리	건축민원 처리(%)		
	<input type="checkbox"/> 정확하고 신뢰할 수 있는 지적행정 구 현 <input type="checkbox"/> 세계표준 스마트 지적 구축 <input type="checkbox"/> 공간정보의 안정적 이고 효율적인 구축 관리	세계측지계 변환률		
		지적재조사사업 추진		
	지하시설물전산화			
클린 환경, 행복한 산 청 구현 (환경위생과)	대기오염 물질 저감사 업 추진으로 쾌적한 환경 조성	노후경유차 폐차 증감	12,920	2.37
		환경친화적자동차 보 급 증감		
	국토대청결 운동을 통 한 청결한 주거환경 조성	국토대청결 운동 추진		

전략목표명 (부서명)	정책사업목표명	성과지표명	예산액 (백만원)	
				비중(%)
클린 환경, 행복한 산 청 구현 (환경위생과)	국토대청결 운동을 통 한 청결한 주거환경 조성	유원지 방문객 민원 발생 건수	12,920	2.37
	수질오염물질 배출억 제로 공공수역 수질개 선에 기여	수질오염사고 발생빈 도		
		공중화장실관리(개보 수량)		
	폐기물의 자발적 관리 를 통한 쾌적한 환경 조성	쓰레기 불법투기 단속		
		재활용품 수집 자원화		
	자원순환시설의 환경 친화적 운영	생활쓰레기 처리		
	안전한 외식문화 정착 기반 조성	위생업소 지도 점검		
		식품접객업소 지원		
		어린이급식관리 지원 센터 설치 운영		
수질오염 예방으로 깨끗한 하천 보전에 기여	가축분뇨배출시설 점검 횟수			
양질의 물 공급과 깨끗한 수환경 조성으로 행복산청 실현 (상하수도과)	하수도시설 설치(특별)	하수도시설 설치 집행율	57,931	10.61
	하수도관리(특별)	하수도관리집행율		
	광역상수원 수질보전 사업 추진	주민지원사업추진		
		광역상수원관리		
		공공처리시설지원 집행율		
	수질개선 및 맑은물 공급사업	수질검사 실시율		

전략목표명 (부서명)	정책사업목표명	성과지표명	예산액 (백만원)	
				비중(%)
양질의 물 공급과 깨끗한 수환경 조성으로 행복산청 실현 (상하수도과)	수질개선 및 맑은물 공급사업	배수지청소 실시율	57,931	10.61
	상수도사업	지방상수도사업 집행률		
		마을상수도사업 집행률		
		마을상수도사업관리 집행률		
	하수도사업(일반)	하수도사업 집행율		
	하수도관리(일반)	하수도관리집행율		
	수계관리	수계관리		
		지하수 유지관리		
	상수도 식수관리(특별)	급배수관 긴급복구 실적		
		상수도 식수관리 실적		
준비하는 행복, 군민과 함께하는 건강 산청 (보건정책과)	행정운영경비	예산액 대비 지출액	6,414	1.17
	필수 의료서비스 제공을 통한 질병예방 및 건강수준 향상	농어촌의료서비스 개선사업 완료율		
		영유아 예방접종률		
		한센보호시설 입소자의 만족도		

전략목표명 (부서명)	정책사업목표명	성과지표명	예산액 (백만원)	
				비중(%)
준비하는 행복, 군민과 함께하는 건강 산청 (보건정책과)	필수 의료서비스 제공을 통한 질병예방 및 건강수준 향상	건강검진율	6,414	1.17
		보건의료원 응급실 내원환자율		
		보건의료원 내원 진료환자율		
군민과 함께하는 건강 산청 (건강관리과)	지역사회 건강증진을 위한 건강관리과 조직의 원활한 운영 건강관리과 보건사업 추진을 통한 지역주민의 질병 예방 및 건강수준 향상	예산액 대비 지출액	3,821	0.70
		난임부부지원신청		
		통합구강보건사업수혜인원		
		건강생활실천프로그램 참여율		
		통합건강증진서비스수혜율		
		치매환자 등록관리율		
		중증정신질환자 등록관리 수		
		암환자 의료비 지급 등록자		
		희귀질환자 의료비 지급 등록자		
		감염병 역학조사 완성률		
입국자 추적조사 완료율				
명품농업의 새로운 변화로 풍요로운 농촌 실현 (농축산과)	□ 행정 조직운영	부서인력 운영 만족도	52,428	9.60

전략목표명 (부서명)	정책사업목표명	성과지표명	예산액 (백만원)				
				비중(%)			
명품농업의 새로운 변화로 풍요로운 농촌 실현 (농축산과)	□ 농촌복지증진 및 경영안정	목표대비 농업인안전보험 가입율	52,428	9.60			
		정주농비율					
	□ 친환경 청정축산물 생산기반조성	축종별 축산물 생산증가율					
		시범사업 적용농가 생산비절감					
		여족자원실태조사					
	□ 전원농촌 활력화 추진	귀농 및 청년창업농수					
		여성농업인 지원					
		농업경영인 지원					
	기후변화대비 한국형 스마트 농업기술 조기 확산 및 정착 (농업진흥과)	대내외 농업환경에 능동적으로 대응하는 전문농업인 양성			농업인교육 참여자 만족도(%)	10,699	1.96
					농업인단체 활동 건수		
강소농교육 참여율 및 만족도							
고품질 산청농산물 안정생산 지원 및 아름다운 가든 산청 조성		수해농업인 추진실적조사					
		꽃모종 보급량					
과수특작 산업 육성 및 경쟁력 강화		농가생산성					
		사업지원율					

전략목표명 (부서명)	정책사업목표명	성과지표명	예산액 (백만원)	
				비중(%)
기후변화대비 한국형 스마트 농업기술 조기 확산 및 정착 (농업진 흥과)	시설사업의 경쟁력 강 화	농가생산성	10,699	1.96
		시설보급률		
	과학영농 실천 및 신 소득, 유망작물 안정 생산 기술보급 확대	농산소득향상율		
		기술보급율		
시장변화에 대응하는 국내외 유통체계 확립 건강하고 안전한 농식 품 유통체계 확립 (농식품유통과)	유통 및 수출 활성화	공동선별조직 육성	15,825	2.90
		농산물 마케팅 조직 육성		
		지자체 협력 산지유통 활성화지원		
		농특산물 수출액 증가		
	쌀산업 및 농산물 경 쟁력 강화	공공비축수매 달성도		
		양곡지원사업 추진		
	공동브랜드 경쟁력 강 화	공동브랜드 사용승인 현황		

전략목표명 (부서명)	정책사업목표명	성과지표명	예산액 (백만원)	
				비중(%)
시장변화에 대응하는 국내외 유통체계 확립 건강하고 안전한 농식품 유통체계 확립 (농식품유통과)	공동브랜드 경쟁력 강화	농산물 수송차량 외부 광고 차량대수	15,825	2.90
		공동브랜드 택시 및 농산물차량 외부광고 차량대수		
		공동브랜드 포장박스 제작지원 금액		
	안전한 먹거리 공급 및 로컬푸드 판매 활 성화	GAP 인증면적 증대		
		대도시 농특산물 박람회 참가		
		학교급식 지원 사업		
	산엔청쇼핑몰 구축 및 운영활성화	산엔청쇼핑몰 매출액		
		고객 서비스 불만도		
	농촌자원 가치 증진으로 살기 좋은 농촌 조성	농촌관광 활성화		
		여성농업인 능력개발		
	수요자 중심 농기계 임대사업소 운영 및 체계적이고 효율적인 가로(보안)등 관리	농기계 순회수리 교육		

전략목표명 (부서명)	정책사업목표명	성과지표명	예산액 (백만원)	
				비중(%)
시장변화에 대응하는 국내외 유통체계 확립 건강하고 안전한 농식품 유통체계 확립 (농식품유통과)	수요자 중심 농기계 임대사업소 운영 및 체계적이고 효율적인 가로(보안)등 관리	농기계임대사업소 운영	15,825	2.90
		가로등 및 보안등 설치·관리		
선진의정 구현을 위한 의정역량 강화 (의회 사무과)	효율적인 지방의회 운영 지원	의회운영실적	901	0.16
		조례규칙제개정		
		의정활동지원실적		

제2장 전략목표별 성과계획 추진계획

기 획 조 정 실

제2장

전략목표별 성과계획 추진계획

전략목표	군민이 공감하는 산청비전 실현으로 모두가 행복한 산청 구현
[소관부서]	기획조정실

1. 기본방향

- 군정 기획, 조정기능 활성화로 군정역량 강화
- 공약사업 중점관리 및 성과평가 실적 제고
- 재정확충을 위한 예산확보 활동 강화
- 성과중심 예산편성 및 재정 건전성 강화
- 현장중심의 사전 예방적 감사수행
- 청렴한 군정실현과 청렴문화 정착
- 군정홍보 역량강화로 군민 공감행정 추진
- 군민권익 향상을 위한 법무행정 및 납세자 보호
- 군민이 행복한 인구정책 추진

< 정책사업목표 현황 >

(단위:개, 백만원)

정책사업목표	성과 지표수	단위 사업수	예산액
군정발전 및 발전지향적 의회 관계 유지	2	1	67
건전재정운영	2	1	453
청렴한 공직자상 확립 및 변화와 생산적 감사	2	1	59
효율적인 군정 홍보를 통한 적극적으로 공감하는 공보 행정	2	1	1,058
군민권익 향상을 위한 법무 행정 지원 강화	2	1	76
- 인구정책 종합 대책 추진으로 효율적인 인구 정책에 기여 - 정확한 통계조사 추진으로 군민의 알권리 제공 강화	1	3	1,189

2. 조직 및 인력현황

(단위 : 명)

부서명	정원				현원	계단위 직제명
	계	4급이상	5급	6급이하		
계	24	0	1	23	24	
기획조정실	24	0	1	23	24	기획담당, 예산담당, 감사담당, 공보담당, 법무규제담당, 인구정책담당

3. 예산현황

(단위 : 백만원, %)

구 분	예산요구액		전년도예산액		비교증감	
		구성비		구성비		증감률
계	28,445	100.00 %	36,514	100.00 %	△8,069	△22.10%
정 책 사 업	28,410	99.88 %	33,480	91.69 %	△5,069	△15.14%
행 정 운 영 경 비	34	0.12 %	34	0.09 %	0	0.00%
인 력 운 영 비	0	0.00 %	0	0.00 %	0	0.00%
기 본 경 비	34	0.12 %	34	0.09 %	0	0.00%
재 무 활 동	0	0.00 %	3,000	8.22 %	△3,000	순감

(1) 주요내용

- 군정발전기획 및 평가기능효율성 강화
 - 대규모사업 등 군정 현안에 대한 신속한 정책조정
 - 업무성과평가 및 정책개발 강화
 - 정부합동평가 및 시군합동평가 업무추진
 - 군정발전을 위한 아이디어 발굴
- 공약사업 중점 관리 및 군의회 협력
 - 민선8기 공약사업 추진상황 관리 및 평가
 - 군의회 협력 및 소통활성화
 - 정례회, 임시회, 간담회 개최를 통한 군의회 협력

(2) 성과지표 및 목표치 설정

< 성과지표별 목표치 설정 >

성과지표(단위)	지표 유형	가중치	실적 및 목표치					측정산식 또는 측정방법	자료수집 방법/출처	
			구분	22	23	24	25			26
대외평가 실적(위)	핵심	0.2	목표	3	3	3	0	0	시군평가 순위	정부합동평가 결과 통보
			실적	7	5					
군수공약사업 이행률(%)	핵심	0.8	목표	18	15	50	0	0	(완료사업 /공약사업)*100	부서별 사업완료 결과취합
			실적	0	5					

< 성과지표별 목표치 설정 근거 >

- 대외평가 실적
 - 시책평가 중 가등급 가능지표 개수 감안, 연차별로 순위 상승 노력
- 군수공약사업 이행률
 - 민선8기 연차별 목표치에서 가중 설정(1년차 25%, 2년차 50%, 3년차 85%, 4년차 90%), 계속사업의 경우 임기 내 사업완료 곤란에 따른 비율 10% 조정

(1) 주요내용

- 0 안정적인 지방재정 확보 총력
 - 국도비 예산 확보 총력 추진
 - *중기 투자사업 등 선행절차 완벽 이행
 - *국회의원, 도.군의원과 업무협약 및 사업설명회 개최
 - *중앙부처 및 경남도 향우 공무원 간담회 개최
- 0 건전재정성 및 효율성 제고
 - 예산의 효율적 운영을 위한 중기지방재정계획 수립 내실화
 - 대규모 지방재정 부담을 유발하는 투자사업 심사 내실화
 - 성과중심의 지방재정 운용 강화
- 0 주민참여로 재정운영의 신뢰성 강화
 - 2025년도 예산편성을 위한 군민의견 수렴 설문조사
 - 재정공시 확대를 통한 재정투명성 및 책임성 제고

(2) 성과지표 및 목표치 설정

< 성과지표별 목표치 설정 >

성과지표(단위)	지표 유형	가중치	실적 및 목표치					측정산식 또는 측정방법	자료수집 방법/출처
			구분	22	23	24	25		
지방재정 신속집행률(%)	핵심	0.4	목표	64	64	64	64	(총 집행액 / 예산현액)*100	신속집행 실적
			실적	45	0				
국도비 확보액(억원)	일반	0.6	목표	2,136	2,026	2,087	2,150	국도비 확보액	국도비 확보액
			실적	1,967	0				

< 성과지표별 목표치 설정 근거 >

- 지방재정 신속집행률
 - 도에서 정해진 시군목표를 달성
- 국도비 확보액
 - 전년도 국도비 예산확보액의 3% 증가액 목표

(1) 주요내용

- 현장 및 예방 중심의 자체감사 추진
 - 재정 운영의 건전성과 효율성 확보를 위한 종합감사
 - 특정행정 운영사항 및 청렴도 취약분야 등 비위차단을 위한 특정감사
 - 깨끗한 공직 풍토 조성을 위한 공직기강 감찰
 - 예방적 감사를 위한 일상감사 및 계약심사
- 소통하고 공감하는 청렴한 공직문화 정착
 - 일상속 청렴문화 정착을 위한 다양한 시책 추진
 - 공무원 스스로 비리를 예방하는 자율적 내부통제 운영
 - 적극행정 지원을 위한 사전 컨설팅 감사 확대

(2) 성과지표 및 목표치 설정

< 성과지표별 목표치 설정 >

성과지표(단위)	지표 유형	가중치	실적 및 목표치					측정산식 또는 측정방법	자료수집 방법/출처	
			구분	22	23	24	25			26
청렴도 향상(위)	핵심	0.5	목표	2	2	2	2	2	군부내 순위	청렴도평가 결과/국민권익위원회 자료
			실적	2	0					
청백-e시스템 처리율(%)	일반	0.5	목표	85	85	85	85	85	(모니터링조치건수 /모니터링 발생건수)*100	청백-e시스템 상시모니터링 조치율 /청백-e시스템 통계자료 /한국지역정보개발원
			실적	85	0					

< 성과지표별 목표치 설정 근거 >

- 청렴도 향상
 - 전년도 청렴도 순위
- 청백-e시스템 처리율
 - 청백-e시스템 상시모니터링 발생건수 대비 조치율

(1) 주요내용

- 소통하고 공감하는 공보행정 구현
 - 군민 중심의 적극적 소통 공보 정책
 - 적극적인 군정 홍보를 위한 홍보 방법(채널) 다변화
 - 군정홍보 실적 평가 및 주요 홍보자료 가치 보존

(2) 성과지표 및 목표치 설정

< 성과지표별 목표치 설정 >

성과지표(단위)	지표 유형	가중치	실적 및 목표치					측정산식 또는 측정방법	자료수집 방법/출처	
			구분	22	23	24	25			26
군정홍보 기사 보도율(%)	핵심	0.6	목표	90	91	90	90	90	(보도건수 /계획건수)*100	보도자료 관리카드
			실적	90	91					
군정홍보 방송 보도율(%)	일반	0.4	목표	90	91	90	90	90	(방송건수 /계획건수)*100	방송목록 관리카드
			실적	90	91					

< 성과지표별 목표치 설정 근거 >

- 군정홍보 기사 보도율
 - 계획건수 대비 보도건수
- 군정홍보 방송 보도율
 - 계획건수 대비 방송건수

(1) 주요내용

- 적극적인 자치법규 정비 및 소송·행정심판업무 지원 강화
 - 동일한 유형 피소 예방을 위한 승·패소 사건 분석 철저
 - 상위 법령 제·개정애 따른 불부합 법규 현행화 중점 정비
 - 법제처 등 중앙 부처 기획 정비에 따른 적극적인 발굴 협력
- 불합리한 규제 해소를 통한 규제개혁 만족도 향상
 - 행정규제개선 공모 등 다양한 해소방안 모색으로 군민 불편 개선
 - 기업의 규제부담 경감을 위한 규제 개선과제 발굴로 지역 경제 활성화 기여
 - 정부 규제입증책임제 내실화 운영으로 불합리한 규제 정비 철저
- 납세자 권익보호를 위한 납세자보호관 제도 운영 내실화
 - 납세자보호관 제도의 적극적인 홍보 전개로 운영 내실화 도모
 - 위법·부당한 지방세 처분에 대한 신속한 납세자 권리 구제

(2) 성과지표 및 목표치 설정

< 성과지표별 목표치 설정 >

성과지표(단위)	지표 유형	가중치	실적 및 목표치					측정산식 또는 측정방법	자료수집 방법/출처	
			구분	22	23	24	25			26
소송수행 승소율(%)	핵심	0.5	목표	80	80	80	80	80	(승소건수 / 확정건수)*100	
			실적	80	80					
규제개혁 제안 중앙부처 수용여부(건)	핵심	0.5	목표	3	3	2	2	2	수용, 불수용, 장기검토	
			실적	2	2					

< 성과지표별 목표치 설정 근거 >

- 소송수행 승소율
 - 확정건수 대비 소송건수
- 규제개혁 제안 중앙부처 수용여부
 - 규제개혁 제안신청 수용건

정책사업목표

- 인구정책 종합 대책 추진으로 효율적인 인구정책에 기여
- 정확한 통계조사 추진으로 군민의 알권리 제공 강화

(1) 주요내용

- 인구감소지역 대응 기본계획 및 추진계획 수립
- 지방소멸대응기금 투자계획 수립
- 인구증가 시책 발굴 및 추진사항 점검
 - 저출산 대응시책 발굴 및 추진사항 점검
 - 저출산 극복인식 개선사업 추진
- 인구정책 관련 부서사업 연계 추진
- 출산장려시책 및 전입지원금 등 지원
- 객관적이고 철저한 조사로 정확한 통계자료 작성

(2) 성과지표 및 목표치 설정

< 성과지표별 목표치 설정 >

성과지표(단위)	지표 유형	가중치	실적 및 목표치					측정산식 또는 측정방법	자료수집 방법/출처	
			구분	22	23	24	25			26
인구증가율(%)	핵심	0.6	목표	0.1	0.2	0.3	0	0	(현년도 인구수 - 전년도인구수) / 전년도인구수*100	인구수
			실적	0	0					

< 성과지표별 목표치 설정 근거 >

- 인구증가율
 - 연차별 증가율 상승 노력

정책사업목표별 성과지표 현황

부서별	정책사업목표명	성과지표명(단위)	24년 목표치	지표종류		예산액 (백만원)
				정량/ 정성	성격	
총 계						2,903
기획조정실	군정발전 및 발전지향적 의회 관계 유지	대외평가 실적(위)	3	정성	결과	67
		군수공약사업 이행률(%)	50	정량	결과	
	건전재정운영	지방재정 신속집행률(%)	64	정량	결과	453
		국도비 확보액(억원)	2,087	정량	결과	
	청렴한 공직자상 확립 및 변화와 생산적 감사	청렴도 향상(위)	2	정성	결과	59
		청백-e시스템 처리율(%)	85	정량	결과	
	효율적인 군정 홍보를 통한 적극적으로 공감하는 공보 행정	군정홍보 기사 보도율(%)	90	정량	결과	1,058
		군정홍보 방송 보도율(%)	90	정량	결과	
	군민권의 향상을 위한 법무 행정 지원 강화	소송수행 승소율(%)	80	정량	결과	76
		규제개혁 제안 중앙부처 수용여부(건)	2	정성	결과	
	- 인구정책 종합 대책추진으로 효율적인 인구정책에 기여 - 정확한 통계조사 추진으로 군민의 알권리 제공 강화	인구증가율(%)	0.3	정량	결과	1,189

단위사업

군정종합기획 및 평가

□ 목적 및 주요내용

○ 목적

- 군정 기획 조정과 평가 환류 활성화
- 군정정보의 공유로 소통의 가치 창출

○ 주요내용

- 군정주요업무 작성 및 발전지향적 의회관계 유지
- 산청 미래자원 발굴 조사 및 군수지시사항 홍보
- 군민제안제도 운영 및 보상
- 정부, 도 시책평가제도 통합 운영

□ 관련 예산사업 내역

(단위:개, 백만원)

사업명	회계구분	'22결산	'23예산	'24예산	비고 (세부사업수)
군정종합기획 및 평가	일반회계	194	67	67	2
군정종합기획및 평가기능 효율성강화		190	57	57	
발전지향적 의회관계 유 지		4	10	10	

□ 관련 예산사업 개요

사업명	군정종합기획및 평가기능효율성강화
사업내용	군정홍보 책자, 홍보기념품 구입, 주요업무관련 책자 및 PT자료제작, 직원수첩제작, 평가자료 제작, 제안제도 포상 등
사업기간	2024년01월01일 ~ 2028년12월31일
지원형태	직접수행
지원조건	군비 100 %
시행주체	산청군

사업명	발전지향적 의회관계 유지
사업내용	군의회 업무보고서 작성 및 지원, 의정도서 구입비
사업기간	2024년01월01일 ~ 2028년12월31일
지원형태	직접수행
지원조건	군비 100 %
시행주체	산청군

단위사업

효율적인 예산지원

□ 목적 및 주요내용

○ 목적

- 효율적인 예산운용을 위한 국도비 확보
- 건전한 재정운영을 위한 시책 추진

○ 주요내용

- 국도비 예산확보를 위한 보고회 개최 및 중앙부처 방문
- 지방재정 확충을 위한 시책 추진
- 건전한 예산편성을 위한 공청회 및 위원회 개최

□ 관련 예산사업 내역

(단위:개, 백만원)

사업명	회계구분	'22결산	'23예산	'24예산	비고 (세부사업수)
효율적인 예산지원	일반회계	187	204	217	1
예산편성 및 관리		187	204	217	

□ 관련 예산사업 개요

사업명	예산편성 및 관리
사업내용	예산서 및 예산편성기준 인쇄, 위원회 운영수당, 급량비, 여비, 업무추진비, 지방재정관리시스템 유지보수
사업기간	2024년01월01일 ~ 2028년12월31일
지원형태	직접수행
지원조건	군비 100 %
시행주체	산청군

단위사업

공직기강 및 공직윤리 확립

□ 목적 및 주요내용

○ 목적

변화와 개혁의 생산적 감사활동과 부정부패 척결을 위한 감찰강화로 새로운 여건에 부응하는 공직윤리 확립

○ 주요내용

주요사업내용

- 행정업무 전반 및 취약부분에 대한 중점감사 추진
- 비정상적 관행에 대한 업무개선 지도 및 사전 예방적 감사 시행
- 자체 종합감사 실시
 - 감사범위 : 보조금, 사업, 회계분야 및 민원 등 업무 전반
 - 감사기간 : 2월 ~ 12월 중
 - 감사대상 : 6개읍면(산청읍, 차황면, 시천면, 단성면, 신안면, 신등면)
 - 우수부서 및 공무원 인센티브(개인표창 및 사례전파)
- 대안을 제시하여 사전에 보완하는 일상감사 추진
- 신속하고 정확한 맞춤형 계약심사 추진
- 일상생활 속 청렴문화 정착
- 청렴도 향상 교육 집중 실시
- 부정부패 고발·신고 문화 정착으로 청렴분위기 확산
- 부정부패 척결을 위한 감찰 강화로 깨끗한 산청 실현
 - 감찰단 구성 및 운영 : 1개반 4명
 - 비노출로 업무추진 분위기를 훼손하지 않는 내실 있는 감찰
 - 상시 정보수집 강화, 적은 인원으로 효율적 성과 도모
- 금품수수 등 비리 개연성 높은 업무분야에 대한 집중 감찰

□ 관련 예산사업 내역

(단위:개, 백만원)

사업명	회계구분	'22결산	'23예산	'24예산	비고 (세부사업수)
공직기강 및 공직윤리 확립	일반회계	34	57	59	3
변화와 개혁의 생산적 감사활동		13	25	25	
새로운 여건에 부응하는 공직윤리확립		12	23	22	
청백-e 시스템		9	9	13	

□ 관련 예산사업 개요

사업명	변화와 개혁의 생산적 감사활동
사업내용	종합감사 8개소, 부분감사 분기 1회 이상, 공직감찰 수시 등
사업기간	2024년01월01일 ~ 2028년12월31일
지원형태	직접수행
지원조건	군비 100 %
시행주체	산청군

사업명	새로운 여건에 부응하는 공직윤리확립
사업내용	재산등록에 따른 공직자윤리위원회 개최, 청렴시책(청렴자가학습시스템 등) 실시, 청렴홍보물 제작, 청렴교육
사업기간	2024년01월01일 ~ 2028년12월31일
지원형태	직접수행
지원조건	군비 100 %
시행주체	산청군

사업명	청백-e 시스템
사업내용	청백-e 시스템 인프라 구축
사업기간	2024년01월01일 ~ 2028년12월31일
지원형태	자치단체보조
지원조건	군비 100%
시행주체	산청군

□ 목적 및 주요내용

○ 목적

- 군민과의 적극적인 소통으로 군민이 공감하는 공보행정 구현
- 효율적인 군정홍보를 통한 산청 브랜드 가치 제고

○ 주요내용

- 알리고 싶은 것과 알고 싶은 것에 대한 소통하는 공보행정
- 다양한 언론매체에 적기 홍보자료 배부로 취재 유도
- 주요 사진·영상 홍보자료 DB에 대한 체계적 관리 운영
- 군정 고시 공고 등에 대한 체계적인 공보 발행

□ 관련 예산사업 내역

(단위:개, 백만원)

사업명	회계구분	'22결산	'23예산	'24예산	비고 (세부사업수)
군정시책 홍보행정구현	일반회계	973	1,008	1,058	1
언론매체 활용홍보		973	1,008	1,058	

□ 관련 예산사업 개요

사업명	언론매체 활용홍보
사업내용	신문방송 등 각종 언론매체 활용 군정홍보 - 매체종류: 일간지(중앙, 지방), 주간지, 월간지, 방송(지상파, 케이블, 지역 케이블), 통신사, 인터넷 신문 등 - 대상사업: 시책사업, 축제, 특산품 등 군정 홍보
사업기간	2024년01월01일 ~ 2028년12월31일
지원형태	직접수행
지원조건	군비 100 %
시행주체	산청군

단위사업

법무행정 운영 및 관리

□ 목적 및 주요내용

○ 목적

- 소송사건 및 행정심판관련 업무 지원
- 규제개혁 업무 및 자치법규 정비 관련 업무 지원

○ 주요내용

- 소송사건 및 행정심판사건 대응·지원 및 고문변호사 운영
- 불합리한 규제 발굴·해소 및 신설규제 심의 내실화
- 자치법규 제·개정 및 폐지 업무 처리 지원

□ 관련 예산사업 내역

(단위:개, 백만원)

사업명	회계구분	'22결산	'23예산	'24예산	비고 (세부사업수)
법무행정 운영 및 관리	일반회계	93	74	76	2
법무행정 운영		10	13	13	
소송업무지원		83	61	63	

□ 관련 예산사업 개요

사업명	법무행정 운영
사업내용	법무행정 운영 급량비, 여비, 규제개혁위원회 수당, 규제개혁 및 납세자보호 홍보물 제작, 규제 개혁 공모 시상금
사업기간	2024년01월01일 ~ 2028년12월31일
지원형태	직접수행
지원조건	군비 100%
시행주체	산청군

사업명	소송업무지원
사업내용	국가소송, 행정소송, 민사소송 및 행정심판에 대한 (내부)법률지원[소송대리인 선임 등] 고문변호사 제도 시행
사업기간	2024년01월01일 ~ 2028년12월31일
지원형태	직접수행
지원조건	군비 100 %
시행주체	산청군

단위사업

인구정책 추진

□ 목적 및 주요내용

○ 목적

인구증가 도모를 위한 인구 정책 추진

○ 주요내용

- 인구증가 시책 발굴 및 추진사항 점검
- 저출산 대응시책 발굴 및 추진사항 점검
- 저출산 극복 인식 개선사업 추진
- 인구정책 관련 부서사업 연계 추진

□ 관련 예산사업 내역

(단위:개, 백만원)

사업명	회계구분	'22결산	'23예산	'24예산	비고 (세부사업수)
인구정책 추진	일반회계	447	767	729	4
인구정책운영		21	107	84	
출산장려금 지원사업		264	454	454	
둘째이상 출생아 건강보장보험지원사업		28	58	43	
첫만남이용권 지원사업		134	148	148	

□ 관련 예산사업 개요

사업명	인구정책운영
사업내용	인구정책사업 홍보물 제작, 인구정책위원회 운영, 인구정책 관련 용역 사업 등
사업기간	2024년01월01일 ~ 2028년12월31일
지원형태	직접수행
지원조건	군비 100%
시행주체	산청군

사업명	출산장려금 지원사업
사업내용	출산장려금 지원사업
사업기간	2024년01월01일 ~ 2028년12월31일
지원형태	직접수행
지원조건	출생아의 출생일 현재 6개월 이상 군 관내에 주민등록이 되어있는 출생아의 부 또는 모 첫째: 290만원(신청시 50만원, 10만원*24개월), 둘째: 410만원(신청시 50만원, 10*36개월), 셋째 이상: 1250만원(신청시 50만원, 20만원*60개월)
시행주체	산청군

사업명	둘째이상 출생아 건강보장보험지원사업
사업내용	둘째이상 출생아 건강보장보험 가입
사업기간	2024년01월01일 ~ 2028년12월31일
지원형태	직접수행
지원조건	출산장려금 지원대상자의 둘째이상 출생아 또는 둘째이상 입양영아
시행주체	산청군

사업명	첫만남이용권 지원사업
사업내용	출생아동에게 첫만남이용권 200만원지급(일시금, 바우처)
사업기간	2024년01월01일 ~ 2028년12월31일
지원형태	직접수행
지원조건	23.1.1일 이후 출생아로서 출생신고되어 정상적으로 주민등록번호를 부여받은 아동
시행주체	산청군

단위사업

인구증가시책사업

□ 목적 및 주요내용

○ 목적

인구증가시책의 지원사업 추진

○ 주요내용

- 전입세대 지원
- 결혼장려 지원
- 기업체근로자 전입 지원
- 인구증가 유공 기업·법인 등 장려금 지원
- 전입학생 지원(초·중·고등학생)
- 2자녀이상세대 대학생 지원
- 청년 주거자금 대출이자 지원

□ 관련 예산사업 내역

(단위:개, 백만원)

사업명	회계구분	'22결산	'23예산	'24예산	비고 (세부사업수)
인구증가시책사업	일반회계	291	405	405	1
인구정책지원사업		291	405	405	

□ 관련 예산사업 개요

사업명	인구정책지원사업
사업내용	-전입세대: 1인세대 10만원, 2인세대 30만원 산청사랑상품권 지급 -결혼장려: 결혼당사자(부부)에게 400만원 4회 분할 지급 -기업체근로자: 1인당 30만원 -인구증가유공기업: 차등지급 -전입학생: 1인당 30만원(1회한정) -다자녀대학생: 1인당 30만원 최대 4회 -청년주거자금대출이자지원: 신혼부부-100만원, 출산가정-150만원, 전입세대-50만원
사업기간	2024년01월01일 ~ 2028년12월31일
지원형태	직접수행
지원조건	관내 전입후 6개월 또는 1년 이상 거주자 중 세대, 근로자, 학생, 혼인신고한 부부 등(산청군 인구정책에 관한 조례 별표1)
시행주체	산청군

단위사업

통계관리

□ 목적 및 주요내용

○ 목적

정확한 통계조사를 실시하여 각종 정책수립 시 기초자료로 활용

○ 주요내용

통계조사 실시 및 통계연보 발간

□ 관련 예산사업 내역

(단위:개, 백만원)

사업명	회계구분	'22결산	'23예산	'24예산	비고 (세부사업수)
통계관리	일반회계	43	53	55	3
사업체조사		18	20	22	
경남사회조사		20	24	25	
통계조사관리		5	9	9	

□ 관련 예산사업 개요

사업명	사업체조사
사업내용	사업체조사 관리요원 및 조사원 채용 관리
사업기간	2024년01월01일 ~ 2028년12월31일
지원형태	직접수행
지원조건	군비 100% (통계청예산 별도)
시행주체	산청군

사업명	경남사회조사
사업내용	경남사회조사 조사 실시 - 조사요원 인건비 및 조사답례품
사업기간	2024년01월01일 ~ 2028년12월31일
지원형태	직접수행
지원조건	도비 50%, 군비 50%
시행주체	산청군

사업명	통계조사관리
사업내용	통계조사관리, 통계연보제작 등
사업기간	2024년01월01일 ~ 2028년12월31일
지원형태	직접수행
지원조건	군비 100%
시행주체	산청군

행정교육과

전략목표	소통과 화합으로 군민이 공감하는 자치행정 실현
[소관부서]	행정교육과

1. 기본방향

<ul style="list-style-type: none"> ○미래를 준비하는 효율적인 조직·인사 운영 ○업무역량 향상을 위한 맞춤형 전문 교육 ○활력 넘치는 근무환경 조성 ○모두가 만족하는 맞춤형 복지제도 운영 ○공무원 사기진작 및 행정경쟁력 강화 ○건강한 지역사회 구축을 위한 사회단체 육성 및 지원 ○군민 체감형 열린혁신 및 적극행정 추진 ○우수인재 양성 및 교육환경개선사업 추진 ○평생학습도시 기능·기반 강화 ○군민이 체감하는 디지털 정보화 추진 ○산청·함양사건 추모공원 관리·운영 및 희생자 유족지원
--

< 정책사업목표 현황 >

(단위:개, 백만원)

정책사업목표	성과 지표수	단위 사업수	예산액
공정하고 투명한 조직관리 및 체계적인 인력운영	2	1	117
공무원 교육지원 활성화를 통한 직무능력 향상 및 역량강화	1	1	607
일선행정업무 수행지원, 자매결연 교류 추진	2	2	660
철저한 국기관리로 국기의 존엄성 확보, 국경일 등 태극기 게양 홍보를 통하여 게양률 증대 해외우수지역 및 사례 견학을 통한 글로벌 역량 강화	4	1	331
일하고 싶은 직장분위기 조성 및 다양한 후생 복지사업 추진	3	1	3,618
군민이 체감하는 주민참여 열린행정 실현	5	3	677
농촌지역의 열악한 교육환경을 개선하여 인재 및 인구 유출을 방지하여 지속 발전 가능한 지자체 건설	2	2	2,655
군민친화 생애주기별 평생학습 플랫폼 구축이라는 목표 아래 대상 목적, 내용 등 다양한 평생교육 프로그램 운영 및 평생학습 체계 구축을 통해 지역주민의 삶의 질 향상 도모	1	3	2,605
소통과 개방의 지역정보화 추진	3	1	1,085
쾌적한 산청함양사건 추모공원 유지관리	1	1	731
인구유입 및 정주환경개선으로 지역경제 활성화, 공무원아파트 임대관리로 직원 후생복지 향상	1	1	2,228

2. 조직 및 인력현황

(단위 : 명)

부서명	정원				현원	계단위 직제명
	계	4급이상	5급	6급이하		
계	29	2	1	26	29	
행정교육과	29	2	1	26	29	행정담당, 사무담당, 혁신단체담당, 평생교육담당, 전산정보담당, 추모공원관리담당

3. 예산현황

(단위 : 백만원, %)

구분	예산요구액		전년도예산액		비교증감	
	예산요구액	구성비	전년도예산액	구성비	비교증감	증감률
계	85,186	100.00 %	81,079	100.00 %	4,107	5.07%
정책사업	15,374	18.05 %	13,183	16.26 %	2,191	16.62%
행정운영경비	66,161	77.67 %	63,861	78.76 %	2,300	3.60%
인력운영비	66,123	77.62 %	63,823	78.72 %	2,300	3.60%
기본경비	38	0.04 %	38	0.05 %	0	0.00%
재무활동	3,651	4.29 %	4,035	4.98 %	△384	△9.52%

(1) 주요내용

- 군정시책의 효율적 추진을 위한 기능중심의 조직관리
- 조직경쟁력 향상을 위한 직원 역량강화 인사행정 정착
- 군정 핵심가치 실현을 위한 직원 역량강화
- 체계적인 공무원 및 기간제 근로자 인력 운영관리

(2) 성과지표 및 목표치 설정

< 성과지표별 목표치 설정 >

성과지표(단위)	지표 유형	가중치	실적 및 목표치					측정산식 또는 측정방법	자료수집 방법/출처
			구분	22	23	24	25		
성과중심의 조직관리 및 인사운영	일반	0.2	목표	100	100	100	100	0	성과중심의 조직관리 및 인사운영
			실적	99	0				
체계적인 인력 운영관리	일반	0.2	목표	100	100	100	100	0	체계적인 인력 운영관리
			실적	99	0				

< 성과지표별 목표치 설정 근거 >

- 성과중심의 조직관리 및 인사운영
 -
- 체계적인 인력 운영관리
 -

(1) 주요내용

- 상시학습체제를 통한 주도적 자기 학습 추진
 - 집합 및 사이버교육 수강활성화를 위한 경비지원
- 창의력, 조직력 및 직무능력 향상을 위한 위탁교육 실시
- 인재양성을 위한 맞춤형 교육 실시

(2) 성과지표 및 목표치 설정

< 성과지표별 목표치 설정 >

성과지표(단위)	지표 유형	가중치	실적 및 목표치					측정산식 또는 측정방법	자료수집 방법/출처	
			구분	22	23	24	25			26
상시학습 교육이수율(%)	일반	0	목표	91	91	91	91	0	(이수자/교육대상자)*100	
			실적	90	0					

< 성과지표별 목표치 설정 근거 >

- 상시학습 교육이수율

-

(1) 주요내용

- 이반장 사기진작 및 처우개선을 위한 지원
 - 이장자녀장학금, 이장 건강검진비, 체육대회 개최 지원, 상해보험 가입
- 자매결연 교류 추진
 - 국외자매결연 체결을 통한 글로벌 교류사업추진
 - 국내 자매결연 도시 지속적인 교류 추진

(2) 성과지표 및 목표치 설정

< 성과지표별 목표치 설정 >

성과지표(단위)	지표 유형	가중치	실적 및 목표치					측정산식 또는 측정방법	자료수집 방법/출처	
			구분	22	23	24	25			26
한마음대회 지원 및 상해보험 가입(회)	일반	0.25	목표	91	91	91	91	91	(한마음대회 및 상해보험 지출액) / 예산액*100	예산내역
			실적	91	0					
자매결연 교류 횟수(회)	일반	0.25	목표	0	80	100	100	100	교류횟수	공문
			실적	10	0					

< 성과지표별 목표치 설정 근거 >

- 한마음대회 지원 및 상해보험 가입
 - 보조금 지급률
- 자매결연 교류 횟수
 - 평균 1년 교류 횟수

정책사업목표

**철저한 국기관리로 국기의 존엄성 확보, 국경일 등 태극기 게양
홍보를 통하여 게양률 증대
해외우수지역 및 사례 견학을 통한 글로벌 역량강화**

(1) 주요내용

- 태극기 등 보급 및 국경일 게양 홍보
 - 태극기, 군기, 새마을기 점검 관리
 - 읍·면 청사, 가로기, 마을회관 게양용 기 지급
 - 국경일 태극기 게양 홍보
 - 이장회의, 반상회 등을 통하여 국경일 태극기 게양 독려
- 선진외국 및 시책추진, 모범공무원 해외연수
 - 자율배낭여행 및 시책추진, 모범공무원 연수
- 기록물 안전하고 효율적 관리
 - 기록물 관리 및 DB구축

(2) 성과지표 및 목표치 설정

< 성과지표별 목표치 설정 >

성과지표(단위)	지표 유형	가중치	실적 및 목표치					측정산식 또는 측정방법	자료수집 방법/출처	
			구분	22	23	24	25			26
태극기 관리(%)	일반	0.1	목표	80	80	80	80	80	(점검횟수 /읍면수)*100	예산집행실적
			실적	80	0					
태극기 게양 홍보율(%)	일반	0.1	목표	100	100	100	100	100	(국경일수 /홍보횟수)*100	홍보실적
			실적	100	0					
모범공무원 등 해외연수(%)	일반	0.5	목표	0	90	90	90	90	예산집행실적	예산집행실적
			실적	0	0					
기록물 관리(%)	일반	0.3	목표	90	90	90	90	90	예산집행실적	예산집행실적
			실적	90	0					

< 성과지표별 목표치 설정 근거 >

- 태극기 관리
 - 점검결과
- 태극기 게양 홍보율
 - 공문작성 근거
- 모범공무원 등 해외연수
 - e-호조
- 기록물 관리
 - e-호조

(1) 주요내용

- 공무원 후생복지 지원
 - 맞춤형복지제도 운영
 - 소속 직원들의 안정적인 업무 수행 및 업무 효율성 제고
 - 각종 재해나 질병으로 인한 경제적 부담 해소 및 생활안정 으로 적극적인 대민행정을 통한 군정발전 도모
 - 각종 질병 조기발견 및 건강유지로 활력 넘치는 직장분위기 조성
 - 후생복지업무 추진
 - 공무원 후생복지지원
 - 휴양시설 지원으로 건전한 여가 활동지원
 - 장기근속 및 군정유공 공무원 산업시찰
 - 직원 상호간의 협력과 화합으로 협력하는 공직문화 조성
 - 구내식당 운영

(2) 성과지표 및 목표치 설정

< 성과지표별 목표치 설정 >

성과지표(단위)	지표 유형	가중치	실적 및 목표치					측정산식 또는 측정방법	자료수집 방법/출처	
			구분	22	23	24	25			26
맞춤형 복지제도 운영 실적(%)	일반	0.4	목표	90	90	90	90	90	단체보험, 종합건강 검진, 복지점수 이용 실적	베네피아
			실적	90	0					
구내식당 이용률(%)	핵심	0.3	목표	70	70	70	70	70	구내식당 이용인원	구내식당
			실적	70	0					
콘도이용 인원(%)	일반	0.3	목표	80	80	80	80	80	콘도이용 인원	콘도이용인원
			실적	80	0					

< 성과지표별 목표치 설정 근거 >

- 맞춤형 복지제도 운영 실적
 - 단체보험가입, 종합건강검진실시, 복지점수 등 다
- 구내식당 이용률
 - 다양한 메뉴 개발 및 신선한 지역농산물 사용으로 이용률 제고
- 콘도이용 인원
 - 전년대비 콘도이용 인원(코로나19 감염예방에 따라 상반기 미운영)

(1) 주요내용

- 민생 현장 중심의 주민참여 열린행정 실현
- 정부혁신 핵심과제 기반 산청군 혁신 실행계획 추진
- 일하는 방식 혁신 추진
- 공직사회 내 적극행정 문화 확산
- 건전한 사회단체 육성 및 지역공동체 조성 지원
- 합리적이고 건전한 노사문화 정립
- 주민자치센터 및 주민자치위원회 운영

(2) 성과지표 및 목표치 설정

< 성과지표별 목표치 설정 >

성과지표(단위)	지표 유형	가중치	실적 및 목표치					측정산식 또는 측정방법	자료수집 방법/출처	
			구분	22	23	24	25			26
정부혁신 및 적극행정 추진(건/회)	일반	0.2	목표	100	100	100	100	100	정부혁신 및 적극행정 추진	경진대회개최 및 우수 사례발굴
			실적	100	0					
주민자치센터 관리	일반	0.2	목표	82	90	90	90	90	주민자치센터 관리	
			실적	82	0					
건전한 노사문화 성립(회)	일반	0.2	목표	90	90	90	90	90	건전한 노사문화 성립	공무원, 공무원노조 임단협추진
			실적	90	0					
건전한 사회단체 육성	일반	0.2	목표	90	90	90	90	90	건전한 사회단체 육성	
			실적	90	0					
재외 향우와의 유대관리 형성	일반	0.2	목표	90	90	90	90	90	재외 향우와의 유대관리 형성	
			실적	90	0					

< 성과지표별 목표치 설정 근거 >

- 정부혁신 및 적극행정 추진
-
- 주민자치센터 관리
-
- 건전한 노사문화 성립
-
- 건전한 사회단체 육성
-
- 재외 향우와의 유대관리 형성
-

정책사업목표

농촌지역의 열악한 교육환경을 개선하여 인재 및 인구유출을 방지하여 지속 발전 가능한 지자체 건설

(1) 주요내용

- 교육환경 운영지원
 - 인재발굴을 위한 다양한 장학사업 추진
 - 예· 체능 등 다양한 분야의 우수한 발굴 지원
 - 장학사업 참여자 확대
 - 유관기관 임직원, 학부모, 향우회 등
- 우정학사 운영지원
 - 우수한 중학생 관내 상급학교 진학을 제고
 - 우정학사 가시적인 성과로 관내 진학 유도
 - 우수대학교 및 학생 적성에 맞춘 진학지도 제고
 - 전문입시학원 위탁운영으로 입시진학지도 강화

(2) 성과지표 및 목표치 설정

< 성과지표별 목표치 설정 >

성과지표(단위)	지표 유형	가중치	실적 및 목표치					측정산식 또는 측정방법	자료수집 방법/출처	
			구분	22	23	24	25			26
향토장학회 기탁금 모금액(%)	일반	0.4	목표	70	70	70	70	0	(금년모금액 / 전년모금액)*100	향토장학회 모금실적
			실적	0	0					
우정학사 운영 만족도(%)	핵심	0.6	목표	70	70	70	70	0	대학진학만족도 설문조사 결과	학생 및 학부모 만족도조사
			실적	0	0					

< 성과지표별 목표치 설정 근거 >

- 향토장학회 기탁금 모금액
 - 전년도 실적대비 6% 상향 설정
- 우정학사 운영 만족도
 - 연간 10% 상향 조정

정책사업목표

군민친화 생애주기별 평생학습 플랫폼 구축이라는 목표 아래 대상 목적, 내용 등 다양한 평생교육 프로그램 운영 및 평생학습 체계 구축을 통해 지역주민의 삶의 질 향상 도모

(1) 주요내용

- 가. 군민 희망 평생교육 프로그램 운영 : 읍면 평생교육 운영 지원사업, 성인문해교육사업, 온라인(비대면) 평생교육 프로그램 운영, 인문도시지원사업 등
- 나. 생애단계별 온, 오프라인 평생교육 정보 제공, 민-관 평생학습 협력 네트워크 구축
- 다. 군민교양강좌, 평생학습 축제 개최
- 라. 평생교육 지원 공모사업 참여

(2) 성과지표 및 목표치 설정

< 성과지표별 목표치 설정 >

성과지표(단위)	지표 유형	가중치	실적 및 목표치					측정산식 또는 측정방법	자료수집 방법/출처	
			구분	22	23	24	25			26
평생교육 프로그램 수(%)	핵심	1	목표	70	70	70	70	0	(금년프로그램수/전년프로그램수)*100	평생교육 수강신청인원
			실적	100	100					

< 성과지표별 목표치 설정 근거 >

- 평생교육 프로그램 수
 - 전년도 실적대비 10% 상향 설정

(1) 주요내용

- 소통과 개방의 지역정보화 추진
 - 노후 행정정보시스템 고도화(온나라 2.0 전환 구축)
 - 행정업무용 컴퓨터 구입 및 교체, 소프트웨어 구입
 - 서버 및 업무시스템 유지보수
 - 온라인 군정홍보 강화 및 대민 소통창구 운영 내실화
 - 군민 정보격차 해소를 위한 디지털역량강화 교육 추진
 - 공공데이터 발굴·개방 확대 및 서비스 품질 개선
 - 행정정보시스템 운영의 안정화와 보안 강화 조치

(2) 성과지표 및 목표치 설정

< 성과지표별 목표치 설정 >

성과지표(단위)	지표 유형	가중치	실적 및 목표치					측정산식 또는 측정방법	자료수집 방법/출처	
			구분	22	23	24	25			26
정보화교육실적(%)	일반	0.4	목표	80	85	85	85	85	(교육실적 / 교육목표)*100	
			실적	100	0					
개인정보보호 및 보안강화(점)	일반	0.3	목표	1	80	80	80	80	개인정보 수준진단 평가 점수	
			실적	0	0					
공공데이터 개방(%)	일반	0.3	목표	0	80	80	80	80	(개방실적 / 개방목표)*100	
			실적	0	0					

< 성과지표별 목표치 설정 근거 >

- 정보화교육실적
 -
- 개인정보보호 및 보안강화
 -
- 공공데이터 개방
 -

(1) 주요내용

- 산청함양사건 추모공원 유지관리 및 홍보
 - 추모공원 시설물(홈페이지 포함) 관리 및 홍보 추진
- 산청함양사건 희생자 합동위령제 행사 지원
 - 유족 및 추모객에게 편의제공

(2) 성과지표 및 목표치 설정

< 성과지표별 목표치 설정 >

성과지표(단위)	지표 유형	가중치	실적 및 목표치					측정산식 또는 측정방법	자료수집 방법/출처	
			구분	22	23	24	25			26
공원관리 상태 및 위령제 행사지원(점)	일반	1	목표	100	100	100	100	100	공원유지관리 상태 측정 및 위령제 행사평가	현지확인 및 결과보고 과거 2년간 평균값
			실적	100	0					

< 성과지표별 목표치 설정 근거 >

- 공원관리 상태 및 위령제 행사지원
 - 현지 확인 및 결과보고 과거 2년간 평균값

정책사업목표

인구유입 및 정주환경개선으로 지역경제 활성화, 공무원아파트 임대관리로 직원 후생복지 향상

(1) 주요내용

- 공무원아파트의 효율적인 관리운영
 - 공무원아파트 임대 추진
 - 입주대상자 모집 및 전세금 용자 지원
 - 공무원아파트 시설 유지 및 관리

(2) 성과지표 및 목표치 설정

< 성과지표별 목표치 설정 >

성과지표(단위)	지표 유형	가중치	실적 및 목표치					측정산식 또는 측정방법	자료수집 방법/출처	
			구분	22	23	24	25			26
아파트입주율(%)	핵심	1	목표	100	100	100	100	100	(입주세대 /보유세대)*100	임대계약자료
			실적	100	0					

< 성과지표별 목표치 설정 근거 >

- 아파트입주율
 - 임대계약서

정책사업목표별 성과지표 현황

부서별	정책사업목표명	성과지표명(단위)	24년 목표치	지표종류		예산액 (백만원)
				정량/ 정성	성격	
총 계						15,314
행정교육과	공정하고 투명한 조직관리 및 체계적인 인력 운영	성과중심의 조직관리 및 인사운영	100	정성	결과	117
		체계적인 인력 운영관리	100	정성	결과	
	공무원 교육지원 활성화를 통한 직무능력 향상 및 역량강화	상시학습 교육이수율(%)	91	정량	투입	607
	일선행정업무 수행지원, 자매결연 교류 추진	한마음대회 지원 및 상해 보험 가입(회)	91	정량	투입	660
		자매결연 교류 횟수(회)	100	정량	투입	
	철저한 국기관리로 국기의 존엄성 확보, 국경일 등 태극기 게양 홍보를 통하여 게양률 증대 해외우수지역 및 사례 견학을 통한 글로벌 역량강화	태극기 관리(%)	80	정량	산출	331
		태극기 게양 홍보율(%)	100	정량	산출	
		모범공무원 등 해외연수(%)	90	정량	산출	
		기록물 관리(%)	90	정량	산출	
	일하고 싶은 직장분위기 조성 및 다양한 후생복지 사업 추진	맞춤형 복지제도 운영 실적(%)	90	정량	결과	3,618
		구내식당 이용률(%)	70	정량	결과	
		콘도이용 인원(%)	80	정량	결과	

부서별	정책사업목표명	성과지표명(단위)	24년 목표치	지표종류		예산액 (백만원)
				정량/ 정성	성격	
행정교육과	군민이 체감하는 주민참여 열린행정 실현	정부혁신 및 적극행정 추 진(건/회)	100	정성	결과	677
		주민자치센터 관리	90	정성	결과	
		건전한 노사문화 성립(회)	90	정성	결과	
		건전한 사회단체 육성	90	정성	결과	
		재외 향우와의 유대관리 형성	90	정성	결과	
	농촌지역의 열악한 교육 환경을 개선하여 인재 및 인구유출을 방지하여 지속 발전 가능한 지자체 건설	향토장학회 기탁금 모금 액(%)	70	정량	결과	2,655
		우정학사 운영 만족도(%)	70	정량	결과	
	군민친화 생애주기별 평생학습 플랫폼 구축이라는 목표아래 대상 목적, 내용 등 다양한 평생교육 프로그램 운영 및 평생학습 체계 구축을 통해 지역주민의 삶의 질 향상 도모	평생교육 프로그램 수(%)	70	정량	결과	2,605
	소통과 개방의 지역정보화 추진	정보화교육실적(%)	85	정량	산출	1,085
		개인정보보호 및 보안강 화(점)	80	정량	결과	
		공공데이터 개방(%)	80	정량	산출	
	쾌적한 산청함양사건 추모공원 유지관리	공원관리 상태 및 위령제 행사지원(점)	100	정성	산출	731
	인구유입 및 정주환경개선으로 지역경제 활성화, 공무원아파트 임대관리로 직원 후생복지 향상	아파트입주율(%)	100	정량	산출	2,228

단위사업

부서조직운영

□ 목적 및 주요내용

○ 목적

성과중심의 조직관리 및 체계적인 인력 운영

○ 주요내용

- 군정시책의 효율적 추진을 위한 기능중심의 조직관리
- 조직경쟁력 향상을 위한 직원 역량강화 인사행정 추진
- 효율적이고 체계적인 인력 운영

□ 관련 예산사업 내역

(단위:개, 백만원)

사업명	회계구분	'22결산	'23예산	'24예산	비고 (세부사업수)
부서조직운영	일반회계	108	117	117	1
인력운영경비		108	117	117	

□ 관련 예산사업 개요

사업명	인력운영경비
사업내용	시책추진 및 직원 사기 양양을 위한 사업(기관운영, 정원가산, 부서운영업무추진비)
사업기간	2024년01월01일 ~ 2028년12월31일
지원형태	직접수행
지원조건	군비 100%
시행주체	산청군

단위사업

공무원 교육훈련

□ 목적 및 주요내용

○ 목적

공무원 직무교육을 통하여 개개인의 창의력 등 직무능력향상 및 역량강화

○ 주요내용

- 상시학습체제를 통한 주도적 자기 학습 추진
 - 공무원 집합 및 사이버교육 수강활성화를 위한 경비 지원
- 창의력, 조직력 및 직무능력 향상을 위한 위탁교육 실시
- 인재양성을 위한 맞춤형 교육 실시

□ 관련 예산사업 내역

(단위:개, 백만원)

사업명	회계구분	'22결산	'23예산	'24예산	비고 (세부사업수)
공무원 교육훈련	일반회계	264	607	607	2
공무원 역량강화 교육		58	143	143	
공무원 교육원 직무교육		206	465	465	

□ 관련 예산사업 개요

사업명	공무원 역량강화 교육
사업내용	전문교육기관 위탁 역량강화 및 현장교육, 온라인독서교육, 직장교육, 선진외국비교견학
사업기간	2024년01월01일 ~ 2028년12월31일
지원형태	직접수행
지원조건	군비 100 %
시행주체	산청군

사업명	공무원 교육원 직무교육
사업내용	지방행정연수원, 경상남도인재개발원, 기타 교육훈련기관 교육비, 교육여비, 위탁교육 부담금 등
사업기간	2024년01월01일 ~ 2028년12월31일
지원형태	직접수행
지원조건	군비 100%
시행주체	산청군

단위사업

일선행정업무수행지원

□ 목적 및 주요내용

○ 목적

- 행정의 최일선에서 군정시책 추진의 보조자로서 중요 역할을 수행하는 이장의 화합과 사기진작 도모
- 각종 단체 지원을 통해 사회단체의 건전한 육성과 군민익식 함양 도모

○ 주요내용

- 이장 자녀 장학금 지원
- 이장협의회 선진지 비교견학 지원
- 이장협의회 한마음 체육대회 지원
- 이장 단체 상해보험 가입
- 모범이장 연수 지원
- 각종 단체 경상사업 보조금 및 행사실비 보상금 지원

□ 관련 예산사업 내역

(단위:개, 백만원)

사업명	회계구분	'22결산	'23예산	'24예산	비고 (세부사업수)
일선행정업무수행지원	일반회계	382	546	559	5
이반장사기진작 및 처우 개선		20	34	74	
이장단체 상해보험및연수		106	107	118	
일반행정업무추진		250	309	361	
과거사 관련 위령제 지원		2	92	2	
지방행정동우회 지원		4	4	4	

□ 관련 예산사업 개요

사업명	이반장사기진작 및 처우개선
사업내용	이장자녀장학금지급, 교육, 선진지 견학, 단체보험, 이장 건강검진비 지원
사업기간	2024년01월01일 ~ 2028년12월31일
지원형태	직접수행
지원조건	군비 100 %
시행주체	산청군

사업명	이장단체 상해보험및연수
사업내용	이장업무 수행 중 입은 상해에 대비한 보험가입 및 이장업무 수행 능력 향상을 위한 연수회 지원
사업기간	2024년01월01일 ~ 2028년12월31일
지원형태	직접수행
지원조건	(도비/군비)관내 이장으로 재직시
시행주체	산청군

사업명	일반행정업무추진
사업내용	시책추진업무추진 , 여비, 부서운영등
사업기간	2024년01월01일 ~ 2028년12월31일
지원형태	직접수행
지원조건	군비 100 %
시행주체	산청군

사업명	과거사 관련 위령제 지원
사업내용	국민보도 연맹사건 희생자 추모 위령제 지원
사업기간	2024년01월01일 ~ 2028년12월31일
지원형태	민간보조
지원조건	군비 100%
시행주체	산청군

사업명	지방행정동우회 지원
사업내용	읍,면 마을 순회로 찾아가는 마을 행정서비스 실시
사업기간	2024년01월01일 ~ 2028년12월31일
지원형태	민간보조
지원조건	군비 100%
시행주체	산청군

단위사업

자매결연 교류

□ 목적 및 주요내용

○ 목적

국내 및 국외 자매결연 교류를 통한 유대관계증진 및 상호발전 도모

○ 주요내용

- 자매기관 방문 및 초청 활성화
 - 주요공식행사 상호교류
 - 소속 직원 사기진작 및 우호관계 조성을 위한 스포츠 교류(친선경기), 문화유적지 탐방 등 기회마련
- 국외 자매결연기관과의 교류
 - 해외 선진문물 유입, 벤치마킹 등을 위하여 해외 교류 확대 및 활성화

□ 관련 예산사업 내역

(단위:개, 백만원)

사업명	회계구분	'22결산	'23예산	'24예산	비고 (세부사업수)
자매결연 교류	일반회계	5	31	101	1
국내 및 국제우호 교류사업		5	31	101	

□ 관련 예산사업 개요

사업명	국내 및 국제우호 교류사업
사업내용	국제도시 (자매,우호)교류도시, 남북교류협력, 국제화재단
사업기간	2024년01월01일 ~ 2028년12월31일
지원형태	직접수행
지원조건	군비 100 %
시행주체	산청군

단위사업

일반서무관리

□ 목적 및 주요내용

○ 목적

철저한 국기관리로 국기의 존엄성 확보, 국경일 등 태극기 게양 홍보를 통하여 게양률 증대
해외우수지역 및 사례 견학을 통한 글로벌 역량강화

○ 주요내용

- 태극기, 군기, 새마을기 점검 관리
 - 읍·면 청사, 가로기, 마을회관 게양용 기 지급
- 국경일 태극기 게양 홍보
 - 이장회의, 반상회 등을 통하여 국경일 태극기 게양 독려
- 선진외국 및 시책추진, 모범공무원 해외연수
 - 자율배낭여행 및 시책추진, 모범공무원 연수
- 기록물 안전하고 효율적 관리
 - 기록물 관리 및 DB구축

□ 관련 예산사업 내역

(단위:개, 백만원)

사업명	회계구분	'22결산	'23예산	'24예산	비고 (세부사업수)
일반서무관리	일반회계	41	105	331	3
일반서무추진		5	20	26	
행정서비스 현장제 운영 및 행사관리		2	4	4	
기록물관리		34	81	301	

□ 관련 예산사업 개요

사업명	일반서무추진
사업내용	- 금량비 및 여비 - 청사용 태극기,군기, 새마을기 제작 및 구입, 주요 가로변 가로기 정비
사업기간	2024년01월01일 ~ 2028년12월31일
지원형태	직접수행
지원조건	군비 100 %
시행주체	산청군

사업명	행정서비스 현장제 운영 및 행사관리
사업내용	행정서비스 현장제 운영, 기념행사 참여 등
사업기간	2024년01월01일 ~ 2028년12월31일
지원형태	직접수행
지원조건	군비 100 %
시행주체	산청군

사업명	기록물관리
사업내용	<ul style="list-style-type: none"> - 기록물 관리 시설의 현대화 및 기록물 활용의 토대 마련 - 기록관리시스템의 기능개선 - 공공기록물 관리에 관한 법률에 명시된 업무 수행 - 공공기록물 관리 및 보존
사업기간	2024년01월01일 ~ 2028년12월31일
지원형태	직접수행
지원조건	군비 100%
시행주체	산청군

단위사업

공무원 후생복지 지원

□ 목적 및 주요내용

○ 목적

- 소속 직원들의 안정적인 업무 수행 및 업무 효율성 제고
- 각종 재해나 질병으로 인한 경제적 부담 해소 및 생활안정으로 적극적인 대민행정을 통한 군정발전 도모
- 직원 상호간의 협력과 화합으로 협력하는 공직문화 조성

○ 주요내용

- 단체보장보험 가입 및 종합건강검진 실시
- 맞춤형복지제도 복지점수 배정
- 공무원 휴양시설 관리 및 공무원 동호회 지원
- 구내식당의 효율적 운영과 급식 서비스 개선

□ 관련 예산사업 내역

(단위:개, 백만원)

사업명	회계구분	'22결산	'23예산	'24예산	비고 (세부사업수)
공무원 후생복지 지원	일반회계	1,975	2,630	3,618	6
맞춤형 복지제도 운영		1,662	1,956	2,073	
당직실운영		68	69	70	
후생복지지원		37	395	1,066	
공무원 휴양시설 운영		121	78	139	
구내식당 운영		32	64	202	
청사무인경비관리		55	68	68	

□ 관련 예산사업 개요

사업명	맞춤형 복지제도 운영
사업내용	- 단체보장보험 가입 : 생명, 상해, 특정질병진단, 입원의료비 등 가입 지원 - 종합건강검진 실시 : 검진비 1인당 300천원 지원 (격년제 시행) - 자율항목 배정 : 근무연수, 부양가족 수 등에 따라 개인별 차등 배정
사업기간	2024년01월01일 ~ 2028년12월31일
지원형태	직접수행
지원조건	군비 100 %
시행주체	산청군

사업명	당직실운영
사업내용	일숙직 운영, 당직실유지
사업기간	2024년01월01일 ~ 2028년12월31일
지원형태	직접수행
지원조건	군비 100 %
시행주체	산청군

사업명	후생복지지원
사업내용	- 체력단련실 운영 및 소모품구입 등 - 안전한 업무수행 지원을 위한 행정조합배상공제 가입 - 우수시책추진 및 모범공무원 해외연수 지원 - 장기근속 및 군정유공 공무원 산업시찰 지원
사업기간	2024년01월01일 ~ 2028년12월31일
지원형태	직접수행
지원조건	군비100%
시행주체	산청군

사업명	공무원 휴양시설 운영
사업내용	휴양시설 운영 등
사업기간	2024년01월01일 ~ 2028년12월31일
지원형태	직접수행
지원조건	군비 100%
시행주체	산청군

사업명	구내식당 운영
사업내용	부식비 지원, 김장담그기 재료구입, 식당 소모품 및 자산 취득
사업기간	2024년01월01일 ~ 2028년12월31일
지원형태	직접수행
지원조건	군비 100%
시행주체	산청군

사업명	청사무인경비관리
사업내용	본청, 읍면사무소 청사 무인경비 관리, 지문인식시스템 운영
사업기간	2024년01월01일 ~ 2028년12월31일
지원형태	직접수행
지원조건	자체 100%
시행주체	산청군

단위사업

혁신단체업무추진

□ 목적 및 주요내용

○ 목적

- 민생 현장 중심의 주민참여 열린행정 실현
- 정부혁신 핵심과제 기반 산청군 혁신 실행계획 추진
- 합리적이고 건전한 노사문화 정립
- 건전한 지역공동체 조성 지원

○ 주요내용

- *공무원단체지원
 - 노사간부 워크숍, 선진노사문화 선진지 견학
 - 노사발전협의회, 노사단체협약
 - 노무관리를 위한 도서구입, 노무사 자문료
- *생활공감정책 참여단 운영
 - 참여단 회의참석 행사실비 보상금
- *주민자치센터 운영
 - 유지관리를 위한 수선수리비, 시설비, 물품구입비
 - 주민자치센터 운영비
- *청년월세지원사업
 - 경남도 내 1~2인 청년주거비 지원(월 최대15만원, 10개월)

□ 관련 예산사업 내역

(단위:개, 백만원)

사업명	회계구분	'22결산	'23예산	'24예산	비고 (세부사업수)
혁신단체업무추진	일반회계	81	195	252	6
혁신단체운영		13	22	28	
공무원단체지원		2	14	14	
생활공감정책 참여단 운영		0	1	1	
주민자치센터운영		38	73	84	
청년 월세지원사업		28	32	32	
고향사랑 기부제 운영		0	54	94	

□ 관련 예산사업 개요

사업명	혁신단체운영
사업내용	- 혁신단체 업무(적극행정, 혁신, 자치분권 등) 홍보물 제작 등 - 급량비 및 여비 - 단체행사 추진 업무추진비
사업기간	2024년01월01일 ~ 2028년12월31일
지원형태	직접수행
지원조건	군비100%
시행주체	산청군

사업명	공무원단체지원
사업내용	- 노사합동간담회 등 급식비 - 노사관계 도서구입 및 책자 인쇄 - 공인노무사 자문수수료 및 노사관계, 노무교육 강사료 - 노사간부공무원 워크숍
사업기간	2024년01월01일 ~ 2028년12월31일
지원형태	직접수행
지원조건	군비 100%
시행주체	산청군

사업명	생활공감정책 참여단 운영
사업내용	참여단 온/오프라인 모임을 통한 정기회의(연6회)시 참석보상금 지급
사업기간	2024년01월01일 ~ 2028년12월31일
지원형태	직접수행
지원조건	1회당 1만원
시행주체	산청군

사업명	주민자치센터운영
사업내용	주민자치센터 운영비
사업기간	2024년01월01일 ~ 2028년12월31일
지원형태	직접수행
지원조건	군비 100%
시행주체	산청군

사업명	청년 월세지원사업
사업내용	-지원대상 : 경남도 거주 만19~34세 청년으로 시군조례상 나이기준 지원 검토중 -지원내용 : 월 최대 15만원 월세 지원, 10개월(2월~11월), 생애 1회 -지원방법 : 월세 先 납부/납부금액 확인 후 지급, 선정 후 2월분부터 소급
사업기간	2024년01월01일 ~ 2028년12월31일
지원형태	직접수행
지원조건	-중위소득 150% 이하(건강보험료본인부담금 기준) 신청 가능 -소득인정액 조회 예산범위 내 소득인정액 낮은 순위, 예산범위 내 대상자 추가 선정가능 *제외대상: 주택소유자, 기초수급자(생계, 주거), 정부 및 지자체 청년 주거지원 사업 참여자, 공무원 등
시행주체	산청군

사업명	청년 월세 한시특별지원사업
사업내용	-대상: 청년기본법상 청년으로 만19~34세 이하 부모님과 별도 거주 무주택 청년 -소득: 청년 원가구 소득이 기준 중위소득 100%이하이면서 청년 본인소득 기준중위소득 60% 이하 -지원금액: 월 최대20만원 임대료 지원(최대 12개월, 생애1회)
사업기간	2024년01월01일 ~ 2024년12월31일
지원형태	직접수행
지원조건	만19~34세 이하 부모님과 별도 거주 무주택 청년으로 기준중위소득60%이하
시행주체	산청군

사업명	산청청 청년 베이스캠프 조성사업
사업내용	청년 주거공간 공유공간 조성 및 청년 맞춤형 프로그램 운영
사업기간	2022년12월01일 ~ 2024년12월31일
지원형태	직접수행
지원조건	군비 100%
시행주체	산청군

사업명	고향사랑 기부제 운영
사업내용	- 고향사랑 기부제 종합정보시스템 유지관리 - 고향사랑 기부제 답례품운영위원회 참석수당 - 고향사랑 기금 운영위원회 참석수당 - 홍보 및 답례품구입 등
사업기간	2024년01월01일 ~ 2028년12월31일
지원형태	직접수행
지원조건	군비 100%
시행주체	산청군

단위사업

사회단체관리

□ 목적 및 주요내용

○ 목적

교육지원을 통하여 회원들의 역량을 강화 및 선진외식 함양, 각 단체별 보조사업의 추진실적 및 성과 내실화

○ 주요내용

□ 국민운동단체 역량 제고

○ 회원들에게 다양한 지식 습득 기회 제공

- 단체 회원들의 선진외식 함양을 위한 교육 참여 지원

□ 국민운동단체 사업 내실화

○ 자체 사업 활동 강화

- 보조금 지원에 따른 각종 사업 추진 내실화

□ 관련 예산사업 내역

(단위:개, 백만원)

사업명	회계구분	'22결산	'23예산	'24예산	비고 (세부사업수)
사회단체관리	일반회계	320	366	375	4
각종 단체지원		91	110	105	
새마을지도자 자녀장학금		1	2	1	
국민운동단체 활성화		179	204	208	
자율방범대운영지원		49	51	61	

□ 관련 예산사업 개요

사업명	각종 단체지원
사업내용	0 민주평통 및 민족통일자문위원 연찬회 참석 차량 임차비용 지원 0 민주평통자문위원, 민족통일 촉진대회, 범죄피해자지원센터위원회 회의, 범죄피해자민원현장 접수 및 봉사활동참석 등에 따른 행사실비 보상금 지급
사업기간	2024년01월01일 ~ 2028년12월31일
지원형태	민간보조
지원조건	군비 100 %
시행주체	산청군

사업명	새마을지도자 자녀장학금
사업내용	새마을지도자 대학생자녀 장학금 지급
사업기간	2024년01월01일 ~ 2028년12월31일
지원형태	직접수행
지원조건	도비 50%, 군비50%
시행주체	산청군

사업명	국민운동단체 활성화
사업내용	-운영비 및 사업비 지원 : 110,000천원 -교육등 참석자 보상 37,000천원
사업기간	2024년01월01일 ~ 2028년12월31일
지원형태	직접수행
지원조건	군비 100 %
시행주체	산청군

사업명	자율방범대운영지원
사업내용	자율방범대 급식비 자율방범대, 여성명예소장 상해보험가입 사무실 난방비 지원 체육대회 지원
사업기간	2024년01월01일 ~ 2028년12월31일
지원형태	직접수행
지원조건	자체
시행주체	산청군

단위사업

향우관리

□ 목적 및 주요내용

○ 목적

- 향우연합회 활성화로 재외향우 유대강화 및 인적 네트워크 구축
- 유공향우 포상으로 애향심 고취 군전발전 기여

○ 주요내용

- 주요 군정시책 홍보
- 지역별 산청군향우회 활성화 및 친선 도모

□ 관련 예산사업 내역

(단위:개, 백만원)

사업명	회계구분	'22결산	'23예산	'24예산	비고 (세부사업수)
향우관리	일반회계	2	13	11	1
재외향우회 지원 및 관리		2	13	11	

□ 관련 예산사업 개요

사업명	재외향우회 지원 및 관리
사업내용	재외향우회 관리 운영비
사업기간	2024년01월01일 ~ 2028년12월31일
지원형태	직접수행
지원조건	군비 100 %
시행주체	산청군

단위사업

교육환경 운영지원

□ 목적 및 주요내용

○ 목적

- 다양한 교육프로그램 운영지원으로 경쟁력 있는 교육환경 조성
- 교육환경 개선사업 지원을 통한 교육 인프라 조성 및 다양한 장학금 사업 추진으로 우수학생 유치 및 지역인재 육성 기여

○ 주요내용

- 장학사업
- 원어민영어보조교사 운영비 지원
- 학생 특기적성교육 지원(천왕봉 복교육지구)
- 비인가학교 급식비 지원
- 우정학사 어려운 학생 지원
- 중.고등학생 교복구입비 지원
- 고등학교 무상교육 지원

□ 관련 예산사업 내역

(단위:개, 백만원)

사업명	회계구분	'22결산	'23예산	'24예산	비고 (세부사업수)
교육환경 운영지원	일반회계	2,107	2,159	2,248	4
교육지원사업운영		18	29	30	
산청군 향토장학회 운영 지원		1,720	1,760	1,851	
교복구입비 지원사업		104	121	106	
무상교육 지원		265	248	261	

□ 관련 예산사업 개요

사업명	교육지원사업운영
사업내용	-교육경비 보조금 심의위원회 참석수당 지급 -평생교육업무추진 홍보물 제작 -교육시설 방역물품 및 방역수수료 -급량비(평생교육업무 추진) -평생교육 업무추진여비 및 업무추진비 -평생교육 행사운영에 따른 경비 및 행사실비지원금
사업기간	2024년01월01일 ~ 2028년12월31일
지원형태	직접수행
지원조건	군비 100%
시행주체	산청군

사업명	산청군 향토장학회 운영지원
사업내용	향토장학금 지급, 교육환경개선사업 시행, 산청우정학사 운영
사업기간	2024년01월01일 ~ 2028년12월31일
지원형태	출연(출자)
지원조건	관내 초중고교 예체능 특기자, 성적우수자, 서민자녀에 대한 장학금 지급 관내 초중고 교육환경 개선사업 신청에 따른 사업비 지급
시행주체	산청군

사업명	교복구입비 지원사업
사업내용	○ 산청군에 주소를 두고 교복을 착용하거나 착용하지 않는 중.고등학교 및 대안교육기관에 입학하는 신입생 및 1학년 전입생에 대하여 교복구입비 및 일상복구입비 지원
사업기간	2024년01월01일 ~ 2028년12월31일
지원형태	자치단체보조
지원조건	○ 신입생의 경우 입학일(3월 2일) 현재, 전입생의 경우 전입학일 현재 산청군에 주소를 두고 있어야 하며, 교복 또는 일상복을 착용하는 중.고등학교 및 대안교육기관에 재학 중이어야 함. ○ 교복착용 학교는 매년 2월말까지 교복관련 조항이 학칙 등에 반영되어야 함.(신설학교는 개교 당해연도 내)
시행주체	산청군

사업명	무상교육 지원
사업내용	고등학교 1~3학년 무상교육 경비 지원(수업료, 학교운영지원비, 교과서비)
사업기간	2024년01월01일 ~ 2028년12월31일
지원형태	기타
지원조건	관내 고등학교 재학
시행주체	산청군

단위사업

우정학사운영지원

□ 목적 및 주요내용

○ 목적

- 우정학사 운영 프로그램 활성화로 인구 유출 방지 및 학생들의 학습 능력 향상
- 수준별 맞춤형 교육프로그램 지원을 통한 사교육비 경감

○ 주요내용

- 산청우정학사 운영비 지원
 - 강사료 지원
 - 인건비지원(사감2. 행정도우미1, 청소용역1)
 - 공공운영비지원(전기료, 연료비, 무인경비시스템 등)
 - 선발고사2회 지원
 - 소규모 수리.수선비용 지원 등

□ 관련 예산사업 내역

(단위:개, 백만원)

사업명	회계구분	'22결산	'23예산	'24예산	비고 (세부사업수)
우정학사운영지원	일반회계	110	104	107	1
우정학사운영지원사업		110	104	107	

□ 관련 예산사업 개요

사업명	우정학사운영지원사업
사업내용	우정학사 공공운영비 및 시설보수비 지원
사업기간	2024년01월01일 ~ 2028년12월31일
지원형태	직접수행
지원조건	군비 100 %
시행주체	산청군

단위사업

평생교육지원사업

□ 목적 및 주요내용

○ 목적

- 전문교육 확대를 통한 사고력 배양으로 군정발전 기여
- 군민의 평생학습 분위기 조성 및 삶의 질 향상 도모

○ 주요내용

- 읍면 평생교육강좌 운영
- 성인문해교육 운영사업
- 평생교육 자격증 프로그램 운영
- 군민교양강좌
- 산청 평생학습축제 및 문해한마당
- 산청군민기록가 활동비 지원

□ 관련 예산사업 내역

(단위:개, 백만원)

사업명	회계구분	'22결산	'23예산	'24예산	비고 (세부사업수)
평생교육지원사업	일반회계	453	567	644	5
평생교육운영 지원사업		453	507	342	
평생학습 플랫폼 활성화 사업		0	60	60	
성인문해교육 지원사업		0	0	169	
평생교육 행사운영		0	0	33	
맞춤형 평생교육 프로그램 운영		0	0	40	

□ 관련 예산사업 개요

사업명	평생교육운영 지원사업
사업내용	군민 맞춤형 평생교육 프로그램 운영 : 읍면 평생교육강좌 평생교육 프로그램 운영 지원 등
사업기간	2024년01월01일 ~ 2028년12월31일
지원형태	직접수행
지원조건	군비 100 %(평생교육 지원 공모사업 선정 시 국비, 도비 포함)
시행주체	산청군

사업명	평생학습 플랫폼 활성화사업
사업내용	생애주기별 평생교육 지원, 소외계층 평생교육 프로그램 지원
사업기간	2024년01월01일 ~ 2024년12월31일
지원형태	직접수행
지원조건	도비 17%, 군비 83%
시행주체	산청군

사업명	성인문해교육 지원사업
사업내용	문해교실 및 학력인정 관련 프로그램 추진
사업기간	2024년01월01일 ~ 2028년12월31일
지원형태	직접수행
지원조건	산청군민(비문해 및 저학력 성인)
시행주체	산청군

사업명	평생교육 행사운영
사업내용	명사초청 특강(군민교양강좌) 및 평생교육 성과나눔 행사 추진
사업기간	2024년01월01일 ~ 2028년12월31일
지원형태	직접수행
지원조건	산청군민
시행주체	산청군

사업명	맞춤형 평생교육 프로그램 운영
사업내용	자격·기술 교육 10개 강좌, 원데이 클래스 20회 운영 등
사업기간	2024년01월01일 ~ 2028년12월31일
지원형태	직접수행
지원조건	산청군민
시행주체	산청군

단위사업

평생학습관 건립

□ 목적 및 주요내용

○ 목적

- 산청군의 평생교육 기반 미흡 및 지역민의 평생학습 수요 증가에 따라 평생학습관 건립을 통한 질 좋은 거주환경 조성으로 중·장기 체류인구 증대를 통한 지역경제 활성화
- 2022~2026 산청군 평생교육 중장기 발전계획 수립을 위해 2021년 실시한 주민 설문조사 결과 산청군 평생학습관 건립 필요성에 대하여 83.9%가 필요하다 응답

○ 주요내용

- 사업명 : 산청군 평생학습관 건립
- 사업기간 : 2022. 8. ~ 2024. 12.
- 사업비 : 36억원(군비18 / 기금18)
- 사업규모 : 연면적 996㎡(지상2층)
 - 지상2층(498㎡): 소강의실 등
 - 지상1층(498㎡): 사무실 등
- 사업위치 : 산청군 산청읍 정곡리 755-1번지

□ 관련 예산사업 내역

(단위:개, 백만원)

사업명	회계구분	'22결산	'23예산	'24예산	비고 (세부사업수)
평생학습관 건립	일반회계	0	1,500	1,800	1
평생학습관 건립사업(대응기금)		0	1,500	1,800	

□ 관련 예산사업 개요

사업명	평생학습관 건립사업(대응기금)
사업내용	사업기간 : 2022. 09. ~ 2024. 12. 사업비 : 3,600백만원(기금1,800 군1,800) - 설계, 건축 등 : 3,600백만원(기금1,800 군1,800)
사업기간	2022년10월01일 ~ 2024년12월31일
지원형태	직접수행
지원조건	지방소멸대응기금 50%, 군비 50%
시행주체	산청군

단위사업

지역인적자원개발

□ 목적 및 주요내용

○ 목적

- 서민자녀들에게 교육바우처(도서구입비 및 온라인강의수강권)를 지원하여 기초학력 향상 및 교육복지 실현
- 교육복지의 사각지대에 있는 서민층 자녀들의 학습능력 향상 및 학업성취감을 높이기 위한 맞춤형 프로그램 개발 제공
- 천왕봉 행복교육지구 사업 추진으로 지역교육공동체 구축

○ 주요내용

- 천왕봉 행복교육지구 프로그램 운영(진로진학프로그램, 동의보감촌 가족체험)
- 서민자녀교육지원 바우처사업

□ 관련 예산사업 내역

(단위:개, 백만원)

사업명	회계구분	'22결산	'23예산	'24예산	비고 (세부사업수)
지역인적자원개발	일반회계	141	158	161	1
서민자녀교육지원사업		141	158	161	

□ 관련 예산사업 개요

사업명	서민자녀교육지원사업
사업내용	○ 경상남도 교육지원 바우처사업 : 도서 구입 및 온라인 수강료 등 지원 ○ 천왕봉 행복교육지구 사업(진로진학프로그램, 동의보감촌 가족체험)
사업기간	2024년01월01일 ~ 2028년12월31일
지원형태	민간보조
지원조건	○ 경상남도 교육지원 바우처사업 : 관내 거주하는 기준 중위소득 70%이하 가구의 초.중.고 학생 ○ 천왕봉 행복교육지구 사업 : 관내 거주하는 초.중.고 학생 및 청소년동반가족
시행주체	산청군

단위사업

스마트 정보화

□ 목적 및 주요내용

○ 목적

내부 행정정보 보안강화와 대민서비스 지원을 위한 시스템 고도화 및 군민과 소통하는 정보화 사업 추진

○ 주요내용

- 행정업무용 컴퓨터 구입 및 교체
- 행정업무용 소프트웨어 구입
- 온나라 문서시스템 2.0 전환 구축
- 민간 클라우드 전환 대민행정시스템 시스템 관리
- 서버 및 업무시스템 유지보수
- 공공데이터 제공을 위한 개방 및 발굴
- 군민정보화 교육 및 디지털 역량강화 교육 실시
- SNS 운영군정 홍보 및 콘텐츠 제공을 위한 SNS 운영

□ 관련 예산사업 내역

(단위:개, 백만원)

사업명	회계구분	'22결산	'23예산	'24예산	비고 (세부사업수)
스마트 정보화	일반회계	539	623	1,085	4
정보화 운영		426	491	931	
홈페이지운영		86	98	101	
정보화교육		27	35	34	
클라우드존 구축 운영		0	0	19	

□ 관련 예산사업 개요

사업명	정보화 운영
사업내용	전산장비 유지 보수 및 컴퓨터, 프로그램구입 운영 등
사업기간	2024년01월01일 ~ 2028년12월31일
지원형태	직접수행
지원조건	자체사업(군비 100 %)
시행주체	산청군

사업명	홈페이지운영
사업내용	홈페이지운영 소프트웨어 및 시설장비유지비, 홈페이지 유지관리
사업기간	2024년01월01일 ~ 2028년12월31일
지원형태	직접수행
지원조건	자체사업
시행주체	산청군

사업명	정보화교육
사업내용	교육 홍보, 교재구입, 경진대회, 회의 참석수당 지원
사업기간	2024년01월01일 ~ 2028년12월31일
지원형태	직접수행
지원조건	산청군 지역정보화
시행주체	산청군

사업명	클라우드존 구축 운영
사업내용	산청군 대표홈페이지 외 4개 시스템의 자원관리(HW), 공통보안, 보안관제이용(모니터링) 등
사업기간	2024년01월01일 ~ 2028년12월31일
지원형태	직접수행
지원조건	2024~2027년 까지 도비30%, 군비 70%, 2028년부터는 군비 100%
시행주체	산청군

단위사업

추모공원 관리

□ 목적 및 주요내용

○ 목적

- 쾌적한 공원환경 유지관리
- 녹지공원 조성

○ 주요내용

- 시설 유지관리를 위한 기간제 인부사역
- 노후시설 보수
- 안전사고 없는 추모공원 환경 조성

□ 관련 예산사업 내역

(단위:개, 백만원)

사업명	회계구분	'22결산	'23예산	'24예산	비고 (세부사업수)
추모공원 관리	일반회계	517	825	731	3
산청함양사건추모공원 관리운영		454	757	633	
추모공원관리		7	8	8	
산청·함양사건 희생자 유족 생활보조비 지원		56	60	90	

□ 관련 예산사업 개요

사업명	산청함양사건추모공원 관리운영
사업내용	합동묘역(6,680㎡), 위패봉안각, 복예관, 희생장소 보존지역(4개소) 유지 및 관리
사업기간	2024년01월01일 ~ 2028년12월31일
지원형태	직접수행
지원조건	추모공원의 효율적인 관리 및 운영을 위한 경비 지원
시행주체	산청군

사업명	추모공원관리
사업내용	합동묘역(2,024평), 위패봉안각, 희생장소 보존지역(4개소) 등
사업기간	2024년01월01일 ~ 2028년12월31일
지원형태	직접수행
지원조건	군비 100 %
시행주체	산청군

사업명	산청·함양사건 희생자 유족 생활보조비 지원
사업내용	산청·함양사건 희생자 유족에 대한 생활보조비 지원사업
사업기간	2024년01월01일 ~ 2028년12월31일
지원형태	직접수행
지원조건	신청일 기준 6개월 전부터 산청군에 주민등록 되어 있는 산청·함양사건 희생자 유족 중 실제 거주하고 있는 경우
시행주체	산청군

단위사업

공무원아파트 관리운영

□ 목적 및 주요내용

○ 목적

인구유입 및 정주환경개선으로 지역경제 활성화, 공무원아파트 임대관리로 직원 후생복지 향상

○ 주요내용

- 공무원아파트의 효율적인 관리운영
 - 공무원아파트 임대 추진
 - 입주대상자 모집 및 전세금 융자 지원
 - 공무원아파트 시설 유지 및 관리

□ 관련 예산사업 내역

(단위:개, 백만원)

사업명	회계구분	'22결산	'23예산	'24예산	비고 (세부사업수)
공무원아파트 관리운영	공무원아파트 특별회계	113	161	2,228	1
공무원아파트 관리운영		113	161	2,228	

□ 관련 예산사업 개요

사업명	공무원아파트 관리운영
사업내용	지역경제 활성화를 위한 공무원아파트 운영
사업기간	2024년01월01일 ~ 2028년12월31일
지원형태	직접수행
지원조건	산청군 소속 공무원, 공무원 중 무주택자 우선
시행주체	산청군

재 무 과

전략목표	신뢰받는 군정실현을 위한 자치재정 확립
[소관부서]	재무과

1. 기본방향

<ol style="list-style-type: none"> 1. 체계적 세원관리로 세입 목표액 달성 2. 다양한 징수기법으로 체납액 최소화 추진 3. 신뢰받는 부동산가격 평가 4. 재산세 과세자료 정확성 제고 및 안정적 세수확보 5. 공정하고 신속한 회계운영으로 지역경제활성화 지원 6. 효율적인 공유재산 관리 7. 물품 및 공용차량의 효율적 운용 8. 깨끗하고 안전한 청사관리

< 정책사업목표 현황 >

(단위:개, 백만원)

정책사업목표	성과 지표수	단위 사업수	예산액
체계적 세원관리로 세입 목표액 달성	4	3	452
공정한 개별주택가격 평가	1	1	164
공정한 개별공시지가 평가	1	1	136
투명한 회계운영으로 재정집행 효율성 증대	2	1	129
적극적이고 효율적인 공유재산 관리 물품 및 공용차량의 효율적 관리	3	3	5,265

2. 조직 및 인력현황

(단위 : 명)

부서명	정원				현원	계단위 직제명
	계	4급이상	5급	6급이하		
계	29	0	1	28	29	
재무과	29	0	1	28	29	세무담당, 세입관리담당, 과표평가담당, 세외수입담당, 경리담당, 재산관리담당

3. 예산현황

(단위 : 백만원, %)

구 분	예산요구액		전년도예산액		비교증감	
		구성비		구성비		증감률
계	6,191	100.00 %	3,472	100.00 %	2,719	78.30%
정책사업	6,151	99.36 %	3,432	98.86 %	2,719	79.20%
행정운영경비	40	0.64 %	40	1.14 %	0	0.00%
인력운영비	0	0.00 %	0	0.00 %	0	0.00%
기본경비	40	0.64 %	40	1.14 %	0	0.00%
재무활동	0	0.00 %	0	0.00 %	0	0.00%

(1) 주요내용

-부서운영추진
-소속직원 인력운영

(2) 성과지표 및 목표치 설정

< 성과지표별 목표치 설정 >

성과지표(단위)	지표 유형	가중치	실적 및 목표치					측정산식 또는 측정방법	자료수집 방법/출처	
			구분	22	23	24	25			26
부서인력 운영 만족도(%)	일반	1	목표	100	100	100	100	100	부서인력 만족도	직원설문조사
			실적	100	100					

< 성과지표별 목표치 설정 근거 >

○ 부서인력 운영 만족도
- 만족도 조사자료

(1) 주요내용

- 납세자 생활 밀착형 세정시책 발굴
- 과세누락 취약분야 기획 세무조사
- 건전납세 풍토 조성을 위한 성실납세자 인센티브 제공
- 체납처분 및 행정제재 강화
- 변호관 영치 사전예고제 시행 및 영치활동 강력 전개

(2) 성과지표 및 목표치 설정

< 성과지표별 목표치 설정 >

성과지표(단위)	지표 유형	가중치	실적 및 목표치					측정산식 또는 측정방법	자료수집 방법/출처	
			구분	22	23	24	25			26
세정시책 발굴 및 홍보실적(건)	핵심	0.3	목표	105	105	105	105	105	시책발굴 및 홍보건수	자체 추진실적
			실적	105	105					
세무조사 목표액 달성율(%)	일반	0.2	목표	100	100	0	0	0	(세무조사부과액 / 목표액)*100	결산서
			실적	0	0					
지방세 체납액 징수율(%)	일반	0.25	목표	30	30	0	0	0	(체납액 징수액 / 체납액)*100	결산서
			실적	0	0					
세외수입 과년도 체납액 정리율(%)	일반	0.25	목표	30	30	30	0	0	(과년도 체납 징수액 + 과년도 체납결손액) / 이월체납액*100	결산서
			실적	0	0					

< 성과지표별 목표치 설정 근거 >

- 세정시책 발굴 및 홍보실적
 - 당해연도 추진건수
- 세무조사 목표액 달성율
 - 3년간 값의 평균치
- 지방세 체납액 징수율
 - 3년간 값의 평균치
- 세외수입 과년도 체납액 정리율
 - 3년간 값의 평균치

(1) 주요내용

- 공정한 개별주택가격 평가로 군민신뢰 제고
- 공시가격 현실화를 통해 적정성 강화

(2) 성과지표 및 목표치 설정

< 성과지표별 목표치 설정 >

성과지표(단위)	지표 유형	가중치	실적 및 목표치					측정산식 또는 측정방법	자료수집 방법/출처
			구분	22	23	24	25		
개별주택가격 산정의 정정성(검증비율)(%)	핵심	1	목표	95	95	95	95	미조정호수/결정, 공시호수*100	주택가격산정 프로그램
			실적	100	100				

< 성과지표별 목표치 설정 근거 >

○ 개별주택가격 산정의 정정성(검증비율)

- 전년대비 실적대비

(1) 주요내용

- 공정한 개별공시지가 평가로 군민신뢰 제고
- 공시지가 현실화를 통해 적정성 강화

(2) 성과지표 및 목표치 설정

< 성과지표별 목표치 설정 >

성과지표(단위)	지표 유형	가중치	실적 및 목표치					측정산식 또는 측정방법	자료수집 방법/출처
			구분	22	23	24	25		
공시지가 산정의 적정성(검증비율) (지가산정프로그램)	핵심	1	목표	95	95	95	95	95	미조정필지수 / 검증필지수*100
			실적	100	100				

< 성과지표별 목표치 설정 근거 >

○ 공시지가 산정의 적정성(검증비율)

- 착오. 오류 산정 건수

(1) 주요내용

- 투명한 계약운영 및 회계공무원 전문성 제고
- 관내업체 지원을 통한 지역경제 활성화 및 체불없는 사업장 조성
- 공정성, 투명성 제고를 위한 주민참여감독제도 운영

(2) 성과지표 및 목표치 설정

< 성과지표별 목표치 설정 >

성과지표(단위)	지표 유형	가중치	실적 및 목표치					측정산식 또는 측정방법	자료수집 방법/출처
			구분	22	23	24	25		
계약정보 공개율(%)	핵심	0.6	목표	100	100	100	100	100	(계약정보공개건수 / 총계약건수)*100
			실적	100	100				
노무비구분 관리 및 지급 확인제 추진율(%)	일반	0.4	목표	100	100	100	100	100	(구분관리 및 지급건수/구분관리 및 지급대상건수)*100
			실적	100	100				

< 성과지표별 목표치 설정 근거 >

- 계약정보 공개율
 - 금년도 실적치를 목표치로 설정
- 노무비구분 관리 및 지급확인제 추진율
 - 금년도 실적치를 목표치로 설정

정책사업목표

**적극적이고 효율적인 공유재산 관리
물품 및 공용차량의 효율적 관리**

(1) 주요내용

- 공유재산의 체계적인 관리를 통한 재산가치 제고
- 공유재산의 효율적 관리로 활용가치 증대
- 물품 및 공용차량의 효율적 운용
- 깨끗하고 안전한 청사관리

(2) 성과지표 및 목표치 설정

< 성과지표별 목표치 설정 >

성과지표(단위)	지표 유형	가중치	실적 및 목표치					측정산식 또는 측정방법	자료수집 방법/출처	
			구분	22	23	24	25			26
공유재산대부료 부과징수율(%)	핵심	0.5	목표	70	70	70	70	70	(당해연도 징수액 / 당해연도 부과액) * 100	세외수입 정보시스템
			실적	75	75					
물품관리실적율(%)	일반	0.2	목표	90	90	90	0	0	물품관리실적율 / 물품구매실적 (구매량/내구연한 경과물품) * 100	서울행정 시스템
			실적	0	0					
공유재산 보존부적합 재산 매각건수(건수)	핵심	0.3	목표	10	10	10	0	0	당해연도 매각건수	서울 공유재산 대장
			실적	0	0					

< 성과지표별 목표치 설정 근거 >

- 공유재산대부료 부과징수율
 - 금년 실적을 목표치 설정
- 물품관리실적율
 - 2년간 실적을 목표치 설정
- 공유재산 보존부적합 재산 매각건수
 - 금년 실적을 목표치 설정

정책사업목표별 성과지표 현황

부서별	정책사업목표명	성과지표명(단위)	24년 목표치	지표종류		예산액 (백만원)
				정량/ 정성	성격	
총 계						6,151
재무과	체계적 행정조직 운영	부서인력 운영 만족도(%)	100	정량	산출	5
	체계적 세원관리로 세입 목표액 달성	세정시책 발굴 및 홍보실적(건)	105	정성	산출	452
		세무조사 목표액 달성율(%)	0	정량	산출	
		지방세 체납액 징수율(%)	0	정량	산출	
		세외수입 과년도 체납액 정리율(%)	30	정량	산출	
	공정한 개별주택가격 평가	개별주택가격 산정의 정 정성(검증비율)(%)	95	정량	산출	164
	공정한 개별공시지가 평가	공시지가 산정의 적정성(검증비율)(지가산정프로 그램)	95	정량	산출	136
	투명한 회계운영으로 재정집행 효율성 증대	계약정보 공개율(%)	100	정량	산출	129
		노무비구분 관리 및 지급 확인제 추진율(%)	100	정량	산출	
	적극적이고 효율적인 공유재산 관리 물품 및 공용차량의 효율적 관리	공유재산대부료 부과징수율(%)	70	정량	산출	5,265
		물품관리실적율(%)	90	정량	산출	
공유재산 보존부적합 재산 매각건수(건수)		10	정량	결과		

단위사업

부서조직운영

□ 목적 및 주요내용

○ 목적

체계적 조직운영

○ 주요내용

- 부서운영 추진
- 소속직원 인력운영 추진

□ 관련 예산사업 내역

(단위:개, 백만원)

사업명	회계구분	'22결산	'23예산	'24예산	비고 (세부사업수)
부서조직운영	일반회계	4	5	5	1
인력운영경비		4	5	5	

□ 관련 예산사업 개요

사업명	인력운영경비
사업내용	부서운영업무추진 제잡비 및 직원사기 양양경비
사업기간	2024년01월01일 ~ 2028년12월31일
지원형태	직접수행
지원조건	군비 100%
시행주체	산청군

단위사업

지방세 부과 및 납세홍보

□ 목적 및 주요내용

○ 목적

정확한 세원관리를 통한 공평과세 실현으로
납세자에게 신뢰받는 세정운영

○ 주요내용

지방세 징수목표액 초과 달성
정기분 지방세 차질없는 부과 관리
납세자 생활 밀착형 세정시책 발굴 추진
과세 누락 취약 분야 기획 세무조사 실시
세무담당 공무원 전문교육 강화
건전납세 풍토 조성을 위한 성실납세자 인센티브 제공

□ 관련 예산사업 내역

(단위:개, 백만원)

사업명	회계구분	'22결산	'23예산	'24예산	비고 (세부사업수)
지방세 부과 및 납세홍보	일반회계	213	184	208	2
지방세부과 및 납세홍보		195	162	186	
국세·지방세 통합민원실 운영		18	21	21	

□ 관련 예산사업 개요

사업명	지방세부과 및 납세홍보
사업내용	지방세 홍보물, 지방세 과세자료 안내, 지방세 심의위원회 운영, 지출예산제도 추진 인건비, 우편요금
사업기간	2024년01월01일 ~ 2028년12월31일
지원형태	직접수행
지원조건	군비 100 %
시행주체	산청군

사업명	국세·지방세 통합민원실 운영
사업내용	국세·지방세 통합민원실 운영
사업기간	2024년01월01일 ~ 2028년12월31일
지원형태	직접수행
지원조건	군비 100%
시행주체	산청군

단위사업

지방세 징수

□ 목적 및 주요내용

○ 목적

성실납세자가 우대받는 징수행정 추진

○ 주요내용

- 지방세 체납액 일제정리 추진계획 수립 시행
- 결손처분자 사후관리철저(정기적 재산조회 실시)
- 고액 상습체납자 책임지정 징수제 도입
- 지방세 성실납세마을 인센티브 사업 시행
- 체납차량 번호판영치 예고 및 시행 강력추진

□ 관련 예산사업 내역

(단위:개, 백만원)

사업명	회계구분	'22결산	'23예산	'24예산	비고 (세부사업수)
지방세 징수	일반회계	160	165	155	1
지방세 징수		160	165	155	

□ 관련 예산사업 개요

사업명	지방세 징수
사업내용	고지서 발송 우편요금, 체납관리시스템 운용, 기부심사위원회 운영, 고지서 인쇄
사업기간	2024년01월01일 ~ 2028년12월31일
지원형태	직접수행
지원조건	군비 100 %
시행주체	산청군

단위사업

세외수입 징수

목적 및 주요내용

○ 목적

강력한 세외수입 체납액 징수활동으로 세입증대 및 자주재원 조기 확보

○ 주요내용

- 세외수입 체납액 일제정리계획 수립·추진 : 연2회(상·하반기)
- 신속한 채권확보를 통한 체납처분
 - 실효성 있는 부동산, 예금, 급여 압류 주력
- 과태료 체납차량 번호판 영치활동 강화
 - 지방세+세외수입 합동 번호판 영치활동 연중 추진
- 고액체납자 압류부동산 적극적인 공매의뢰

관련 예산사업 내역

(단위:개, 백만원)

사업명	회계구분	'22결산	'23예산	'24예산	비고 (세부사업수)
세외수입 징수	일반회계	63	86	89	1
세외수입 징수		63	86	89	

관련 예산사업 개요

사업명	세외수입 징수
사업내용	세외수입전산고지서 , 기부심사위원회운영, 세외수입운영관리, 세외수입정보시스템 운영
사업기간	2024년01월01일 ~ 2028년12월31일
지원형태	직접수행
지원조건	군비 100 %
시행주체	산청군

단위사업

주택조사 평가

□ 목적 및 주요내용

○ 목적

- 정확한 주택조사를 통한 공시가격의 신뢰성 확보

○ 주요내용

- 개별주택가격 특성조사
- 개별주택가격 산정 및 검증
- 개별주택가격 결정.공시

□ 관련 예산사업 내역

(단위:개, 백만원)

사업명	회계구분	'22결산	'23예산	'24예산	비고 (세부사업수)
주택조사 평가	일반회계	168	169	164	1
주택공시가격조사		168	169	164	

□ 관련 예산사업 개요

사업명	주택공시가격조사
사업내용	개별주택평가, 감정평가수수료, 개별주택평가운영경비, 주택특성조사 인부임
사업기간	2024년01월01일 ~ 2028년12월31일
지원형태	직접수행
지원조건	개별주택평가 운영경비, 주택특성조사사 인부임 등(국비 50%, 군비 50%)
시행주체	산청군

단위사업

개별공시지가 조사 및 산정

□ 목적 및 주요내용

○ 목적

- 적절한 개별공시지가 관리로 공시업무의 공정성 확보

○ 주요내용

- 개별공시지가 특성조사
- 개별공시지가 산정 및 검증
- 개별공시지가 결정·공시
- 개발부담금 부과·징수

□ 관련 예산사업 내역

(단위:개, 백만원)

사업명	회계구분	'22결산	'23예산	'24예산	비고 (세부사업수)
개별공시지가 조사 및 산정	일반회계	134	138	136	2
개별공시지가 조사		134	134	133	
개발부담금 부과 및 징수		0	4	3	

□ 관련 예산사업 개요

사업명	개별공시지가 조사
사업내용	개별공시지가 조사 인부임, 개별공시지가조사 제경비, 부동산평가위원회 운영
사업기간	2024년01월01일 ~ 2028년12월31일
지원형태	직접수행
지원조건	개별공시지가 조사 인부임 및 제경비, 부동산평가위원회 운영 등(국비 50%, 군비 50%)
시행주체	산청군

사업명	개발부담금 부과 및 징수
사업내용	개발부담금 종료시점 지가검증 및 개발비용 검증용역
사업기간	2024년01월01일 ~ 2028년12월31일
지원형태	직접수행
지원조건	군비 100%
시행주체	산청군

단위사업

회계관리

□ 목적 및 주요내용

○ 목적

계약업무 행정의 투명성 확보
임금체불 방지대책 추진을 통한 건전한 지역건설문화 정착

○ 주요내용

공사, 용역 등 계약정보 공개
노무비 구분관리 및 지급확인제 추진
일상경비 세출예산 검사 실시

□ 관련 예산사업 내역

(단위:개, 백만원)

사업명	회계구분	'22결산	'23예산	'24예산	비고 (세부사업수)
회계관리	일반회계	93	129	129	2
계약 . 지출관리		80	114	114	
복식부기 관리		13	15	15	

□ 관련 예산사업 개요

사업명	계약 . 지출관리
사업내용	계약심의위원회 운영, 입찰프로그램운영, 주민참여 대상공사감독자수당, 세출결산
사업기간	2024년01월01일 ~ 2028년12월31일
지원형태	직접수행
지원조건	군비 100 %
시행주체	산청군

사업명	복식부기 관리
사업내용	복식부기 회계결산 , 통합재무보고서
사업기간	2024년01월01일 ~ 2028년12월31일
지원형태	직접수행
지원조건	군비 100%
시행주체	산청군

단위사업

공유재산관리

□ 목적 및 주요내용

○ 목적

효율적인 공유재산 관리 및 정확한 물품관리

○ 주요내용

보존 부적합한 공유재산 매각
 내실있는 공유재산 실태조사 실시
 지방재정 확충을 위한 대부료 및 변상금 부과

□ 관련 예산사업 내역

(단위:개, 백만원)

사업명	회계구분	'22결산	'23예산	'24예산	비고 (세부사업수)
공유재산관리	일반회계	31	57	932	1
공유재산관리		31	57	932	

□ 관련 예산사업 개요

사업명	공유재산관리
사업내용	공유재산 매각, 대부 및 재산의 권한 확보, 공유재산 심의위원회 운영, 물품관리시스템 유지 보수
사업기간	2024년01월01일 ~ 2028년12월31일
지원형태	직접수행
지원조건	군비 100%
시행주체	산청군

단위사업

청사관리

□ 목적 및 주요내용

○ 목적

청사환경정비 및 시설물의 개·보수로 아름다운 청사유지관리
공용차량의 유지보수 등 안전한 공용차량 관리

○ 주요내용

아름다운 청사관리를 위한 조경사업 추진
안전한 청사관리를 위한 개.보수사업 추진
읍면청사 소규모 시설정비

□ 관련 예산사업 내역

(단위:개, 백만원)

사업명	회계구분	'22결산	'23예산	'24예산	비고 (세부사업수)
청사관리	일반회계	1,767	2,170	1,884	3
청사유지관리		1,191	1,473	798	
차량유지관리		282	310	314	
청사주변유지관리		294	387	773	

□ 관련 예산사업 개요

사업명	청사유지관리
사업내용	청사관리 물품구입, 청사안전관리, 연료비, 기타 청사 유지관리
사업기간	2024년01월01일 ~ 2028년12월31일
지원형태	직접수행
지원조건	군비 100 %
시행주체	산청군

사업명	차량유지관리
사업내용	공용차량 보험료, 공용차량 연료비, 공용차량 수선
사업기간	2024년01월01일 ~ 2028년12월31일
지원형태	직접수행
지원조건	군비 100 %
시행주체	산청군

사업명	청사주변유지관리
사업내용	읍면청사 개보수(전읍면 중 해당읍면)
사업기간	2024년01월01일 ~ 2028년12월31일
지원형태	직접수행
지원조건	군비 100 %
시행주체	산청군

사업명	청사확장 부지 매입사업
사업내용	의회청사 증축
사업기간	2022년01월01일 ~ 2024년12월31일
지원형태	직접수행
지원조건	군비 100%
시행주체	산청군

단위사업

물품관리

□ 목적 및 주요내용

○ 목적

물품구입(신규·대체취득)을 통한 업무능력향상 도모

○ 주요내용

정수물품(차량, 복사기 등) 구입 및 (읍·면)청사 운영을 위한 소규모 물품구입으로 정수관리 및 업무능력향상 도모

□ 관련 예산사업 내역

(단위:개, 백만원)

사업명	회계구분	'22결산	'23예산	'24예산	비고 (세부사업수)
물품관리	일반회계	317	230	449	1
물품관리		317	230	449	

□ 관련 예산사업 개요

사업명	물품관리
사업내용	공용차량 및 물품의 취득
사업기간	2024년01월01일 ~ 2028년12월31일
지원형태	직접수행
지원조건	군비 100%
시행주체	산청군

경 제 교 통 과

전략목표	지역경제 활성화
[소관부서]	경제교통과

1. 기본방향

기업하기 좋은 여건 조성 및 중소기업 육성지원
 물가안정 및 지역산업 기반조성
 공공분야 일자리 창출
 도시가스공급추진 등을 통한 에너지 복지 향상
 대중교통 이용 주민들의 교통복지 향상 지원

< 정책사업목표 현황 >

(단위:개, 백만원)

정책사업목표	성과 지표수	단위 사업수	예산액
<input type="checkbox"/> 코로나19극복 및 지역경제 활성화	1	1	4
<input type="checkbox"/> 물가안정 및 지역산업 기반조성	2	3	2,287
<input type="checkbox"/> 전통시장운영관리	2	1	263
<input type="checkbox"/> 새정부 국정 최우선 과제인 공공일자리 창출	3	4	3,049
<input type="checkbox"/> 에너지기반시설 확충을 통한 에너지 복지 향상	2	2	2,915
<input type="checkbox"/> 대중교통 이용 주민들의 교통복지 향상을 위한 교통시설물 등 유지보수 및 개선 <input type="checkbox"/> 운수업계 경영난 해소 및 교통안전을 위한 재정 지원	3	2	7,808
<input type="checkbox"/> 산업단지 관리	1	1	261
<input type="checkbox"/> 발전소 주변 지역 정비	1	1	640
<input type="checkbox"/> 중소기업육성지원	1	1	3,528

2. 조직 및 인력현황

(단위 : 명)

부서명	정원				현원	계단위 직제명
	계	4급이상	5급	6급이하		
계	17	0	1	16	17	
경제교통과	17	0	1	16	17	지역경제담당, 일자리창출담당, 에너지관리담당, 교통정책담당

3. 예산현황

(단위 : 백만원, %)

구 분	예산요구액		전년도예산액		비교증감	
		구성비		구성비		증감률
계	22,549	100.00 %	28,022	100.00 %	△5,473	△19.53%
정책사업	20,755	92.04 %	26,778	95.56 %	△6,023	△22.49%
행정운영경비	36	0.16 %	36	0.13 %	0	0.00%
인력운영비	0	0.00 %	0	0.00 %	0	0.00%
기본경비	36	0.16 %	36	0.13 %	0	0.00%
재무활동	1,758	7.80 %	1,208	4.31 %	550	45.53%

(1) 주요내용

- 부서운영 업무추진

(2) 성과지표 및 목표치 설정

< 성과지표별 목표치 설정 >

성과지표(단위)	지표 유형	가중치	실적 및 목표치					측정산식 또는 측정방법	자료수집 방법/출처	
			구분	22	23	24	25			26
부서인력운영 만족도(%)	핵심	1	목표	100	100	100	100	0	직원 대상 만족도 조사 결과 100점 환산	결과보고서
			실적	90	0					

< 성과지표별 목표치 설정 근거 >

○ 부서인력운영 만족도(%)

- 부서인력운영 만족도 평가

(1) 주요내용

- 물가안정을 통한 내수진작 및 소비 촉진
- 산업재산권 확보를 위한 지식재산 창출지원사업
- 소상공인 지원 강화를 위한 지역신용보증재단 출연
- 전통공예 계승발전을 위한 우수 제품 개발, 판매촉진 등 공예육성

(2) 성과지표 및 목표치 설정

< 성과지표별 목표치 설정 >

성과지표(단위)	지표 유형	가중치	실적 및 목표치					측정산식 또는 측정방법	자료수집 방법/출처	
			구분	22	23	24	25			26
내고장상품권 판매실적(백만원)	핵심	0.6	목표	9,000	10,000	10,000	10,000	0	내고장상품권 판매액	관련 공문
			실적	9,000	0					
소상공인 경영환경개선(%)	일반	0.4	목표	100	100	100	100	0	경영환경개선 신청 대비 실제 실적비율	관련 공문
			실적	95	0					

< 성과지표별 목표치 설정 근거 >

- 내고장상품권 판매실적
 - 관련공문
- 소상공인 경영환경개선
 - 관련공문

(1) 주요내용

- 불거리 확충으로 시장 홍보 및 이용객 증가를 위한 전통시장 공연사업 확대
 - 명절 대목장 공연 및 관광시즌 등 공연 추진
- 명절대목 시장 활성화를 위한 전통시장 장보기 행사 추진

(2) 성과지표 및 목표치 설정

< 성과지표별 목표치 설정 >

성과지표(단위)	지표 유형	가중치	실적 및 목표치					측정산식 또는 측정방법	자료수집 방법/출처	
			구분	22	23	24	25			26
시설물 유지관리 실적(%)	핵심	0.7	목표	100	100	100	100	0	시설물 유지보수 실적	관련 공문
			실적	100	0					
전통시장활성성화를 위한 행사 개최(건)	일반	0.3	목표	5	5	5	5	0	행사 개최 건수	관련 공문
			실적	5	0					

< 성과지표별 목표치 설정 근거 >

- 시설물 유지관리 실적
 - 관련공문 등
- 전통시장활성성화를 위한 행사 개최
 - 관련공문 등

(1) 주요내용

- 명품산청만들기(일자리창출) 추진 등 공공일자리 창출
 - 지역특성에 맞는 명품산청만들기사업 : 549백만원(군비)
 - 공공일자리 창출의 일환인 지역공동체 일자리사업 : 333백만원(도166 군167)
 - 취약계층, 청년, 부녀자 등 공공분야 등 공공근로사업 : 682백만원(군비)
 - 산청일자리사업 : 370백만원(군비)
- 맞춤형 취업상담으로 구인구직 문제 해소
 - 맞춤형 취업상담을 위한 일자리센터 운영 : 48백만원(군비)
 - 직업상담사 1명, 연중, 주5일(1일 8시간 근무)
 - 구인구직난 해소를 위한 채용 박람회 개최 : 10백만원(도4 군6)
 - 다양한 취업정보 및 부대행사를 통해 구인 및 구직을 원하는 사람에게 서비스 제공
- 취업취약계층의 일자리 확보 및 사회적 서비스 제공

(2) 성과지표 및 목표치 설정

< 성과지표별 목표치 설정 >

성과지표(단위)	지표 유형	가중치	실적 및 목표치					측정산식 또는 측정방법	자료수집 방법/출처	
			구분	22	23	24	25			26
공공일자리사업 참여(명)	핵심	0.6	목표	400	400	0	0	0	공공일자리 사업 참여자 수	관련 공문
			실적	400	0					
구인구직 알선 실적(건)	일반	0.2	목표	950	1,000	1,100	1,100	0	전년대비 구인구직 매칭(알선) 건수	일자리종합 정보시스템
			실적	950	0					
사회적기업 등 발굴 실적(개소)	일반	0.2	목표	2	3	3	3	0	사회적 기업 등 발굴 건수	관련 공문
			실적	2	0					

< 성과지표별 목표치 설정 근거 >

- 공공일자리사업 참여
 - 각 지역별 사업제안 및 예산을 고려한 참여자 수 설정
- 구인구직 알선 실적
 - 시스템 상 사용율(인지도)를 고려한 알선 건수 설정
- 사회적기업 등 발굴 실적
 - 사회적기업 등 발굴 건수

(1) 주요내용

- 에너지 복지향상 및 기업 경쟁력 확보 위한 도시가스 보급 추진
- 에너지 안전 확보를 위한 가스 전기시설 개선
- 신재생에너지 보급 확대로 안정적인 에너지 보급

(2) 성과지표 및 목표치 설정

< 성과지표별 목표치 설정 >

성과지표(단위)	지표 유형	가중치	실적 및 목표치					측정산식 또는 측정방법	자료수집 방법/출처	
			구분	22	23	24	25			26
가스 타임밸브 보급(가구)	핵심	0.6	목표	150	150	150	150	0	보급가구 수	관련공문
			실적	150	0					
서민층 전기시설 개선사업 (노후주택 위험 전기시설 개선사업)(가구)	일반	0.4	목표	114	114	114	114	0	개선가구 수	관련 공문
			실적	114	0					

< 성과지표별 목표치 설정 근거 >

- 가스 타임밸브 보급
 - 전년도 실적 고려
- 서민층 전기시설 개선사업(노후주택 위험 전기시설 개선사업)
 - 경남도 계획 가구수

정책사업목표

- 대중교통 이용 주민들의 교통복지 향상을 위한 교통시설물 등 유지보수 및 개선
- 운수업계 경영난 해소 및 교통안전을 위한 재정 지원

(1) 주요내용

- 운수업계 재정지원
- 교통안전 확보사업
- 교통환경 개선

(2) 성과지표 및 목표치 설정

< 성과지표별 목표치 설정 >

성과지표(단위)	지표 유형	가중치	실적 및 목표치					측정산식 또는 측정방법	자료수집 방법/출처	
			구분	22	23	24	25			26
① 대중교통 재정지원실적(백만원)	일반	0.2	목표	1,004	1,100	0	0	0	지원액	관련공문 이호조 집행자료
			실적	1,004	0					
② 교통시설물 설치 및 관리(백만원)	핵심	0.6	목표	900	950	0	0	0	투입액	관련공문 이호조 집행자료
			실적	900	0					
③ 교통불편 신고처리율(%)	일반	0.2	목표	100	100	0	0	0	(처리건수 / 신고건수) × 100	홈페이지 관련대장 및 공문
			실적	100	0					

< 성과지표별 목표치 설정 근거 >

- ① 대중교통 재정지원실적
 - 전년도 동일 실적
- ② 교통시설물 설치 및 관리
 - 최근3년 실적평균
- ③ 교통불편 신고처리율
 - 최근5년 실적평균

정책사업목표

산업단지 관리

(1) 주요내용

- 산업(농공)단지 분양 및 유지 관리
- 공공폐수처리시설 관리

(2) 성과지표 및 목표치 설정

< 성과지표별 목표치 설정 >

성과지표(단위)	지표 유형	가중치	실적 및 목표치					측정산식 또는 측정방법	자료수집 방법/출처	
			구분	22	23	24	25			26
산업단지 유지관리 실적(%)	핵심	1	목표	100	100	100	100	0	산업단지 유지관리 실적	집행실적
			실적	100	0					

< 성과지표별 목표치 설정 근거 >

- 산업단지 유지관리 실적
 - 산업단지 활성화를 위한 유지관리

정책사업목표

발전소 주변 지역 정비

(1) 주요내용

- 낙후한 발전소 주변지역의 관광자원을 개발 등으로 지역민의 소득증대에 기여하고자 함
- 발전소주변지역에 거주하는 주민에 대한 소득증대 사업 등 지원

(2) 성과지표 및 목표치 설정

< 성과지표별 목표치 설정 >

성과지표(단위)	지표 유형	가중치	실적 및 목표치					측정산식 또는 측정방법	자료수집 방법/출처	
			구분	22	23	24	25			26
주민복지 지원사업(마을수)	핵심	1	목표	22	22	22	22	0	지원 마을 수	관련 공문
			실적	22	0					

< 성과지표별 목표치 설정 근거 >

- 주민복지 지원사업
- 전년도 실적 기준

(1) 주요내용

- ☐ 중소기업의 건전한 재정운동을 위한 융자금에 대한 이차보전금 지원
 - 지원사항 : 융자금 대출금리 중 3.5% 이차차액 보전
 - 상환조건 : 2년거치 3년균분 상환
 - 융자한도액 : 업체규모별 5억원 이내 차등 지원
 - 취급금융기관 : 산청군과 협약을 체결한 금융기관

(2) 성과지표 및 목표치 설정

< 성과지표별 목표치 설정 >

성과지표(단위)	지표 유형	가중치	실적 및 목표치					측정산식 또는 측정방법	자료수집 방법/출처	
			구분	22	23	24	25			26
이차보전금 지원(백만원)	핵심	1	목표	1,200	1,200	1,200	1,200	0	이차보전금 지원액	관련 공문
			실적	1,150	0					

< 성과지표별 목표치 설정 근거 >

- 이차보전금 지원
 - 이차보전금 지원금액

정책사업목표별 성과지표 현황

부서별	정책사업목표명	성과지표명(단위)	24년 목표치	지표종류		예산액 (백만원)
				정량/ 정성	성격	
총 계						20,755
경제교통과	<input type="checkbox"/> 코로나19극복 및 지역 경제 활성화	부서인력운영 만족도(%)	100	정성	결과	4
	<input type="checkbox"/> 물가안정 및 지역산업 기반조성	내고장상품권 판매실적 (백만원)	10,000	정량	결과	2,287
		소상공인 경영환경개선(%)	100	정량	결과	
	<input type="checkbox"/> 전통시장운영관리	시설물 유지관리 실적(%)	100	정량	결과	263
		전통시장활성성화를 위한 행사 개최(건)	5	정량	결과	
	<input type="checkbox"/> 새정부 국정 최우선 과제인 공공일자리 창출	공공일자리사업 참여(명)	0	정량	결과	3,049
		구인구직 알선 실적(건)	1,100	정량	결과	
		사회적기업 등 발굴 실적 (개소)	3	정량	결과	
	<input type="checkbox"/> 에너지기반시설 확충을 통한 에너지 복지향상	가스 타임밸브 보급(가구)	150	정량	결과	2,915
		서민층 전기시설 개선사업 (노후주택 위험 전기시설 개선사업)(가구)	114	정량	결과	
	<input type="checkbox"/> 대중교통 이용 주민들의 교통복지 향상을 위한 교통시설물 등 유지보수 및 개선 <input type="checkbox"/> 운수업계 경영난 해소 및 교통안전에 위한 재정 지원	① 대중교통 재정지원실적(백만원)	0	정량	투입	7,808
		② 교통시설물 설치 및 관리(백만원)	0	정량	투입	
		③ 교통불편 신고처리율(%)	0	정량	결과	
	<input type="checkbox"/> 산업단지 관리	산업단지 유지관리 실적(%)	100	정량	결과	261
	<input type="checkbox"/> 발전소 주변 지역 정비	주민복지 지원사업(마을수)	22	정량	결과	640
<input type="checkbox"/> 중소기업육성지원	이차보전금 지원(백만원)	1,200	정량	결과	3,528	

단위사업

부서조직운영

□ 목적 및 주요내용

○ 목적

지역경제활성화

○ 주요내용

- 부서운영업무추진

□ 관련 예산사업 내역

(단위:개, 백만원)

사업명	회계구분	'22결산	'23예산	'24예산	비고 (세부사업수)
부서조직운영	일반회계	3	4	4	1
인력운영경비		3	4	4	

□ 관련 예산사업 개요

사업명	인력운영경비
사업내용	부서운영업무추진
사업기간	2024년01월01일 ~ 2028년12월31일
지원형태	직접수행
지원조건	군비100%
시행주체	산청군

단위사업

지역경제활성화

□ 목적 및 주요내용

○ 목적

- 소상공인 지원 등을 통한 지역경제 활성화 도모

○ 주요내용

- 소규모 기업환경 개선
- 지역사랑 상품권 발행 지원
- 소상공인 지원

□ 관련 예산사업 내역

(단위:개, 백만원)

사업명	회계구분	'22결산	'23예산	'24예산	비고 (세부사업수)
지역경제활성화	일반회계	3,224	2,209	2,225	8
지역경제 활성화 추진		479	384	406	
청소년경제교육		1	1	1	
소상공인 소규모 경영환경개선사업		199	80	80	
경남 노란우산 희망장려금 지원사업		22	21	21	
소규모 기업환경 개선사업		179	80	150	
스마트공장 구축 지원		188	100	100	
지역사랑 상품권 발행지원		2,156	1,533	1,457	
소상공인 디지털·온라인 인프라 지원사업		0	10	10	

□ 관련 예산사업 개요

사업명	지역경제 활성화 추진
사업내용	일반운영비, 여비, 업무추진비, 일반보전금, 출연금, 자치단체 등 이전 전통시장 활성화, 공예산업육성, 신용보증재단 출연, 지식재산창출 지원 등
사업기간	2024년01월01일 ~ 2028년12월31일
지원형태	직접수행
지원조건	군지역경제 활성화를 위한 업무추진
시행주체	산청군

사업명	청소년경제교육
사업내용	청소년을 대상으로 경제교육 강사료 지원
사업기간	2024년01월01일 ~ 2028년12월31일
지원형태	자치단체보조
지원조건	도비 50%, 군비 50%
시행주체	산청군

사업명	소상공인 소규모 경영환경개선사업
사업내용	산청군 관내 소상공인의 점포 경영환경개선 등 지원
사업기간	2024년01월01일 ~ 2028년12월31일
지원형태	민간보조
지원조건	산청군 관내 창업 6개월 이상 제로페이 가맹 업체
시행주체	산청군

사업명	경남 노란우산 희망장려금 지원사업
사업내용	장려금 월 2만원, 1년간 적립
사업기간	2024년01월01일 ~ 2028년12월31일
지원형태	기타
지원조건	연 매출액 3억원 이하, 공제 신규가입 소상공인
시행주체	중소기업중앙회

사업명	소규모 기업환경 개선사업
사업내용	산업단지 등 공장 밀집지역 기반시설 정비
사업기간	2024년01월01일 ~ 2028년12월31일
지원형태	직접수행
지원조건	노후 산업단지 및 농공단지 등에 대한 소규모 기업환경 개선(도 30%, 군 70%)
시행주체	산청군

사업명	스마트공장 구축 지원
사업내용	군 소재 기업이 스마트 공장 구축 시 사업비의 10% 지원(스마트공장 구축사업 주관은 경남테크노파크에서 수행) * 구축비용 자부담 50% 중 10%를 군비로 지원(그 외 10%는 도비 별도 지원)
사업기간	2024년01월01일 ~ 2028년12월31일
지원형태	기타
지원조건	스마트공장 구축 신청 후 확정(협약) 시 지원
시행주체	경남테크노파크

사업명	지역사랑 상품권 발행지원
사업내용	상품권 할인 및 발행비 지원
사업기간	2024년01월01일 ~ 2028년12월31일
지원형태	직접수행
지원조건	산청사랑상품권 발행
시행주체	산청군

사업명	소상공인 디지털·온라인 인프라 지원사업
사업내용	디지털·온라인 전환을 통해 수익 창출 기반 마련이 가능한 디지털 기기, 온라인 마케팅 비용 지원 등
사업기간	2024년01월01일 ~ 2028년12월31일
지원형태	민간보조
지원조건	도비 40%, 군비 60%
시행주체	산청군

단위사업

전통공예산업육성

□ 목적 및 주요내용

○ 목적

- 전통공예 계승발전을 위한 우수제품개발, 판매촉진 등 공예육성

○ 주요내용

- 우수공예제품개발 및 도 공예 박람회 개최

□ 관련 예산사업 내역

(단위:개, 백만원)

사업명	회계구분	'22결산	'23예산	'24예산	비고 (세부사업수)
전통공예산업육성	일반회계	65	45	45	2
공예산업 육성		60	40	40	
공예품개발장려금지원		5	5	5	

□ 관련 예산사업 개요

사업명	공예산업 육성
사업내용	- 산청한방약초축제와 연계추진 공예박람회 개최 - 공예품 전시판매장 운영 지원
사업기간	2024년 01월 01일 ~ 2028년 12월 31일
지원형태	민간보조
지원조건	- 도내 소재 공예업체
시행주체	산청군

사업명	공예품개발장려금지원
사업내용	공예품 개발 장려
사업기간	2024년01월01일 ~ 2028년12월31일
지원형태	직접수행
지원조건	도비 20% ,군비 80%
시행주체	산청군

단위사업

소비자정책 및 물가관리

□ 목적 및 주요내용

○ 목적

- 서민생활 안정을 위한 물가 감시체계 유지 및 물가안정 분위기 조성

○ 주요내용

- 물가동향 조사 및 물가안정 관리
- 64개 품목 가격 조사 실시

□ 관련 예산사업 내역

(단위:개, 백만원)

사업명	회계구분	'22결산	'23예산	'24예산	비고 (세부사업수)
소비자정책 및 물가관리	일반회계	12	16	17	3
물가안정 지도관리		7	7	7	
도 물가모니터요원운영		5	6	6	
착한가격업소 지원사업		0	3	3	

□ 관련 예산사업 개요

사업명	물가안정 지도관리
사업내용	군모니터요원 2명 생필품 70여개 물가조사, 위원회 참석수당
사업기간	2024년01월01일 ~ 2028년12월31일
지원형태	직접수행
지원조건	군비 100%
시행주체	산청군

사업명	도 물가모니터요원운영
사업내용	경남도 물가모니터요원 2명 생필품 60여개 항목 물가조사
사업기간	2024년01월01일 ~ 2028년12월31일
지원형태	직접수행
지원조건	도비 80%, 군비 20%
시행주체	산청군

사업명	착한가격업소 지원사업
사업내용	업체 당 850,000원 지원
사업기간	2024년01월01일 ~ 2028년12월31일
지원형태	민간보조
지원조건	국비 30%, 도비 21%, 군비 49%
시행주체	산청군

단위사업

전통시장관리운영

□ 목적 및 주요내용

○ 목적

- 전통시장 유지 및 관리를 통해 시장 활성화 도모
- 전통시장 행사 추진으로 시장 상권에 활기를 도모
- 전통시장 화재공제 지원을 통해 시장 상인 보호
- 전통시장 활성화 지원을 통해 다시 찾고 싶은 시장 분위기 조성

○ 주요내용

- 전통시장 시설 유지, 보수
- 전통시장 환경정비 사업 추진
- 전통시장 잔치한마당 행사(지역가수 공연 등 볼거리 제공)
- 연 최대 12천원(점포당) 화재공제요금 일부 지원

□ 관련 예산사업 내역

(단위:개, 백만원)

사업명	회계구분	'22결산	'23예산	'24예산	비고 (세부사업수)
전통시장관리운영	일반회계	189	1,640	171	3
전통시장유지관리		153	1,568	136	
전통시장 활성화 추진		35	72	33	
전통시장 화재공제지원사업		1	1	2	

□ 관련 예산사업 개요

사업명	전통시장유지관리
사업내용	전통시장 관리비 지원 전통시장 유지보수 지원
사업기간	2023년01월01일 ~ 2028년12월31일
지원형태	직접수행
지원조건	관내 전통시장
시행주체	산청군

사업명	전통시장 활성화 추진
사업내용	전통시장 잔치한마당 사업
사업기간	2024년01월01일 ~ 2028년12월31일
지원형태	직접수행
지원조건	도비 보조사업
시행주체	산청군

사업명	전통시장 화재공제지원사업
사업내용	전통시장 화재공제 공제료 지원 : 10개소
사업기간	2024년01월01일 ~ 2028년12월31일
지원형태	민간보조
지원조건	도비 40%, 군비 40%, 자부담 20%
시행주체	산청군

사업명	단계시장 장옥 정비공사(전환사업)
사업내용	단계시장 내 노후장옥 6개동 철거 후 신축
사업기간	2023년01월01일 ~ 2024년12월31일
지원형태	직접수행
지원조건	도비 60%, 군비 40%
시행주체	산청군

단위사업

내실있는 실업대책

□ 목적 및 주요내용

○ 목적

- 공공일자리 창출 통한 주민 소득증대 및 지역경제활성화
안정적 일자리 알선 및 정보제공

○ 주요내용

- 맞춤형 취업상담으로 구인구직 문제 해소
 - 맞춤형 취업상담을 위한 일자리센터 운영
 - 직업상담사 1명, 연중, 주5일(1일 8시간 근무)
- 구인구직난 해소를 위한 채용 박람회 개최
 - 다양한 취업정보 및 부대행사를 통해 구인 및 구직을 원하는 사람에게 서비스 제공

□ 관련 예산사업 내역

(단위:개, 백만원)

사업명	회계구분	'22결산	'23예산	'24예산	비고 (세부사업수)
내실있는 실업대책	일반회계	303	515	700	7
내실있는 실업대책 추진		9	16	18	
일자리센터 운영(자체)		43	44	48	
권역별 채용박람회 개최 지원		10	10	10	
마을공방 육성사업		0	2	2	
사회적기업 및 마을기업 창업지원		0	60	90	
지역특화 마을기업 신활력 일자리육성		0	50	100	
지역공동체 일자리사업 (전환사업)		241	332	432	

□ 관련 예산사업 개요

사업명	내실있는 실업대책 추진
사업내용	보고 자료 및 홍보물 제작, 상품권 제작 등 일자리창출 업무 추진
사업기간	2024년01월01일 ~ 2028년12월31일
지원형태	직접수행
지원조건	군비 100%
시행주체	산청군

사업명	일자리센터 운영(자체)
사업내용	일자리센터 직업상담사 인건비, 4대보험료, 퇴직금 등
사업기간	2024년01월01일 ~ 2028년12월31일
지원형태	직접수행
지원조건	군비 100%
시행주체	산청군

사업명	권역별 채용박람회 개최지원
사업내용	권역별 채용박람회 개최지원사업
사업기간	2024년01월01일 ~ 2028년12월31일
지원형태	직접수행
지원조건	도시 40%, 군비 60%
시행주체	산청군

사업명	마을공방 육성사업
사업내용	마을공방 신축 1개소
사업기간	2024년01월01일 ~ 2028년12월31일
지원형태	직접수행
지원조건	국고 보조 자치단체 사업 직접 수행
시행주체	산청군

사업명	사회적기업 및 마을기업 창업지원
사업내용	창업소요 비용중 30,000천원 범위내 지원
사업기간	2024년01월01일 ~ 2025년12월31일
지원형태	직접수행
지원조건	군비 100%
시행주체	산청군

사업명	지역특화 마을기업 신활력 일자리육성
사업내용	산청군 소재 마을기업 일자리 창출을 통한 고용 촉진 및 마을기업 활성화 기여
사업기간	2024년01월01일 ~ 2024년12월31일
지원형태	직접수행
지원조건	군비 100%
시행주체	산청군

사업명	지역공동체 일자리사업(전환사업)
사업내용	취약계층 및 청장년층 실업자에 대한 일자리 제공으로 실업난 해소
사업기간	2024년01월01일 ~ 2028년12월31일
지원형태	직접수행
지원조건	취약계층 및 청장년층 실업자에 대한 일자리 제공(국비 50%, 도비 15%, 군비 35%)
시행주체	산청군

단위사업

공공근로사업

□ 목적 및 주요내용

○ 목적

- 일자리 제공을 통한 주민소득증대 및 지역경제 활성화
- 취업취약계층 및 장애인 일자리제공으로 삶의질 향상에 기여

○ 주요내용

- 행정보조사업, 시설물관리사업, 고유유적보존사업 등
- 마을별 꽃길 및 공원가꾸기 사업 등

□ 관련 예산사업 내역

(단위:개, 백만원)

사업명	회계구분	'22결산	'23예산	'24예산	비고 (세부사업수)
공공근로사업	일반회계	1,068	681	1,237	1
지자체공공근로사업		1,068	681	1,237	

□ 관련 예산사업 개요

사업명	지자체공공근로사업
사업내용	전산화 사업, 데이터 수집 및 업무보조 상담사업, 기타사업 등
사업기간	2024년01월01일 ~ 2028년12월31일
지원형태	직접수행
지원조건	대상: 산청군민, 만18세 이상 만 75세 미만, 미취업자 중 재산이 2억원 이하인 자
시행주체	산청군

단위사업

사회적경제기업 육성사업

□ 목적 및 주요내용

○ 목적

- 복지, 환경, 문화, 지역개발 등 사회적 목적을 중심으로 취약계층 일자리 창출 및 삶의 질 도모할 수 있는 (예비)사회적기업 육성

○ 주요내용

- 일자리 창출 (예비)사회적기업 지원사업
- 사회보험료 (예비)사회적기업 지원사업

□ 관련 예산사업 내역

(단위:개, 백만원)

사업명	회계구분	'22결산	'23예산	'24예산	비고 (세부사업수)
사회적경제기업 육성사업	일반회계	185	307	88	1
사회적기업 육성지원 (일자리창출)		185	307	88	

□ 관련 예산사업 개요

사업명	사회적기업 육성지원(일자리창출)
사업내용	(예비)사회적기업 참여근로자 인건비 및 사회보험료 일부 지원
사업기간	2024년01월01일 ~ 2024년12월31일
지원형태	민간보조
지원조건	산청군 관내 사회적기업 중 공모 참여기업 - 유급근로자 1명 이상 고용 - 타 재정지원사업 미참여 근로자
시행주체	산청군

단위사업

지역주도형 청년일자리 사업

□ 목적 및 주요내용

○ 목적

- 청년에게 적합한 지역 일자리를 발굴 및 제공하며 자산형성이 가능한 수준의 소득을 창출하는 지속가능한 경제활동 지원
- 인구감소, 청년유출 등으로 어려움을 겪고 있는 지역에 청년 유입을 지원하여 활력제고

○ 주요내용

- 기업지원: 인건비 지원(기업부담 10%)
- 청년지원
 - 교통복지수당 및 주거지원금
 - 기타 교육 및 취업관련 컨설팅 등 제공

□ 관련 예산사업 내역

(단위:개, 백만원)

사업명	회계구분	'22결산	'23예산	'24예산	비고 (세부사업수)
지역주도형 청년일자리 사업	일반회계	386	591	240	4
사회적경제 청년부흥 프로젝트 사업		81	41	20	
경남형 D.N.A. 씨드인력 양성사업		260	286	93	
경남 청년인재-주력산업 동반성장 일자리사업		0	231	93	
청년드림카드 사업		45	34	34	

□ 관련 예산사업 개요

사업명	사회적경제 청년부흥 프로젝트사업
사업내용	인건비 : 월 2백만원 지원/인, 최대 2년 지원 * 지원되는 인건비 중 10%(월 20만원) 기업 부담, 2차년도 20%(월 40만원)
사업기간	2024년01월01일 ~ 2024년12월31일
지원형태	민간보조
지원조건	사회적경제 기업 중 선정된 사업장이 만18세이상 ~ 39세 이하 청년근로자를 채용한 경우
시행주체	산청군

사업명	경남형 D.N.A. 씨드인력 양성사업
사업내용	- 청년 인건비지원
사업기간	2024년01월01일 ~ 2024년12월31일
지원형태	기타
지원조건	- 인건비 국비40%, 도비18%, 군비 42% - 고용주부담 보험료 및 청년교통복지비용 지원 도비30%, 군비 70% - 주거정착금 지원 및 청년근로자 교류간담회 군비 100%
시행주체	산청군

사업명	경남 청년인재-주력산업 동반성장 일자리사업
사업내용	청년근로자 인건비 및 자활지원금 지급
사업기간	2024년01월01일 ~ 2028년12월31일
지원형태	기타
지원조건	관내 거주 만 39세 미만 청년(근로자)
시행주체	산청군

사업명	청년드림카드 사업
사업내용	청년 구직활동비 지원
사업기간	2024년01월01일 ~ 2028년12월31일
지원형태	기타
지원조건	공고일 기준 관내 6개월 이상 거주한 만 18세~34세 미취업청년 대상
시행주체	산청군

단위사업

지역에너지 관리

□ 목적 및 주요내용

○ 목적

- 소외된 농어촌 지역에 에너지 사용 안전 확보 및 연료비용 부담 경감 추진
- 가스 및 전기시설 개선을 통한 에너지 취약계층의 안전사고 예방

○ 주요내용

- 경제성 미흡으로 소외된 농촌 지역에 도시가스 보급을 통하여 에너지 복지향상 및 지역균형발전도모
- 노후주택 위험 전기시설 개선사업
- 고령층 가스 타임밸브(가스자동차단장치)보급
- LPG용기 사용가구 시설개선사업(고무호스배관을 안전한 금속배관으로 교체)
- 취약계층 에너지복지사업(복지시설 및 취약계층 LED교체)
- 전선로 지중화 사업(산청초등학교 통학로 및 산청읍 일원)
- 안전취약계층 전기화재예방 안전시설 지원사업

□ 관련 예산사업 내역

(단위:개, 백만원)

사업명	회계구분	'22결산	'23예산	'24예산	비고 (세부사업수)
지역에너지 관리	일반회계	617	717	594	7
지역에너지 관리		3	10	10	
LPG용기 사용가구 시설 개선사업		10	8	7	
에너지 시설개선사업 (취약계층)		268	350	230	
전력효율 향상사업		44	43	26	
가스타임밸브 보급사업		10	20	17	
LP가스사용시설 안전관리 대행사업		282	282	282	
안전취약계층 전기화재예방 안전시설 지원사업		0	3	22	

□ 관련 예산사업 개요

사업명	지역에너지 관리
사업내용	에너지(전기, 가스, 석유 등) 관련 홍보물 제작, 석유류 수시점검
사업기간	2024년01월01일 ~ 2028년12월31일
지원형태	직접수행
지원조건	군비 100 %
시행주체	산청군

사업명	LPG용기 사용가구 시설개선사업
사업내용	LPG용기 사용가구 금속배관 교체 지원
사업기간	2024년01월01일 ~ 2028년12월31일
지원형태	기타
지원조건	관내 LPG 용기 사용가구
시행주체	산청군(한국가스안전공사)

사업명	에너지 시설개선사업(취약계층)
사업내용	관내 저소득층 가구의 조명, 전선, 분전함, 누전차단기 등 전기시설 개선
사업기간	2024년01월01일 ~ 2028년12월31일
지원형태	직접수행
지원조건	1970년 12월 31일 이전 노후주택가구 및 서민층 가구(기초생활수급자, 차상위계층 등)
시행주체	산청군

사업명	전력효율 향상사업
사업내용	저소득층 및 사회복지시설의 기존 저효율조명기기를 고효율인증 조명기기로(LED)교체 지원
사업기간	2024년01월01일 ~ 2028년12월31일
지원형태	직접수행
지원조건	관내 저소득층 및 사회복지시설
시행주체	산청군

사업명	가스타임밸브 보급사업
사업내용	노인가구에 가스안전차단기(타임밸브) 설치
사업기간	2024년01월01일 ~ 2028년12월31일
지원형태	직접수행
지원조건	주민등록상 1962년생 이전 출생자(1962년생 포함)
시행주체	산청군

사업명	전선로 지중화 사업지원
사업내용	전력 및 통신지중화 L=810M, 전기설비, 통신설비 설치 각 1식
사업기간	2023년01월01일 ~ 2024년12월31일
지원형태	기타
지원조건	국비 20%, 지방비 30%, 한전및통신사 50%
시행주체	산청군(한전 및 통신사업자)

사업명	LP가스사용시설 안전관리대행사업
사업내용	- LP가스 사용시설 안전관리 대행업체 선정 - 전산시스템 구축을 위한 기초조사 컨설팅 - LP가스 사용시설 안전점검 수행 및 대행제도 지원
사업기간	2024년01월01일 ~ 2024년12월31일
지원형태	기타
지원조건	산청군 관내 LP가스 사용가구, 군비 100%
시행주체	산청군(한국가스안전공사)

사업명	안전취약계층 전기화재예방 안전시설 지원사업
사업내용	간이소화용구 13개 설치
사업기간	2024년01월01일 ~ 2024년12월31일
지원형태	직접수행
지원조건	도비 30%, 군비 70%정도
시행주체	산청군

단위사업

신재생에너지보급사업

□ 목적 및 주요내용

○ 목적

- 환경친화적인 신재생에너지 보급으로 녹색산청 기반 조성
- 「2030탄소제로화」 선언을 위한 기틀 마련

○ 주요내용

- 공공시설 신재생에너지 설비 설치(태양광 등)
- 관내 주택 및 산업시설에 신재생에너지 설비 설치 지원
- 신재생에너지 융복합지원사업(친환경 에너지 자립마을 조성)
- 마을공동 소득창출을 위한 마을공동체 발전소 조성 지원

□ 관련 예산사업 내역

(단위:개, 백만원)

사업명	회계구분	'22결산	'23예산	'24예산	비고 (세부사업수)
신재생에너지보급사업	일반회계	272	259	350	3
신재생에너지 확대기반조성사업		209	125	176	
신재생에너지 주택지원사업		55	130	168	
신재생에너지 건물지원사업		8	4	6	

□ 관련 예산사업 개요

사업명	신재생에너지 확대기반조성사업
사업내용	공공시설 및 사회복지시설에 대한 신재생에너지설비 보급 지원 - 산청군공충자원화거점보육센터(태양광 15KW) - 시천면게이트볼장(태양광 15KW) - 단성탁구센터(태양광 9KW) - 단성면게이트볼장(태양광 3KW)
사업기간	2024년01월01일 ~ 2028년12월31일
지원형태	직접수행
지원조건	산자부 공모사업 선정
시행주체	산청군

사업명	신재생에너지 주택지원사업
사업내용	관내 일반주택에 태양광, 태양열, 지열 등 신재생에너지설비 설치비 지원
사업기간	2024년01월01일 ~ 2028년12월31일
지원형태	민간보조
지원조건	한국에너지공단의 신재생에너지 주택지원사업(마을단위 포함)에 선정된 자
시행주체	산청군

사업명	신재생에너지 건물지원사업
사업내용	관내 건물 및 축사 등에 태양광 태양열 등 신재생에너지 설비 설치비 지원
사업기간	2024년01월01일 ~ 2028년12월31일
지원형태	민간보조
지원조건	한국에너지공단의 신재생에너지 건물지원사업에 선정된 자
시행주체	민간 및 신재생에너지 보급업체

□ 목적 및 주요내용

○ 목적

- 교통사고 예방 및 안전 확보를 위해 교통시설물 등을 구축하여 보행자와 운전자의 생명과 재산을 보호하기 위함
- 교통질서확립을 위해 주정차 단속용 카메라 등을 운영하고 신호등 및 투과등 등 교통시설물을 설치하여 교통안전을 확보하기 위함

○ 주요내용

- 교통안전시설물 교통소통 인프라 구축을 위한 교통시설물 구축
- 대중교통 이용주민들의 편의 제공을 위한 버스승객대기소 유지 보수
- 노약자 및 거동불편자의 교통복지 향상을 위한 교통약자콜택시 운영

□ 관련 예산사업 내역

(단위:개, 백만원)

사업명	회계구분	'22결산	'23예산	'24예산	비고 (세부사업수)
교통환경개선	일반회계	2,281	2,658	3,579	10
교통질서계도		239	230	435	
고령운전자 운전면허 자진 반납 교통카드 지원		6	3	5	
광역 알뜰교통카드 연계 마일리지 지원사업		1	1	3	
택시 감차보상 지원사업		15	156	170	
농촌형 교통모델 발굴사업 (브라보 한방택시 운행지원)		437	520	520	
임산부 한방택시 운행 지원		12	20	20	
교통시설물 관리		1,027	1,134	1,259	
버스 정류장 및 승객대기소 유지관리		143	135	171	
특별교통수단 운영 지원		401	410	800	
특별교통수단 차량 구입		0	49	196	

□ 관련 예산사업 개요

사업명	교통질서계도
사업내용	불법주정차단속 지도장 제작외
사업기간	2024년01월01일 ~ 2028년12월31일
지원형태	직접수행
지원조건	교통질서계도 업무추진
시행주체	산청군

사업명	고령운전자 운전면허 자진반납 교통카드 지원
사업내용	고령운전자의 운전면허증 자진반납에 따른 교통카드 10만원권 지급
사업기간	2024년01월01일 ~ 2028년12월31일
지원형태	자치단체보조
지원조건	운전면허증 자진반납
시행주체	산청군

사업명	광역 알뜰교통카드 연계 마일리지 지원사업
사업내용	대중교통 이용 시 걷거 나 자전거로 이동한 거리에 비례하여 마일리지를 지급
사업기간	2024년01월01일 ~ 2028년12월31일
지원형태	자치단체보조
지원조건	1. 광역알뜰교통카드 마일리지 홈페이지(http://alcard.kr)를 통해 신청 2. 대중교통 이용 시 걷거 나 자전거로 이동한 거리에 비례하여 마일리지를 지급
시행주체	한국교통안전공단

사업명	택시 감차보상 지원사업
사업내용	택시감차 보상
사업기간	2024년01월01일 ~ 2028년12월31일
지원형태	민간보조
지원조건	택시 자율감차에 따른 감차보상금 지급
시행주체	산청군

사업명	농촌형 교통모델 발굴사업(브라보 한방택시 운행 지원)
사업내용	산청군 전역 버스 미 운행마을 운행
사업기간	2024년01월01일 ~ 2028년12월31일
지원형태	민간보조
지원조건	군내버스 미운행 마을 중 차량 미소유주민(지특 34.8%, 도비 34.8%, 군비 30.4%)
시행주체	산청군

사업명	임산부 한방택시 운행 지원
사업내용	임산부들에게 거주지에서 산부인과까지 브라보 한방택시 지원 - 이용대상 : 산청군에 주소를 둔 임산부 - 운행구간 : 군내 거주지 ↔ 진주시 소재 산부인과(*산청군 산부인과 부재)
사업기간	2024년01월01일 ~ 2028년12월31일
지원형태	직접수행
지원조건	2021년 3월 이후 출산예정자

사업명	교통시설물 관리
사업내용	교통안전시설물 교통소통 인프라 구축(카메라, 신호등, 경보등, 안전표지판, 탄력봉, 반사경, 경광등 등)
사업기간	2024년01월01일 ~ 2028년12월31일
지원형태	직접수행
지원조건	도로상황 변화에 따른 교통시설물 설치 등
시행주체	산청군

사업명	버스 정류장 및 승객대기소 유지관리
사업내용	승객대기소 신설 및 유지관리
사업기간	2024년01월01일 ~ 2028년12월31일
지원형태	직접수행
지원조건	군비 100%
시행주체	산청군

사업명	특별교통수단 운영 지원
사업내용	특별교통수단 운영
사업기간	2024년01월01일 ~ 2028년12월31일
지원형태	직접수행
지원조건	특별교통수단 운영
시행주체	산청군

사업명	특별교통수단 차량 구입
사업내용	특별교통수단 차량 구입
사업기간	2024년01월01일 ~ 2028년12월31일
지원형태	직접수행
지원조건	교통약자의 이동편의 증진을 위한 특별교통수단 차량구입
시행주체	산청군

단위사업

운수업계 재정지원

□ 목적 및 주요내용

○ 목적

- 운수업체의 경영난 해소를 통한 지역경제 활성화에 기여하기 위함
- 운수업체의 경영 개선을 통한 대중교통 서비스 향상 및 화물 운전자의 교통질서 확립에 기여하기 위함
- 오지,벽지 대중교통 소외 지역 주민들의 교통복지 향상에 기여하기 위함

○ 주요내용

- 운수업체(농어촌버스)의 경영난 해소 및 손실 보상을 위한 재정지원금 지원
- 오지, 벽지 대중교통(농어촌버스) 운행에 따른 손실 보상
- 농어촌버스, 화물, 택시 등 유가보조금 지원
- 교통카드 활성화를 위한 카드결제 수수료 및 할인 요금 지원
- 대중교통 이용 주민들의 교통복지 향상을 위한 노후 공영버스 대체 구입 지원

□ 관련 예산사업 내역

(단위:개, 백만원)

사업명	회계구분	'22결산	'23예산	'24예산	비고 (세부사업수)
운수업계 재정지원	일반회계	3,504	4,025	4,116	7
에너지세제개편에 따른 유류보조금		2,462	3,000	2,500	
벽지노선 손실보상금		879	879	1,459	
공영버스노후차량구입		73	80	92	
버스교통카드 수수료 지원		1	5	5	
농어촌 요금할인 및 교통카드 활성화 지원		6	22	22	
산청버스터미널 운영 손실지원금		65	30	30	
택시업계 재정지원 및 관리		18	8	8	

□ 관련 예산사업 개요

사업명	에너지세제개편에따른유류보조금
사업내용	사업용자동차 유가보조금 지급
사업기간	2024년01월01일 ~ 2028년12월31일
지원형태	직접수행
지원조건	유가인상에 따른 운수업계 지원
시행주체	산청군

사업명	벽지노선 손실보상금
사업내용	벽지노선 손실보상금 지급
사업기간	2024년01월01일 ~ 2028년12월31일
지원형태	직접수행
지원조건	운수업계 노선운영 손실부분에 대한 재정지원
시행주체	산청군

사업명	공영버스노후차량구입
사업내용	공영버스 노후차량 구입
사업기간	2024년01월01일 ~ 2028년12월31일
지원형태	직접수행
지원조건	군비 100%
시행주체	산청군

사업명	버스교통카드 수수료 지원
사업내용	교통카드이용 수수료 지원
사업기간	2024년01월01일 ~ 2028년12월31일
지원형태	민간보조
지원조건	교통카드이용 수수료 지원(군비50%, 도비50%)
시행주체	산청군

사업명	농어촌 요금할인 및 교통카드 활성화 지원
사업내용	농어촌 버스요금 할인 및 교통카드 활성화 지원
사업기간	2024년01월01일 ~ 2028년12월31일
지원형태	민간보조
지원조건	관내 군내버스업체
시행주체	산청군

사업명	산청버스터미널 운영 손실지원금
사업내용	산청버스터미널 운영 손실지원
사업기간	2024년01월01일 ~ 2028년12월31일
지원형태	직접수행
지원조건	산청버스터미널
시행주체	산청군

사업명	택시업계 재정지원 및 관리
사업내용	택시운행정보시스템 운영관리비, DRT운영시스템 사용, 택시요금 카드결제 수수료 지원
사업기간	2024년01월01일 ~ 2028년12월31일
지원형태	민간보조
지원조건	보조 100%
시행주체	산청군

단위사업

산업단지 관리

□ 목적 및 주요내용

○ 목적

- 산업단지 유지 및 관리를 통한 기업하기 좋은 환경 조성

○ 주요내용

- 산업단지 유지 및 운영
- 산업(농공)단지 분양 및 관리
- 산업단지 소규모 정비사업 : 7개소
- 산업단지 재해복구사업 : 1~2개소

□ 관련 예산사업 내역

(단위:개, 백만원)

사업명	회계구분	'22결산	'23예산	'24예산	비고 (세부사업수)
산업단지 관리	산업단지조성 특별회계	102	211	261	1
산업단지관리운영		102	211	261	

□ 관련 예산사업 개요

사업명	산업단지관리운영
사업내용	시설개보수 사업
사업기간	2024년01월01일 ~ 2028년12월31일
지원형태	직접수행
지원조건	산업단지 시설개보수 사업 등
시행주체	산청군

단위사업

발전소주변지역지원사업

□ 목적 및 주요내용

○ 목적

양수발전소가 설치된 시천면 주민들을 대상으로 지원

○ 주요내용

마을공동급식 지원 등

□ 관련 예산사업 내역

(단위:개, 백만원)

사업명	회계구분	'22결산	'23예산	'24예산	비고 (세부사업수)
발전소주변지역지원사업	발전소주변지역 지원사업 특별회계	578	578	640	2
발전소주변지역 주민복지 지원사업		200	230	230	
발전소주변지역지원사업		378	348	410	

□ 관련 예산사업 개요

사업명	발전소주변지역 주민복지 지원사업
사업내용	주민복지지원사업 등
사업기간	2024년01월01일 ~ 2028년12월31일
지원형태	직접수행
지원조건	군비 100%
시행주체	산청군

사업명	발전소주변지역지원사업
사업내용	발전소주변지역지원사업
사업기간	2024년01월01일 ~ 2028년12월31일
지원형태	민간보조
지원조건	관내 발전소주변지역 주민
시행주체	산청군

단위사업

중소기업 및 소상공인 경쟁력 제고

□ 목적 및 주요내용

○ 목적

- 중소기업 및 소상공인 육성을 위한 지원사업을 강화하여 지역경제활성화

○ 주요내용

- 중소기업 및 소상공인의 건전한 재정운동을 위한 융자금에 대한 이차보전금 지원
 - 지원사항 : 융자금 대출금리 중 3.5% 이차차액 보전
 - 상환조건 : 2년거치 3년균분 상환
 - 융자한도액 : 업체규모별 5억원 이내 차등 지원

□ 관련 예산사업 내역

(단위:개, 백만원)

사업명	회계구분	'22결산	'23예산	'24예산	비고 (세부사업수)
중소기업 및 소상공인 경쟁력 제고	중소기업및소상공인육성기금 운영특별회계	1,448	4,057	3,528	1
중소기업 및 소상공인 육성기금 조성 및 운영		1,448	4,057	3,528	

□ 관련 예산사업 개요

사업명	중소기업 및 소상공인 육성기금 조성 및 운영
사업내용	관내 중소기업 및 소상공인 이차보전금 지원
사업기간	2024년01월01일 ~ 2028년12월31일
지원형태	직접수행
지원조건	중소기업 및 소상공인 업체규모별 최대 500백만원 한도내 운영자금 등의 융자에 대한 3.5% 이차보전 (2년 거치 3년균분 상환)
시행주체	산청군

안 전 총 괄 과

전략목표	재난 대비·대응 체계 구축 및 안전문화 정착
[소관부서]	안전총괄과

1. 기본방향

<ul style="list-style-type: none"> ○ 군민 생활안전문화 정착 ○ 재난대응체계 구축으로 위기 대처 역량 강화 ○ 재난 대응 군민 안전 훈련 실시 ○ 민방위 활동 역량 강화 ○ 산청군 중대재해예방 총력 대응 추진 ○ 자연재난 취약시설의 근원적 예방대책 추진 ○ 안전하고 행복한 스마트도시 기반 조성

< 정책사업목표 현황 >

(단위:개, 백만원)

정책사업목표	성과 지표수	단위 사업수	예산액
각종 재난 및 사고로부터 국민의 생명과 재산을 보호	4	2	738
내실있는 민방위 교육·훈련 추진으로 비상대비태세 확립	2	2	312
산청군 중대산업재해 및 중대시민재해 예방 총력 대응	4	1	175
자연재해에 대비하기 위하여 상황실 운영 및 방재기반시설 정비·확충	3	2	10,395
스마트도시 인프라 확대 및 CCTV 영상정보 제공, 방범CCTV 구축, 행정정보통신망 안전성강화	6	2	3,637

2. 조직 및 인력현황

(단위 : 명)

부서명	정원				현원	계단위 직제명
	계	4급이상	5급	6급이하		
계	18	0	1	17	18	
안전총괄과	18	0	1	17	18	안전정책담당, 중대재해예방담당, 자연재난담당, 관제통신담당

3. 예산현황

(단위 : 백만원, %)

구 분	예산요구액		전년도예산액		비교증감	
		구성비		구성비		증감률
계	15,784	100.00 %	21,487	100.00 %	△5,703	△26.54%
정 책 사 업	15,260	96.68 %	20,763	96.63 %	△5,503	△26.50%
행 정 운 영 경 비	24	0.15 %	24	0.11 %	0	0.00%
인 력 운 영 비	0	0.00 %	0	0.00 %	0	0.00%
기 본 경 비	24	0.15 %	24	0.11 %	0	0.00%
재 무 활 동	500	3.17 %	700	3.26 %	△200	△28.57%

(1) 주요내용

1. 재난안전관리의 효율화
 - 재난안전대책 개발 운영
 - 집중안전점검을 통한 시설물 안전관리 강화
 - 재난대응 안전한국훈련, 물놀이 안전관리 운영
2. 안전의식 고취로 안전문화 정착
 - 안전문화운동 활성화를 위한 지원
 - 안전신문고 앱 설치 및 홍보

(2) 성과지표 및 목표치 설정

< 성과지표별 목표치 설정 >

성과지표(단위)	지표 유형	가중치	실적 및 목표치					측정산식 또는 측정방법	자료수집 방법/출처	
			구분	22	23	24	25			26
재난안전종사자 교육이수 실적 증가율(%)	일반	0.2	목표	95	95	95	95	95	(금년도 이수실적 / 전년도 이수실적)*100	결과보고서
			실적	0	0					
재난대응 안전한국훈련 실시 횟수(회)	일반	0.3	목표	100	100	100	0	0	재난대응 안전한국훈련 실시횟수	결과보고서
			실적	0	0					
물놀이 안전사고 발생 감소 실적(%)	일반	0.3	목표	100	100	100	0	0	(금년도 발생건수 / 전년도 발생건수)*100	결과보고서
			실적	0	0					
안전문화운동 추진 증가율(%)	일반	0.2	목표	100	100	100	0	0	(금년도 추진건수 / 전년도 추진건수)*100	결과보고서
			실적	0	0					

< 성과지표별 목표치 설정 근거 >

- 재난안전종사자 교육이수 실적 증가율
 - (금년도 이수실적/전년도 이수실적)*100
- 재난대응 안전한국훈련 실시 횟수
 - 재난대응 안전한국훈련 실시횟수
- 물놀이 안전사고 발생 감소 실적
 - (금년도 발생건수/전년도 발생건수)*100
- 안전문화운동 추진 증가율
 - (금년도 추진건수/전년도 추진건수)*100

(1) 주요내용

- 민방위 대비태세 확립을 위한 효과적인 민방위 교육 훈련
 - 집합교육 및 비상소집훈련 각 3회, 민방위의 날 훈련 4회
- 민방위 시설장비 확충관리
 - 민방위비상대피시설 내 비상용품함 구비
 - 민방위 화생방 방독면 보급
- 을지연습을 통한 비상대비태세 확립 : 8월 중
- 지역예비군 육성 지원 및 통합방위태세 확립
 - 통합방위협의회 개최 : 4회

(2) 성과지표 및 목표치 설정

< 성과지표별 목표치 설정 >

성과지표(단위)	지표 유형	가중치	실적 및 목표치					측정산식 또는 측정방법	자료수집 방법/출처	
			구분	22	23	24	25			26
통합방위협의회 개최(횟수)	일반	0.5	목표	4	4	4	4	4	연간 통합방위협의회 개최 횟수	공문
			실적	0	0					
민방위 교육훈련 참석률(%)	일반	0.5	목표	80	80	80	80	0	(교육훈련 참석인원 /대상인원)*100	스마트민방위
			실적	0	0					

< 성과지표별 목표치 설정 근거 >

- 통합방위협의회 개최
 -
- 민방위 교육훈련 참석률
 -

(1) 주요내용

1. 근로자 참여 및 종사자 의견 청취
 - 산업안전보건위원회 운영
2. 근로환경 파악 및 개선
 - 작업환경측정
3. 안전보건 점검 및 산업재해예방
 - 유해 위험요인 파악 및 개선
 - 산업재해발생감소
4. 중대재해처벌법상 의무의행여부 점검 등

(2) 성과지표 및 목표치 설정

< 성과지표별 목표치 설정 >

성과지표(단위)	지표 유형	가중치	실적 및 목표치					측정산식 또는 측정방법	자료수집 방법/출처	
			구분	22	23	24	25			26
산업안전보건위원회 운영 횟수(회)	일반	0.2	목표	95	95	95	95	95	(금년도 운영횟수 / 전년도 운영횟수)*100	결과보고서
			실적	0	0					
작업환경측정 실시 횟수(회)	일반	0.2	목표	95	95	95	95	0	(금년도 측정횟수 / 전년도 측정횟수)*100	결과보고서
			실적	0	0					
산업재해발생 건수(회)	일반	0.3	목표	95	95	95	95	0	(금년도 발생건수 / 전년도 발생건수)*100	결과보고서
			실적	0	0					
유해 위험요인 파악 및 개선 실시 횟수(회)	일반	0.3	목표	95	95	95	95	0	(금년도 실시횟수 / 전년도 실시횟수)*100	결과보고서
			실적	0	0					

< 성과지표별 목표치 설정 근거 >

- 산업안전보건위원회 운영 횟수
 - (금년도 운영횟수/전년도 운영횟수)*100
- 작업환경측정 실시 횟수
 - (금년도 측정횟수/전년도 측정횟수)*100
- 산업재해발생 건수
 - (금년도 발생건수/전년도 발생건수)*100
- 유해 위험요인 파악 및 개선 실시 횟수
 - (금년도 실시횟수/전년도 실시횟수)*100

(1) 주요내용

1. 방재대책 종합상황관리
 - 상황실운영
 - 전광판 등 재난예방 홍보시설 유지관리
 - 자동우량경보시설 등 재난상황 관측장비 유지관리 등
2. 재해예방사업
 - 자연재난 위험지역 사전조치, 재해예방 홍보 및 정비
 - 풍수해보험추진, 풍수해저감대책수립
 - 재해응급복구사업 및 민간인 봉사자 보상급지급, 수해응급복구 등

(2) 성과지표 및 목표치 설정

< 성과지표별 목표치 설정 >

성과지표(단위)	지표 유형	가중 치	실적 및 목표치					측정산식 또는 측정방법	자료수집 방법/출처	
			구분	22	23	24	25			26
방재종합상황관리(%)	일반	0.3	목표	80	80	80	80	80	(집행액 /예산액)*100	이후조 집행자료
			실적	0	0					
자연경감대책관리(%)	일반	0.2	목표	80	80	80	80	0	(집행액 /예산액)*100	이후조 집행자료
			실적	0	0					
재해예방사업(%)	일반	0.5	목표	80	80	80	80	0	(집행액 /예산액)*100	이후조 집행자료
			실적	0	0					

< 성과지표별 목표치 설정 근거 >

- 방재종합상황관리
 -
- 자연경감대책관리
 -
- 재해예방사업
 -

(1) 주요내용

- 가. 스마트도시계획 수립
- 나. 주요 다중이용시설 공공와이파이 확대 구축(체육시설, 복지회관 등 주요 다중이용시설 20개소 설치 예정)
- 다. 방범용 지능형CCTV 설치(방범용 CCTV 61개소 61대 설치 예정)
- 라. 행정업무 정보시스템 고도화(노후 장비 교체, 네트워크 보안강화, 도시 재난 통합플랫폼 구축)
- 마. 경로당 및 전통시장 화재경보시스템 운영 강화(관내 경로당, 전통시장, 사회안전망 통합플랫폼 연계)
- 바. 통합플랫폼 운영 강화(재난, 방범 등 사회안전망 안전적 운영)
- 사. 지능형CCTV 선별관제 체계 구축(지능형CCTV 선별관제 체계 구축)

(2) 성과지표 및 목표치 설정

< 성과지표별 목표치 설정 >

성과지표(단위)	지표 유형	가중치	실적 및 목표치					측정산식 또는 측정방법	자료수집 방법/출처	
			구분	22	23	24	25			26
방범용 지능형CCTV 구축 실적(%)	일반	0.2	목표	25	55	95	95	95	(금년도 구축실적/전년도 구축실적)*100	결과보고서
			실적	25	0	/	/	/		
무선와이파이 구축 및 교체 실적(%)	일반	0.2	목표	21	20	20	20	20	(금년도 구축실적/전년도 구축실적)*100	결과보고서
			실적	21	0	/	/	/		
경로당 및 전통시장 화재경보시스템 운영 강화(%)	일반	0.2	목표	0	5	95	95	95	(금년도 구축실적/전년도 구축실적)*100	결과보고서
			실적	0	0	/	/	/		
행정업무 정보시스템 고도화(%)	일반	0.2	목표	533	822	95	95	95	(금년도 구축실적/전년도 구축실적)*100	결과보고서
			실적	533	0	/	/	/		
스마트도시계획 수립(회)	일반	0.2	목표	0	1	0	0	0	(금년도 구축실적/전년도 구축실적)*100	결과보고서
			실적	0	0	/	/	/		
지능형CCTV 선별관제 체계 구축(%)	일반	0.2	목표	0	0	95	95	95	(금년도 구축실적/전년도 구축실적)*100	결과보고서
			실적	0	0	/	/	/		

< 성과지표별 목표치 설정 근거 >

- 방범용 지능형CCTV 구축 실적
 - (금년도 구축실적/전년도 구축실적)*100
- 무선와이파이 구축 및 교체 실적
 - (금년도 구축실적/전년도 구축실적)*100
- 경로당 및 전통시장 화재경보시스템 운영 강화
 - (금년도 구축실적/전년도 구축실적)*100
- 행정업무 정보시스템 고도화
 - (금년도 구축실적/전년도 구축실적)*100
- 스마트도시계획 수립
 - 스마트도시계획 수립여부
- 지능형CCTV 선별관제 체계 구축
 - (금년도 구축실적/전년도 구축실적)*100

정책사업목표별 성과지표 현황

부서별	정책사업목표명	성과지표명(단위)	24년 목표치	지표종류		예산액 (백만원)
				정량/ 정성	성격	
총 계						15,257
안전총괄과	각종 재난 및 사고로부터 국민의 생명과 재산을 보호	재난안전종사자 교육이수 실적 증가율(%)	95	정량	결과	738
		재난대응 안전한국훈련 실시 횟수(회)	100	정량	결과	
		물놀이 안전사고 발생 감소 실적(%)	100	정량	결과	
		안전문화운동 추진 증가율(%)	100	정량	결과	
	내실있는 민방위 교육·훈련 추진으로 비상대비 태세 확립	통합방위협의회 개최(회)	4	정량	결과	312
		민방위 교육훈련 참석률(%)	80	정량	결과	
	산청군 중대산업재해 및 중대시민재해 예방 총력 대응	산업안전보건위원회 운영 횟수(회)	95	정량	결과	175
		작업환경측정 실시 횟수(회)	95	정량	결과	
		산업재해발생 건수(회)	95	정량	결과	
		유해 위험요인 파악 및 개선 실시 횟수(회)	95	정량	결과	
	자연재해에 대비하기 위하여 상황실 운영 및 방재기반시설 정비·확충	방재종합상황관리(%)	80	정량	결과	10,395
		자연경감대책관리(%)	80	정량	결과	
		재해예방사업(%)	80	정량	결과	
	스마트도시 인프라 확대 및 CCTV 영상정보 제공, 방범CCTV 구축, 행정정보 통신망 안전성 강화	방범용 지능형CCTV 구축 실적(%)	95	정량	결과	3,637
		무선와이파이 구축 및 교체 실적(%)	20	정량	결과	

부서별	정책사업목표명	성과지표명(단위)	24년 목표치	지표종류		예산액 (백만원)
				정량/ 정성	성격	
안전총괄과	스마트도시 인프라 확대 및 CCTV 영상정보 제공, 방범CCTV 구축, 행정정보 통신망 안전성 강화	경로당 및 전통시장 화재 경보시스템 운영 강화(%)	95	정량	결과	3,637
		행정업무 정보시스템 고도화(%)	95	정량	결과	
		스마트도시계획 수립(회)	0	정량	결과	
		지능형CCTV 선별관제 체계 구축(%)	95	정량	결과	

단위사업

재난안전관리 대책추진

□ 목적 및 주요내용

○ 목적

- 효율적인 재난안전관리를 통한 군민의 생명과 재산 보호
- 사전에 재난위험요인을 해소하여 안전한 사회만들기 구현

○ 주요내용

- 재난안전관리계획 수립 및 홍보
- 재난안전대책상황실 운영, 재난위험시설물 유지관리
- 물놀이 안전관리 운영 및 안전시설 설치
- 기초단위 현장종합훈련(재난대응 안전한국훈련) 실시

□ 관련 예산사업 내역

(단위:개, 백만원)

사업명	회계구분	'22결산	'23예산	'24예산	비고 (세부사업수)
재난안전관리 대책추진	일반회계	852	569	691	9
재난안전관리운영		124	62	156	
재난안전대책상황실운영		6	6	6	
국가안전대진단 추진		12	12	12	
소방관련업무지원		388	87	94	
범죄예방환경디자인 도시 조성사업		70	17	20	
물놀이 안전관리 운영		229	361	379	
물놀이 안전시설 설치		13	15	15	
기초단위 현장종합훈련 지원		6	5	5	
안전보안관 운영		4	4	4	

□ 관련 예산사업 개요

사업명	재난안전관리운영
사업내용	재난안전추진 계획서 및 홍보물 제작, 각종 위원회 참석수당, 재난대응훈련 실시 등
사업기간	2024년01월01일 ~ 2028년12월31일
지원형태	직접수행
지원조건	군비 100 %
시행주체	산청군

사업명	물놀이 안전관리 운영
사업내용	물놀이 안전관리요원 운영 및 물놀이 홍보물 제작, 홍보현수막 활용 캠페인 실시 등
사업기간	2024년01월01일 ~ 2028년12월31일
지원형태	직접수행
지원조건	군비 100 %
시행주체	산청군

사업명	물놀이 안전시설 설치
사업내용	물놀이 인명사고 예방 안전장비 구입
사업기간	2024년01월01일 ~ 2028년12월31일
지원형태	직접수행
지원조건	물놀이 인명사고 예방 안전장비 구입(국비 50%, 도비 25 %, 군비 25%)
시행주체	산청군

사업명	기초단위 현장종합훈련 지원
사업내용	토론기반훈련, 실행기반훈련
사업기간	2024년01월01일 ~ 2028년12월31일
지원형태	직접수행
지원조건	재난대응훈련 운영비 지원(국비 50%, 도비 25%, 군비 25%)
시행주체	산청군

사업명	안전보안관 운영
사업내용	- 월별 중점 안전테마를 선정하여 홍보·캠페인 실시 - 고질적 안전무시 7대 관행 점검·신고
사업기간	2024년01월01일 ~ 2028년12월31일
지원형태	직접수행
지원조건	도비 100%
시행주체	산청군

단위사업

안전문화운동 활성화

□ 목적 및 주요내용

○ 목적

- 안전문화운동 확산을 통한 군민의 안전의식 고취

○ 주요내용

- 안전문화운동 추진 및 지원

□ 관련 예산사업 내역

(단위:개, 백만원)

사업명	회계구분	'22결산	'23예산	'24예산	비고 (세부사업수)
안전문화운동 활성화	일반회계	5	46	46	4
안전문화협력 활성화 지원		5	7	5	
안전문화운동지원		0	1	1	
도민 안전교실		0	3	6	
범죄예방지원		0	35	35	

□ 관련 예산사업 개요

사업명	안전문화협력 활성화 지원
사업내용	매월 4일 안전문화운동 캠페인 및 안전점검 실시
사업기간	2024년01월01일 ~ 2028년12월31일
지원형태	직접수행
지원조건	도비 30 %, 군비 70%
시행주체	산청군

사업명	안전문화운동지원
사업내용	안문협 등 안전관련단체 교육 및 회의 참석 수당 지급
사업기간	2024년01월01일 ~ 2028년12월31일
지원형태	직접수행
지원조건	군비 100%
시행주체	산청군

사업명	도민 안전교실
사업내용	안전취약계층 대상 안전교실 실시
사업기간	2024년01월01일 ~ 2028년12월31일
지원형태	직접수행
지원조건	도비 50%, 군비 50%
시행주체	산청군

사업명	범죄예방지원
사업내용	범죄예방을 위한 활동 시 필요한 홍보물품 구입 및 배부
사업기간	2024년01월01일 ~ 2028년12월31일
지원형태	직접수행
지원조건	군비100%
시행주체	산청군

단위사업

민방위 교육훈련

□ 목적 및 주요내용

○ 목적

내실있는 민방위 교육·훈련 및 비상대비태세 확립

○ 주요내용

- 을지연습을 통한 비상대비태세 확립
 - 국가위기대응연습을 통한 국가위기관리 매뉴얼 실효성 검증
 - 을지연습과 연계한 국가총력전 차원의 전시대비연습 시행
 - 민·관·군 합동훈련 / 도상연습 및 전시 현안과제 토의 추진
- 민방위 대비태세 확립을 위한 효과적인 민방위 교육·훈련
 - 체험·참여형 민방위 교육·훈련 실시
 - 집합교육 : 1 ~ 2년차 / 4시간 / 집합교육
 - 3 ~ 4년차 / 2시간 / 사이버교육
 - 5년차 / 1시간 / 사이버교육
- 민방위 시설장비 확충·관리
 - 민방위 비상대피시설 자체점검 및 24시간 개방 추진 : 8개소
 - 비상급수시설 수질검사(분기 1회) 추진: 2개소(산청읍·시천면)
 - 민방위 경보시설 정기점검 추진: 1개소 / 월 1회 이상
 - 민방위 경보 사각지역 해소사업 추진: 1개소
 - 화생방 방독면 보급 및 노후 민방위 장비 교체

□ 관련 예산사업 내역

(단위:개, 백만원)

사업명	회계구분	'22결산	'23예산	'24예산	비고 (세부사업수)
민방위 교육훈련	일반회계	60	120	181	11
민방위교육운영비		5	7	7	
민방위 실기교육 강사수당		0	1	1	
민방위 운영 및 시설장비 유지관리		8	24	27	
민방위 시설장비 확충		1	1	1	
민방위대 활동지원		4	11	16	
국민참여 민방위의 날 훈련경비		2	2	2	
마을단위 소집단 훈련		0	1	1	
국가통합 및 비상대비훈련 운영		12	15	18	
사회복무요원 관리운영		28	58	69	
민방위경보 사각지역 해소 사업		0	0	40	
민방위 경보시설 재정비 사업		0	0	0	

□ 관련 예산사업 개요

사업명	민방위교육운영비
사업내용	민방위 교육 강사수당, 기술지원대 등 전문교육 지원, 민방위 리더양성, 마을단위 훈련, 사이버교육 운영
사업기간	2024년01월01일 ~ 2028년12월31일
지원형태	직접수행
지원조건	- 민방위교육 강사수당, 기술지원대 등 전문교육 지원 - 민방위 리더양성, 마을단위 훈련 지원, 민방위대원 사이버교육 경비 - 국비 30%, 도비 21%, 군비 49%
시행주체	산청군

사업명	민방위 실기교육 강사수당
사업내용	민방위 실기 교육강사 수당
사업기간	2024년01월01일 ~ 2028년12월31일
지원형태	직접수행
지원조건	민방위 실기 교육강사 수당 지급
시행주체	산청군

사업명	민방위 운영 및 시설장비 유지관리
사업내용	민방위대원교육교재, 민방위훈련 소모품, 비상급수시설유지, 민방위경보시설 유지관리, 민방위창설기념행사, 화생방장비세트구입, 민방위훈련용 교통신호봉 구입, 민방위 사이버교육 운영비, 민방위 전자통지 및 출결시스템 운영비
사업기간	2024년01월01일 ~ 2028년12월31일
지원형태	직접수행
지원조건	군비 100 %
시행주체	산청군

사업명	민방위 시설장비 확충
사업내용	방독면 구입 및 비상대피시설 용품 등 구입
사업기간	2024년01월01일 ~ 2028년12월31일
지원형태	직접수행
지원조건	도비100%
시행주체	산청군

사업명	민방위대 활동지원
사업내용	여성민방위기동대 활동비 등
사업기간	2024년01월01일 ~ 2028년12월31일
지원형태	직접수행
지원조건	도비 30%, 군비 70%
시행주체	산청군

사업명	국민참여 민방위의 날 훈련경비
사업내용	현수막 제작 및 훈련 소요 물품 구입
사업기간	2024년01월01일 ~ 2028년12월31일
지원형태	직접수행
지원조건	민방위의 날 재난안전대비 훈련 운영경비
시행주체	산청군

사업명	마을단위 소집단 훈련
사업내용	지역특성화 시범훈련 경비 지원 : 연 2회
사업기간	2024년01월01일 ~ 2028년12월31일
지원형태	직접수행
지원조건	지역특성화 시범훈련에 따른 경비 지원
시행주체	산청군

사업명	국가통합 및 비상대비훈련 운영
사업내용	을지연습실시계획서, 을지연습 관련 금량비, 인력동원실제훈련경비, 통합방위협의회운영 을지연습실제훈련경비, 특전예비군중대운영경비
사업기간	2024년01월01일 ~ 2028년12월31일
지원형태	직접수행
지원조건	군비 100 %
시행주체	산청군

사업명	사회복무요원 관리운영
사업내용	사회복무요원 인건비, 중식비, 교통비, 소집해제보상금, 재해보상 및 위문품
사업기간	2024년01월01일 ~ 2028년12월31일
지원형태	직접수행
지원조건	군비 100 %
시행주체	산청군

사업명	민방위경보 사각지역 해소 사업
사업내용	민방위 경보시설 설치: 1개소
사업기간	2024년01월01일 ~ 2024년12월31일
지원형태	직접수행
지원조건	해당없음
시행주체	산청군

사업명	민방위 경보시설 재정비 사업
사업내용	시군 사이렌장비의 사이렌음 변경
사업기간	2024년01월01일 ~ 2024년12월31일
지원형태	직접수행
지원조건	해당없음
시행주체	산청군

단위사업

유관기관협조체제유지

□ 목적 및 주요내용

○ 목적

지역예비군 육성 지원을 통한 지역 통합방위태세 확립

○ 주요내용

지역예비군 육성지원 관리

- 예비군 작전지원 : 예비군 작전용 물자·장비 구입 등
 - 예비군 교육훈련 : 예비군 훈련장 장비 구입·보수, 안보교육장 리모델링 등
 - 예비군 부대운영 : 예비군 부대 근무여건 개선, 물품 구입 등
- 산청군재향군인회 운영비 및 사업비 보조

□ 관련 예산사업 내역

(단위:개, 백만원)

사업명	회계구분	'22결산	'23예산	'24예산	비고 (세부사업수)
유관기관협조체제유지	일반회계	115	122	131	2
지역예비군 육성 지원		99	101	104	
재향군인회 관리		16	21	27	

□ 관련 예산사업 개요

사업명	지역예비군 육성 지원
사업내용	예비군 육성지원
사업기간	2024년01월01일 ~ 2028년12월31일
지원형태	직접수행
지원조건	도비 이상
시행주체	산청군

사업명	재향군인회 관리
사업내용	재향군인회 운영비 및 사업비, 현충일문화행사비
사업기간	2024년01월01일 ~ 2028년12월31일
지원형태	직접수행
지원조건	산청군 지방보조금 관리 조례
시행주체	산청군

단위사업

중대산업재해예방관리

□ 목적 및 주요내용

○ 목적

- 산청군 종사자 산업재해예방활동을 통한 종사자 산업재해 감소
- 유해 위험요인 사전파악 및 개선으로 근로환경 개선 및 근로자 보호

○ 주요내용

- 산업안전보건위원회 운영을 통한 종사자 의견 청취
- 작업환경측정 실시로 근로환경 개선
- 위험성평가를 실시하여 유해 위험요인 파악 및 개선조치
- 작업현장 점검 및 근로자들의 안전의식을 제고하여 산업재해발생 감소

□ 관련 예산사업 내역

(단위:개, 백만원)

사업명	회계구분	'22결산	'23예산	'24예산	비고 (세부사업수)
중대산업재해예방관리	일반회계	126	100	175	2
안전보건관리자 인력운영		35	46	50	
중대재해예방업무추진		91	55	125	

□ 관련 예산사업 개요

사업명	안전보건관리자 인력운영
사업내용	사업장 종사자 안전보건 조치 등
사업기간	2024년01월01일 ~ 2028년12월31일
지원형태	직접수행
지원조건	중대재해처벌 등에 관한 법률 제4조
시행주체	산청군

사업명	중대재해예방업무추진
사업내용	사업장 종사자 안전보건 조치 등
사업기간	2024년01월01일 ~ 2028년12월31일
지원형태	직접수행
지원조건	중대재해처벌 등에 관한 법률 제4조
시행주체	산청군

단위사업

방재대책 종합상황관리

□ 목적 및 주요내용

○ 목적

- 자연재해에 대비하기 위하여 재난상황실 및 방재홍보시설 유지 관리

○ 주요내용

- 상황실 운영
- 전광판 등 재난예방 홍보시설 유지관리
- 자동우량경보시설 등 유지관리

□ 관련 예산사업 내역

(단위:개, 백만원)

사업명	회계구분	'22결산	'23예산	'24예산	비고 (세부사업수)
방재대책 종합상황관리	일반회계	1,628	1,824	1,235	6
자연재난안전대책상황실 운영		88	103	126	
재난상황 관측장비 유지관리		215	498	475	
자연재난 사전 예방관리		6	11	19	
재해저감 기반조성사업		703	1,106	560	
재해응급복구 장비지원		54	89	12	
자연재난 안전관리 대책추진		562	17	44	

□ 관련 예산사업 개요

사업명	자연재난안전대책상황실운영
사업내용	방재교육교재 등
사업기간	2024년01월01일 ~ 2028년12월31일
지원형태	직접수행
지원조건	군비 100 %
시행주체	산청군

사업명	재난상황 관측장비 유지관리
사업내용	재해예경보시설 관측장비 유지관리
사업기간	2024년01월01일 ~ 2028년12월31일
지원형태	직접수행
지원조건	군비 100 %
시행주체	산청군

사업명	자연재난 사전 예방관리
사업내용	재난사전예방관리 예찰 및 홍보활동 실시
사업기간	2024년01월01일 ~ 2028년12월31일
지원형태	직접수행
지원조건	군비 100%
시행주체	산청군

사업명	재해저감 기반조성사업
사업내용	재해위험지역 표지판 제작 및 자연재난 방재시설물 정비
사업기간	2024년01월01일 ~ 2028년12월31일
지원형태	직접수행
지원조건	군비 100%
시행주체	산청군

사업명	재해응급복구 장비지원
사업내용	굴삭기, 덤프 지원
사업기간	2024년01월01일 ~ 2028년12월31일
지원형태	직접수행
지원조건	군비 100%
시행주체	산청군

사업명	자연재난 안전관리 대책추진
사업내용	사전재해 기술검토에 따른 위원회 운영 자연재난 업무추진에 따른 야근근무 급량비 제공
사업기간	2024년01월01일 ~ 2028년12월31일
지원형태	직접수행
지원조건	군비 100%
시행주체	산청군

단위사업

재해예방사업

□ 목적 및 주요내용

○ 목적

- 대형화, 다양화되는 재난·재해에 적극적으로 대비하고 자발적인 참여를 통한 재난극복 역량을 극대화 시키고자 함

○ 주요내용

- 자연재난 위험지역 사전조치, 재해예방 홍보 및 정비
- 풍수해보험추진, 풍수해저감대책수립
- 재해응급복구사업 및 민간인 봉사자 보상금 지급, 수해응급복구 등

□ 관련 예산사업 내역

(단위:개, 백만원)

사업명	회계구분	'22결산	'23예산	'24예산	비고 (세부사업수)
재해예방사업	일반회계	1,906	5,818	8,760	6
풍수해보험 운영		18	18	18	
동당 급경사지 붕괴위험지구 정비사업		659	1,200	1,641	
대현지구 급경사지 붕괴위험지역 정비사업		98	1,200	3,501	
법평 자연재해위험개선지구 정비사업		998	2,000	1,600	
단계 자연재해위험개선지구 정비사업		133	1,200	1,400	
신연지구 급경사지 붕괴위험지역 정비사업		0	200	600	

□ 관련 예산사업 개요

사업명	풍수해보험 운영
사업내용	풍수해보험 가입자에 대한 보험료 지원
사업기간	2024년01월01일 ~ 2028년12월31일
지원형태	직접수행
지원조건	도비 50%, 군비 50%
시행주체	산청군

사업명	동당 급경사지 붕괴위험지구 정비사업
사업내용	위험사면개량 L=249m, 암사면철취 6,274㎡, 앵커설치 508개소 등
사업기간	2021년01월01일 ~ 2024년12월31일
지원형태	직접수행
지원조건	~ 2022년 : 국비 50%, 도비 15%, 군비 35% 2023년 ~ : 국비 50%, 도비 25%, 군비 35%
시행주체	산청군

사업명	생초지구 풍수해생활권 종합정비사업
사업내용	축제정비 L=5,520m, 홍수방어벽 L=760m, 교량재가설 1식, 간이배수펌프장 1식 등
사업기간	2021년01월01일 ~ 2025년12월31일
지원형태	직접수행
지원조건	~ 2022년 : 국비 50%, 도비 15%, 군비 35% 2023년 ~ : 국비 50%, 도비 25%, 군비 35%
시행주체	산청군

사업명	상법지구 급경사지 붕괴위험지역 정비사업
사업내용	위험사면개량 L=100m, 암사면 절취 등
사업기간	2022년01월01일 ~ 2024년12월31일
지원형태	직접수행
지원조건	~ 2022년 : 국비 50%, 도비 15%, 군비 35% 2023년 ~ : 국비 50%, 도비 25%, 군비 35%
시행주체	산청군

사업명	대현지구 급경사지 붕괴위험지역 정비사업
사업내용	위험사면개량 L=340m, 암사면절취 등
사업기간	2022년01월01일 ~ 2024년12월31일
지원형태	직접수행
지원조건	~ 2022년 : 국비 50%, 도비 15%, 군비 35% 2023년 ~ : 국비 50%, 도비 25%, 군비 35%
시행주체	산청군

사업명	법평 자연재해위험개선지구정비사업
사업내용	법평 잠수교 : 교량재가설 L=150m, 연결 및 접속도로 L=225m 송계교 : 교량개가설 L=171m, 연결 및 접속도로 L=50m 등
사업기간	2020년01월01일 ~ 2025년12월31일
지원형태	직접수행
지원조건	~ 2022년 : 국비 50%, 도비 15%, 군비 35% 2023년 ~ : 국비 50%, 도비 25%, 군비 35%
시행주체	산청군

사업명	단계 자연재해위험개선지구 정비사업
사업내용	교량재가설 L=65m, 기존교량 철거 1개소, 제방보강 L=120m, 건물 및 용지 보상 1식 등
사업기간	2023년01월01일 ~ 2025년12월31일
지원형태	직접수행
지원조건	재해위험지구 지정에 따른 예방사업 ~ 2022년 : 국비 50%, 도비 15%, 군비 35% 2023년 ~ : 국비 50%, 도비 25%, 군비 35%
시행주체	산청군

사업명	신연지구 급경사지 붕괴위험지역 정비사업
사업내용	위험사면 개량 L=330m, 사면정리 및 사면보호공 A=3,650㎡ 등
사업기간	2023년01월01일 ~ 2025년12월31일
지원형태	직접수행
지원조건	2023년 ~ : 국비 50%, 도비 25%, 군비 35%
시행주체	산청군

단위사업

정보통신 현대화

□ 목적 및 주요내용

○ 목적

정보통신망 운영의 신뢰 및 안전성 확보

○ 주요내용

- 노후 가상화 서버 교체
- 전화업무망 보이스방화벽 구입
- 노후 암호화장비(VPN) 구입
- 노후 네트워크 스위치 교체
- 노후 행정전화기 교체
- 노후 네트워크 스위치 교체
- 민원대응대 목연방지 전화컬러링 구입
- 보안장비 정책 통합관리시스템 구입
- 양방향 SNS 서비스 구축

□ 관련 예산사업 내역

(단위:개, 백만원)

사업명	회계구분	'22결산	'23예산	'24예산	비고 (세부사업수)
정보통신 현대화	일반회계	560	859	1,170	2
국가정보통신망 회선료 지원		36	36	36	
정보통신 운영		524	823	1,134	

□ 관련 예산사업 개요

사업명	국가정보통신망 회선료 지원
사업내용	도-군간 전자정부망 사용료 지급
사업기간	2024년01월01일 ~ 2028년12월31일
지원형태	직접수행
지원조건	도비 70%, 군비 30%
시행주체	산청군

사업명	정보통신 운영
사업내용	팩스장비, 원음송출기, 교환기, 향온향습기 등 정보통신 운영경비
사업기간	2024년01월01일 ~ 2028년12월31일
지원형태	직접수행
지원조건	정보통신 시설장비 교체및 장비의 안정적 운영관리
시행주체	산청군

단위사업

스마트 시티 조성

□ 목적 및 주요내용

○ 목적

스마트시티 구현을 통한 안전하고 행복한 산청 조성

○ 주요내용

- 방법용 지능형CCTV 설치
- 지능형CCTV 설치 지원 사업
- 지능형CCTV 영상분석 및 검색 솔루션 구축
- 통합관제센터 노후 메인방화벽 교체
- 영상압축 고속검색 솔루션 구축
- 관광객 빅데이터 분석시스템 고도화 사업
- 주요 다중이용시설 공공와이파이 설치

□ 관련 예산사업 내역

(단위:개, 백만원)

사업명	회계구분	'22결산	'23예산	'24예산	비고 (세부사업수)
스마트 시티 조성	일반회계	1,845	1,938	2,467	4
지역방법		341	535	498	
CCTV 관제센터 운영		1,061	1,240	1,789	
스마트 시티 조성		443	122	100	
지능형 CCTV 설치 지원		0	40	80	

□ 관련 예산사업 개요

사업명	지역방법
사업내용	방법용CCTV 설치 및 노후CCTV 지능형 교체
사업기간	2024년01월01일 ~ 2028년12월31일
지원형태	직접수행
지원조건	산청군 지역정보화
시행주체	산청군

사업명	CCTV 관제센터 운영
사업내용	CCTV 관제센터 운영
사업기간	2024년01월01일 ~ 2028년12월31일
지원형태	직접수행
지원조건	자체계획
시행주체	산청군

사업명	스마트 시티 조성
사업내용	- 전통시장 화재안전시스템 구축 1식
사업기간	2024년01월01일 ~ 2028년12월31일
지원형태	직접수행
지원조건	자체계획
시행주체	산청군

사업명	지능형 CCTV 설치 지원
사업내용	지능형 CCTV 설치
사업기간	2024년01월01일 ~ 2028년12월31일
지원형태	직접수행
지원조건	도비 30%, 군비 70%
시행주체	산청군

건 설 과

전략목표	군민이 안전한 생활 인프라 확충 및 정비
[소관부서]	건설과

1. 기본방향

<ul style="list-style-type: none"> - 주민생활 편의 증대를 위한 지역개발사업 추진 - 안전한 교통편의 증진 및 생활환경 개선 도로정비 - 재해예방 및 관광인프라 확충 하천 유지 관리 - 안전 영농 실현을 위한 농업생산기반시설 정비
--

< 정책사업목표 현황 >

(단위:개, 백만원)

정책사업목표	성과 지표수	단위 사업수	예산액
사회기반시설확충 및 정비로 지역 주민의 편의도모와 생산소득 향상 기여	3	2	38,972
도로 확충 및 정비로 군민 생활 편의 증진과 지역 균형 발전 도모	3	5	19,407
하천의 효율적 관리로 사전 재해 예방 및 치수, 친수시설 정비로 인한 하천의 기능 강화	3	4	13,872
편리하고 안정적인 농업 환경을 조성하여 주민 삶의 질 향상과 농업소득증대 기여	2	4	18,969
자연재해발생을 사전에 대비하기위하여 기반 시설 정비	1	1	4,513

2. 조직 및 인력현황

(단위 : 명)

부서명	정원				현원	계단위 직제명
	계	4급이상	5급	6급이하		
계	16	0	1	15	16	
건설과	16	0	1	15	16	건설행정담당, 도로담당, 하천담당, 농업기반담당

3. 예산현황

(단위 : 백만원, %)

구 분	예산요구액		전년도예산액		비교증감	
	예산액	구성비	예산액	구성비	증감액	증감률
계	95,776	100.00 %	70,772	100.00 %	25,003	35.33%
정 책 사 업	95,736	99.96 %	70,736	99.95 %	25,000	35.34%
행 정 운 영 경 비	40	0.04 %	37	0.05 %	3	8.20%
인 력 운 영 비	0	0.00 %	0	0.00 %	0	0.00%
기 본 경 비	40	0.04 %	37	0.05 %	3	8.20%
재 무 활 동	0	0.00 %	0	0.00 %	0	0.00%

(1) 주요내용

1. 소규모주민숙원사업(군시행)
 - 농촌생활환경 개선 및 지역주민의 편의제공
2. 읍·면 주민숙원사업
 - 노후 및 미정비된 소규모시설 보수로 주민숙원해소
3. 국·공유재산관리
 - 국유재산 대부에 따른 사용료 및 기부채납
 - 국유재산 용도폐지에 따른 측량

(2) 성과지표 및 목표치 설정

< 성과지표별 목표치 설정 >

성과지표(단위)	지표 유형	가중치	실적 및 목표치					측정산식 또는 측정방법	자료수집 방법/출처	
			구분	22	23	24	25			26
소규모주민숙원사업(군시행) 달성도(%)	일반	0.5	목표	90	90	90	0	0	(집행액/교부액)*100	이후조 집행자료
			실적	0	0					
읍면주민숙원사업 달성도(%)	일반	0.4	목표	95	95	95	0	0	(집행액/교부액)*100	이후조 집행 자료
			실적	0	0					
허가, 기부채납, 용도폐지 건수(허가, 기부채납, 용도)	일반	0.1	목표	20	20	20	0	0	허가, 기부채납, 용도폐지실적	결과자료
			실적	0	0					

< 성과지표별 목표치 설정 근거 >

- 소규모주민숙원사업(군시행)달성도(%)
 - (집행액/교부액)*100
- 읍면주민숙원사업 달성도
 - (집행액/교부액)*100
- 허가, 기부채납, 용도폐지건수
 - 허가, 기부채납, 용도폐지실적

(1) 주요내용

1. 군도 확포장사업 추진
2. 농어촌도로 확포장사업 추진
3. 교량보수 및 기타도로사업
4. 어린이보호구역 개선사업

(2) 성과지표 및 목표치 설정

< 성과지표별 목표치 설정 >

성과지표(단위)	지표 유형	가중치	실적 및 목표치					측정산식 또는 측정방법	자료수집 방법/출처	
			구분	22	23	24	25			26
도로정비실적(%)	일반	0.5	목표	90	90	90	0	0	(정비연장/목표연장)*100	사업추진 관련 공문
			실적	0	0					
교량점검 및 정비(%)	일반	0.3	목표	95	95	95	0	0	(정비건수/점검후 정비대상건수)*100	사업추진 관련 공문
			실적	0	0					
도로유지관리 및 보수(%)	일반	0.2	목표	100	100	100	0	0	(정비건수/정비후 정비대상건수)*100	사업추진 관련 공문
			실적	0	0					

< 성과지표별 목표치 설정 근거 >

- 도로정비실적
 - (정비연장/목표연장)*100
- 교량점검 및 정비
 - (정비건수/점검후정비대상건수)*100
- 도로유지관리 및 보수
 - (정비건수/정비후정비대상건수)*100

정책사업목표

하천의 효율적 관리로 사전 재해 예방 및 치수, 친수시설 정비로 인한 하천의 기능 강화

(1) 주요내용

1. 하천정비사업
2. 하천유지관리사업
3. 남강댐주변지역 지원사업

(2) 성과지표 및 목표치 설정

< 성과지표별 목표치 설정 >

성과지표(단위)	지표 유형	가중치	실적 및 목표치					측정산식 또는 측정방법	자료수집 방법/출처	
			구분	22	23	24	25			26
하천정비실적(%)	일반	0.6	목표	100	100	100	0	0	(집행액/예산액)*100	준공조서 및 이호조
			실적	0	0					
하천유지관리실적(%)	일반	0.3	목표	100	100	100	0	0	(집행액/예산액)*100	준공조서 및 이호조
			실적	0	0					
남강댐주변지역지원실적(%)	일반	0.1	목표	100	100	100	0	0	(집행액/예산액)*100	준공조서 및 이호조
			실적	0	0					

< 성과지표별 목표치 설정 근거 >

- 하천정비실적
 - (집행액/예산액)*100
- 하천유지관리실적
 - (집행액/예산액)*100
- 남강댐주변지역지원실적
 - (집행액/예산액)*100

정책사업목표

편리하고 안정적인 농업 환경을 조성하여 주민 삶의 질 향상과 농업소득증대 기여

(1) 주요내용

1. 농업기반정비사업
2. 일반농촌개발사업
3. 농업기반주민숙원사업
4. 농업기반시설 유지관리사업

(2) 성과지표 및 목표치 설정

< 성과지표별 목표치 설정 >

성과지표(단위)	지표 유형	가중치	실적 및 목표치					측정산식 또는 측정방법	자료수집 방법/출처	
			구분	22	23	24	25			26
농업기반시설 정비 실적(%)	일반	0.5	목표	100	100	100	0	0	(정비시설수/계획시설수)*100	결과보고서
			실적	0	0					
농업기반주민숙원사업 추진 실적(%)	일반	0.5	목표	100	100	100	0	0	(집행액/교부액)*100	e호조 집행 자료
			실적	0	0					

< 성과지표별 목표치 설정 근거 >

- 농업기반시설 정비 실적
 - (정비시설수/계획시설수)*100
- 농업기반주민숙원사업 추진 실적
 - (집행액/교부액)*100

정책사업목표

자연재해발생을 사전에 대비하기위하여 기반시설 정비

(1) 주요내용

- 신등(소이) 자연재해위험개선지구 정비사업
- 입덕문 자연재해위험개선지구 정비사업

(2) 성과지표 및 목표치 설정

< 성과지표별 목표치 설정 >

성과지표(단위)	지표 유형	가중치	실적 및 목표치					측정산식 또는 측정방법	자료수집 방법/출처	
			구분	22	23	24	25			26
재해예방사업(%)	일반	1	목표	100	100	100	100	0	(집행액 /예산액)*100	이후조 집행자료
			실적	100	100					

< 성과지표별 목표치 설정 근거 >

○ 재해예방사업

- 재해예방사업 추진실적율(집행액/예산액)*100

정책사업목표별 성과지표 현황

부서별	정책사업목표명	성과지표명(단위)	24년 목표치	지표종류		예산액 (백만원)
				정량/ 정성	성격	
총 계						95,732
건설과	사회기반시설확충 및 정비로 지역 주민의 편익도모와 생산소득 향상 기여	소규모주민숙원사업(군시행) 달성도(%)	90	정량	결과	38,972
		읍면주민숙원사업 달성도(%)	95	정량	결과	
		허가,기부채납,용도폐지 건수(허가,기부채납,용도)	20	정량	결과	
	도로 확충 및 정비로 군민 생활 편익 증진과 지역 균형 발전 도모	도로정비실적(%)	90	정량	결과	19,407
		교량점검 및 정비(%)	95	정량	결과	
		도로유지관리 및 보수(%)	100	정량	결과	
	하천의 효율적 관리로 사전 재해 예방 및 치수, 친수시설 정비로 인한 하천의 기능 강화	하천정비실적(%)	100	정량	결과	13,872
		하천유지관리실적(%)	100	정량	결과	
		남강댐주변지역지원실적(%)	100	정량	결과	
	편리하고 안정적인 농업 환경을 조성하여 주민 삶의 질 향상과 농업소득증대 기여	농업기반시설 정비 실적(%)	100	정량	결과	18,969
		농업기반주민숙원사업 추진 실적(%)	100	정량	결과	
	자연재해발생을 사전에 대비하기위하여 기반시설 정비	재해예방사업(%)	100	정량	결과	4,513

단위사업

국공유재산관리

□ 목적 및 주요내용

○ 목적

국유재산의 원활한 업무추진

○ 주요내용

국유재산 관리를 위한 사무관리(기부채납 측량 등)

□ 관련 예산사업 내역

(단위:개, 백만원)

사업명	회계구분	'22결산	'23예산	'24예산	비고 (세부사업수)
국공유재산관리	일반회계	37	403	413	1
국, 공유재산관리		37	403	413	

□ 관련 예산사업 개요

사업명	국, 공유재산관리
사업내용	<ul style="list-style-type: none"> * 국토교통부 소관 국유재산 용도폐지 및 사용허가에 따른 측량수수료 * 불법점유 대상지 확인 등을 위한 측량수수료 * 기부채납 측량수수료 * 기부채납 등 소유권 이전등기 수수료 * 건설행정업무추진에 따른 급량비 및 여비 * 대규모사업추진에 따른 시책업무추진비
사업기간	2024년01월01일 ~ 2028년12월31일
지원형태	직접수행
지원조건	군비 100 %
시행주체	산청군

단위사업

지역개발사업

□ 목적 및 주요내용

○ 목적

- 농촌생활환경 개선 및 지역주민의 편의 제공과 지역 생산소득 향상에 기여로 군민의 삶의 질 향상
- 노후 및 미정비된 소규모시설의 보수 및 정비를 통해 지역주민의 편의도모와 주민숙원 해소

○ 주요내용

- 소규모주민숙원사업(군시행)
- 읍면주민숙원사업
- 소규모위험시설 개보수사업
- 소규모 공공시설 유지보수

□ 관련 예산사업 내역

(단위:개, 백만원)

사업명	회계구분	'22결산	'23예산	'24예산	비고 (세부사업수)
지역개발사업	일반회계	15,566	17,802	38,559	15
지역개발사업추진		6	39	39	
소규모주민숙원(군시행)		7,294	6,904	22,565	
산청주민숙원사업		1,117	984	1,224	
차황주민숙원사업		449	735	921	
오부주민숙원사업		900	1,052	1,693	
생초주민숙원사업		580	689	1,127	
금서주민숙원사업		822	826	966	
삼장주민숙원사업		826	1,078	1,592	
시천주민숙원사업		968	1,137	1,340	
단성주민숙원사업		678	1,029	3,219	
신안주민숙원사업		965	1,696	1,505	
생비량주민숙원사업		405	1,090	537	
신등주민숙원사업		556	543	1,585	
소규모 위험시설 개보수사업		0	0	35	
소규모 공공시설 유지보수		0	0	210	

□ 관련 예산사업 개요

사업명	지역개발사업추진
사업내용	합동설계단운영
사업기간	2024년01월01일 ~ 2028년12월31일
지원형태	직접수행
지원조건	군비 100 %
시행주체	산청군

사업명	소규모주민숙원(군시행)
사업내용	마을안길, 농로, 세천정비 등 소규모시설 건설사업
사업기간	2024년01월01일 ~ 2028년12월31일
지원형태	직접수행
지원조건	군비100%
시행주체	산청군

사업명	산청주민숙원사업
사업내용	마을안길, 농로, 세천정비 등 소규모시설 건설사업
사업기간	2024년01월01일 ~ 2028년12월31일
지원형태	직접수행
지원조건	군비 100 %
시행주체	산청군

사업명	차황주민숙원사업
사업내용	마을안길, 세천, 농로 등 시설물정비 사업 추진
사업기간	2024년01월01일 ~ 2028년12월31일
지원형태	직접수행
지원조건	군비 100%
시행주체	산청군

사업명	오부주민숙원사업
사업내용	마을안길, 농로, 세천정비 등 소규모시설 건설사업
사업기간	2024년01월01일 ~ 2028년12월31일
지원형태	직접수행
지원조건	군비 100%
시행주체	산청군

사업명	생초주민숙원사업
사업내용	마을안길, 농로, 세천정비 등 소규모시설 건설사업
사업기간	2024년01월01일 ~ 2028년12월31일
지원형태	직접수행
지원조건	군비 100%
시행주체	산청군

사업명	금서주민숙원사업
사업내용	마을안길, 농로, 세천정비 등 소규모시설 건설사업
사업기간	2024년01월01일 ~ 2028년12월31일
지원형태	직접수행
지원조건	군비 100%
시행주체	산청군

사업명	삼장주민숙원사업
사업내용	마을안길, 농로, 세천정비 등 소규모시설 건설사업
사업기간	2024년01월01일 ~ 2028년12월31일
지원형태	직접수행
지원조건	군비 100%
시행주체	산청군

사업명	시천주민숙원사업
사업내용	마을안길, 농로, 세천정비 등 소규모시설 건설사업
사업기간	2024년01월01일 ~ 2028년12월31일
지원형태	직접수행
지원조건	군비100%
시행주체	산청군

사업명	단성주민숙원사업
사업내용	마을안길, 농로, 세천정비 등 소규모시설 건설사업
사업기간	2024년01월01일 ~ 2028년12월31일
지원형태	직접수행
지원조건	미정비되고 노후된 소규모 시설물
시행주체	산청군

사업명	신안주민숙원사업
사업내용	산청읍외 10개면
사업기간	2024년01월01일 ~ 2028년12월31일
지원형태	직접수행
지원조건	군비 100%
시행주체	산청군

사업명	생비량주민숙원사업
사업내용	산청읍외 10개면
사업기간	2024년01월01일 ~ 2028년12월31일
지원형태	직접수행
지원조건	군비 100%
시행주체	산청군

사업명	신등주민숙원사업
사업내용	마을안길, 농로, 세천정비 등 소규모시설 건설사업
사업기간	2024년01월01일 ~ 2028년12월31일
지원형태	직접수행
지원조건	군비 100%
시행주체	산청군

사업명	소규모 위험시설 개보수사업
사업내용	농로, 마을진입로, 세천, 소교량, 취입보·낙차공 등 다른 법률에 따라 관리되지 않는 소규모 공공시설
사업기간	2024년01월01일 ~ 2028년12월31일
지원형태	직접수행
지원조건	군비 100%
시행주체	산청군

사업명	소규모 공공시설 유지보수
사업내용	소규모 공공시설 유지보수 1식
사업기간	2024년01월01일 ~ 2028년12월31일
지원형태	직접수행
지원조건	군비 100%
시행주체	산청군

단위사업

도로건설사업

□ 목적 및 주요내용

○ 목적

- 도로교통 위험도로 개선
- 어린이 통학로안전 확보 및 범죄예방

○ 주요내용

- 낙석, 붕괴, 굴곡 등 도로 교통 위험요인에 대한 시설 개선으로 안전한 도로 환경 조성
- 어린이 대상 범죄 및 교통사고 예방을 위한 CCTV 설치
- 어린이보호구역 안전 확보를 위한 방호시설 설치 및 구조 개선

□ 관련 예산사업 내역

(단위:개, 백만원)

사업명	회계구분	'22결산	'23예산	'24예산	비고 (세부사업수)
도로건설사업	일반회계	1,391	129	520	3
도로보수지원		76	79	110	
산청(머뭄) 스마트 복합 쉼터 조성사업		1,285	0	300	
어린이보호구역 개선사업 (전환사업)		30	50	110	

□ 관련 예산사업 개요

사업명	도로보수지원
사업내용	도로 유지보수사업을 위한 필요사항 지원 1식
사업기간	2024년01월01일 ~ 2028년12월31일
지원형태	직접수행
지원조건	군비 100 %
시행주체	산청군

사업명	산청(머뭄) 스마트 복합쉼터 조성사업
사업내용	스마트 복합쉼터조성 1개소
사업기간	2021년01월01일 ~ 2023년12월31일
지원형태	직접수행
지원조건	국도변에 스마트 복합쉼터 조성을 통한 운전자 편의제공 및 교통환경 개선
시행주체	산청군

사업명	어린이보호구역 개선사업(전환사업)
사업내용	어린이 보호구역 개선(표지판 정비 1식, 차선도색 정비 1식, 방호울타리 정비 1식 등)
사업기간	2024년01월01일 ~ 2028년12월31일
지원형태	직접수행
지원조건	안전보호 시설이 미비한 어린이보호구역의 시설개선
시행주체	산청군

단위사업

농어촌도로정비사업

□ 목적 및 주요내용

○ 목적

- 농어촌도로 개설 및 정비로 지역 교통 편의 제공
- 지역간 도로망 구축으로 지역 균형 발전

○ 주요내용

- 농어촌도로 개설 및 확포장사업

□ 관련 예산사업 내역

(단위:개, 백만원)

사업명	회계구분	'22결산	'23예산	'24예산	비고 (세부사업수)
농어촌도로정비사업	일반회계	4,890	5,644	9,223	1
농어촌도로 정비사업		4,890	5,644	9,223	

□ 관련 예산사업 개요

사업명	농어촌도로 정비사업
사업내용	농어촌도로 정비 1식
사업기간	2024년01월01일 ~ 2028년12월31일
지원형태	직접수행
지원조건	군비 100%
시행주체	산청군

단위사업

군도정비사업

□ 목적 및 주요내용

○ 목적

- 군도 개설 및 정비로 지역 교통 편의 제공
- 지역간 도로망 구축으로 지역 균형 발전

○ 주요내용

- 군도개설 및 확포장사업

□ 관련 예산사업 내역

(단위:개, 백만원)

사업명	회계구분	'22결산	'23예산	'24예산	비고 (세부사업수)
군도정비사업	일반회계	961	2,288	1,505	1
군도 정비사업		961	2,288	1,505	

□ 관련 예산사업 개요

사업명	군도 정비사업
사업내용	군도정비 1식
사업기간	2024년01월01일 ~ 2028년12월31일
지원형태	직접수행
지원조건	군비 100%
시행주체	산청군

단위사업

교량가설등 기타도로사업

□ 목적 및 주요내용

○ 목적

- 도로 관련 주민 숙원 해소
- 도로 및 교량 유지 관리

○ 주요내용

- 도로건설 주민숙원사업 및 교량관리사업
- 도로유지관리를 소규모사업

□ 관련 예산사업 내역

(단위:개, 백만원)

사업명	회계구분	'22결산	'23예산	'24예산	비고 (세부사업수)
교량가설등 기타도로사업	일반회계	4,319	6,981	7,958	4
교량관리사업		303	550	570	
도로유지관리사업		2,176	2,465	2,776	
도로건설 주민숙원사업		1,840	1,966	3,613	
내리육교 재가설공사		0	2,000	1,000	

□ 관련 예산사업 개요

사업명	교량관리사업
사업내용	교량 점검 및 보수 1식(교량 168개소)
사업기간	2024년01월01일 ~ 2028년12월31일
지원형태	직접수행
지원조건	군비100%
시행주체	산청군

사업명	도로유지관리사업
사업내용	도로유지보수 1식
사업기간	2024년01월01일 ~ 2028년12월31일
지원형태	직접수행
지원조건	군비 100%
시행주체	산청군

사업명	도로건설 주민숙원사업
사업내용	도로 및 교량 등 주민숙원사업
사업기간	2024년01월01일 ~ 2028년12월31일
지원형태	직접수행
지원조건	군비 100 %
시행주체	산청군

사업명	내리육교 재가설공사
사업내용	교량재가설
사업기간	2023년01월01일 ~ 2024년12월31일
지원형태	직접수행
지원조건	군비 100%
시행주체	산청군

단위사업

지역개발계획수립사업

□ 목적 및 주요내용

○ 목적

- 노후화된 교량을 재가설하여 안전문제를 해결하고, 생초면소재지 생활권으로의 원활한 교통체계 조성을 통해 지역경제를 활성화 하고자 함

○ 주요내용

생초국제조각공원연계시설확충사업

□ 관련 예산사업 내역

(단위:개, 백만원)

사업명	회계구분	'22결산	'23예산	'24예산	비고 (세부사업수)
지역개발계획수립사업	일반회계	3,103	1,205	200	1
생초국제조각공원연계 시설확충사업		3,103	1,205	200	

□ 관련 예산사업 개요

사업명	생초국제조각공원연계시설확충사업
사업내용	교량재가설 및 접속도로 확포장
사업기간	2018년01월01일 ~ 2023년12월31일
지원형태	직접수행
지원조건	교량재가설 및 접속도로 확포장사업 추진
시행주체	산청군

단위사업

지방하천관리

□ 목적 및 주요내용

○ 목적

- 하천미개수로 인해 집중호우시 주택지 및 농경지 침수가 발생되고있어 하천기본계획에 따라 하천을 정비하여 인명피해예방 및 주민재산을 보호하고자 함

○ 주요내용

- 지방하천 제방 및 호안 정비사업

□ 관련 예산사업 내역

(단위:개, 백만원)

사업명	회계구분	'22결산	'23예산	'24예산	비고 (세부사업수)
지방하천관리	일반회계	4,248	5,168	5,481	11
하천유지관리운영		569	520	495	
지방하천유지관리사업		443	540	510	
국가하천유지보수(4대강 외)		362	479	495	
지방하천 시설정비사업		2,308	3,429	1,092	
경호강 생태녹색관광자원 개발사업(전환)		566	200	1,040	
중촌 자연재해위험개선지구 정비사업		0	0	600	
외송천(외송지구) 일반하천 정비사업		0	0	250	
안봉천(수월지구) 일반하천 정비사업		0	0	100	
삼거천(삼거지구) 일반하천 정비사업		0	0	500	
미곡천(화현지구) 일반하천 정비사업		0	0	100	
장실천(공소지구) 일반하천 정비사업		0	0	300	

□ 관련 예산사업 개요

사업명	하천유지관리운영
사업내용	제방풀베기, 노후배수문 정비 등 하천유지관리 1식
사업기간	2024년01월01일 ~ 2028년12월31일
지원형태	직접수행
지원조건	군비 100 %
시행주체	산청군

사업명	지방하천유지관리사업
사업내용	호안, 제방정비 , 하상정리
사업기간	2024년01월01일 ~ 2028년12월31일
지원형태	직접수행
지원조건	도비 50 %, 군비 50 %
시행주체	산청군

사업명	국가하천유지보수(4대강외)
사업내용	호안정비, 제방정비, 하상정리, 퇴적토제거 등
사업기간	2024년01월01일 ~ 2028년12월31일
지원형태	직접수행
지원조건	국비 100%
시행주체	산청군

사업명	지방하천 시설정비사업
사업내용	호안정비, 하도정비
사업기간	2024년01월01일 ~ 2028년12월31일
지원형태	직접수행
지원조건	군비 100%
시행주체	산청군

사업명	경호강 생태녹색관광자원 개발사업(전환)
사업내용	녹색탐방로 및 자전거 도로 조성 L=46.5km 쉼터공간 조성 3개소 A=6,600㎡(2,200㎡/개소) 종합안내소 및 안내시설물 설치 1식
사업기간	2020년01월01일 ~ 2024년12월31일
지원형태	직접수행
지원조건	도비 65%, 군비 35%
시행주체	산청군

사업명	중촌 자연재해위험개선지구 정비사업
사업내용	- 호안정비 L=3.89km, 배수펌프장 1식, 교량재가설 4개소 - 군도29호선 이설 L=1.015m, 낙차공 3개소, 보상 및 부대공 1식 등
사업기간	2023년01월01일 ~ 2026년12월31일
지원형태	직접수행
지원조건	국비 50%, 도비 25%, 군비 25%
시행주체	산청군

사업명	외송천(외송지구) 일반하천 정비사업
사업내용	제방정비 L=200m, 보(2EA)설치
사업기간	2024년01월01일 ~ 2024년12월31일
지원형태	직접수행
지원조건	도비 50%, 군비 50%
시행주체	산청군

사업명	안봉천(수월지구) 일반하천 정비사업
사업내용	하천정비 L=0.12km
사업기간	2024년01월01일 ~ 2024년12월31일
지원형태	직접수행
지원조건	도비 50%, 군비 50%
시행주체	산청군

사업명	삼거천(삼거지구) 일반하천 정비사업
사업내용	하천정비 L=0.5km
사업기간	2024년01월01일 ~ 2024년12월31일
지원형태	직접수행
지원조건	도비 50%, 군비 50%
시행주체	산청군

사업명	미곡천(화현지구) 일반하천 정비사업
사업내용	하천정비 L=0.1km
사업기간	2024년01월01일 ~ 2024년12월31일
지원형태	직접수행
지원조건	도비 50%, 군비 50%
시행주체	산청군

사업명	장실천(공소지구) 일반하천 정비사업
사업내용	하천정비 L=0.3km
사업기간	2024년01월01일 ~ 2024년12월31일
지원형태	직접수행
지원조건	도비 50%, 군비 50%
시행주체	산청군

단위사업

남강댐주변지역 지원사업

□ 목적 및 주요내용

○ 목적

- 댐주변 수몰지역 주변 주민의 소득증대, 생활 기반조성 및 경관활용사업 지원하여 주민복지 및 주민 소득을 증대코자 함

○ 주요내용

- 남강댐 주변지역지원사업(단성, 신안)

□ 관련 예산사업 내역

(단위:개, 백만원)

사업명	회계구분	'22결산	'23예산	'24예산	비고 (세부사업수)
남강댐주변지역 지원사업	일반회계	158	205	205	1
남강댐주변지역 지원사업		158	205	205	

□ 관련 예산사업 개요

사업명	남강댐주변지역 지원사업
사업내용	주민소득증대, 생활기반조성
사업기간	2024년01월01일 ~ 2028년12월31일
지원형태	직접수행
지원조건	군비 100 %
시행주체	산청군

단위사업

소하천유지관리

□ 목적 및 주요내용

○ 목적

- 소하천 유지 관리로 하천의 기능 강화
- 하천 시설물 점검 및 유지보수로 인한 하천의 효율적 관리 및 사전 재해

○ 주요내용

- 소하천유지관리 및 시설정비사업

□ 관련 예산사업 내역

(단위:개, 백만원)

사업명	회계구분	'22결산	'23예산	'24예산	비고 (세부사업수)
소하천유지관리	일반회계	1,577	2,881	7,179	6
소하천유지관리사업		1,577	1,571	2,861	
스마트계측관리시스템구축사업		0	210	70	
신연 소하천 정비공사(전환사업)		0	1,100	1,000	
방목 소하천 정비공사(전환사업)		0	0	1,100	
삼당 소하천 정비공사(전환사업)		0	0	1,000	
오고 소하천 정비공사(2지구) (전환사업)		0	0	1,148	

□ 관련 예산사업 개요

사업명	소하천유지관리사업
사업내용	하천제방 정비, 하천폭 확장, 하천 진입로 개설 등
사업기간	2024년01월01일 ~ 2028년12월31일
지원형태	직접수행
지원조건	군비 100%
시행주체	산청군

사업명	스마트계측관리시스템구축사업
사업내용	계측시스템 구축 1식
사업기간	2024년01월01일 ~ 2024년12월31일
지원형태	직접수행
지원조건	국비 50%, 도비 25%, 군비 25%
시행주체	산청군

사업명	신연 소하천 정비공사(전환사업)
사업내용	제방 및 호안 정비 L=0.88Km
사업기간	2023년01월01일 ~ 2024년12월31일
지원형태	직접수행
지원조건	군비 100%
시행주체	산청군

사업명	방목 소하천 정비공사(전환사업)
사업내용	제방 및 호안 정비 L=1.0km
사업기간	2024년01월01일 ~ 2024년12월31일
지원형태	직접수행
지원조건	군비 100%
시행주체	산청군

사업명	삼당 소하천 정비공사(전환사업)
사업내용	제방 및 호안 정비 L=0.4Km
사업기간	2024년01월01일 ~ 2024년12월31일
지원형태	직접수행
지원조건	군비 100%
시행주체	산청군

사업명	오고 소하천 정비공사(2지구)(전환사업)
사업내용	제방 및 호안 정비 L=0.6Km
사업기간	2024년01월01일 ~ 2024년12월31일
지원형태	직접수행
지원조건	군비 100%
시행주체	산청군

단위사업

하천유지관리

□ 목적 및 주요내용

○ 목적

- 하천내 퇴적된 유수 지장물 제거로 하천의 기능 강화 및 재해 사전 예방

○ 주요내용

- 하천퇴적물제거사업
- 하천유수지장물제거사업

□ 관련 예산사업 내역

(단위:개, 백만원)

사업명	회계구분	'22결산	'23예산	'24예산	비고 (세부사업수)
하천유지관리	일반회계	1,534	805	1,006	1
하천퇴적물제거사업		1,534	805	1,006	

□ 관련 예산사업 개요

사업명	하천퇴적물제거사업
사업내용	하천퇴적물 제거
사업기간	2024년01월01일 ~ 2028년12월31일
지원형태	직접수행
지원조건	군비 100 %
시행주체	산청군

단위사업

농업기반정비사업

□ 목적 및 주요내용

○ 목적

- 농촌마을 생활환경정비 및 소득기반 확충
- 농촌지역 주민의 삶의 질 향상과 균형발전 도모
- 자연 재해로부터 안전한 영농기반 구축

○ 주요내용

- 수리시설 지역주민건의사업
- 준영구적 논두렁설치사업
- 시군수리시설개보수사업

□ 관련 예산사업 내역

(단위:개, 백만원)

사업명	회계구분	'22결산	'23예산	'24예산	비고 (세부사업수)
농업기반정비사업	일반회계	606	548	1,500	6
농업기반정비사업운영		160	192	240	
수리시설 지역주민건의사업		319	249	420	
준영구적 논두렁설치사업		127	67	240	
재해위험저수지 안전진단		0	40	40	
농업기반정비(독자골지구) -시군수리시설개보수 (전환사업)		0	0	400	
농업용저수지 자동계측기 설치사업-시군수리시설개 보수(전환사업)		0	0	160	

□ 관련 예산사업 개요

사업명	농업기반정비사업운영
사업내용	배수장 운영관리, 시설장비유지관리비, 양수기 및 송수호스 구입
사업기간	2024년01월01일 ~ 2028년12월31일
지원형태	직접수행
지원조건	군비 100 %
시행주체	산청군

사업명	수리시설 지역주민건의사업
사업내용	용.배수로 등 수리시설 정비 및 개보수
사업기간	2024년01월01일 ~ 2028년12월31일
지원형태	직접수행
지원조건	도비 30%, 군비 70%
시행주체	산청군

사업명	준영구적 논두렁설치사업
사업내용	논두렁 설치공사
사업기간	2024년01월01일 ~ 2028년12월31일
지원형태	직접수행
지원조건	도비 30%, 군비 70%
시행주체	산청군

사업명	재해위험저수지 안전진단
사업내용	정밀안전진단 용역
사업기간	2024년01월01일 ~ 2024년12월31일
지원형태	직접수행
지원조건	도비(소방안전교부세) 50%, 군비 50%
시행주체	산청군

사업명	농업기반정비(독자골지구)-시군수리시설개보수(전환사업)
사업내용	노후위험저수지 정비 1개소
사업기간	2024년01월01일 ~ 2024년12월31일
지원형태	직접수행
지원조건	
시행주체	산청군

사업명	농업용저수지 자동계측기 설치사업-시군수리시설개보수(전환사업)
사업내용	저수지 자동계측기(수위계 등) 설치 8개소
사업기간	2024년01월01일 ~ 2025년12월31일
지원형태	직접수행
지원조건	
시행주체	산청군

단위사업

일반농촌개발사업

□ 목적 및 주요내용

○ 목적

- 소규모용수개발을 통한 안정적인 농촌용수 공급
- 지표수보강개발로 안정적인 수원 확보

○ 주요내용

- 소규모용수개발사업
- 지표수보강개발사업
- 기계화경작로확포장사업

□ 관련 예산사업 내역

(단위:개, 백만원)

사업명	회계구분	'22결산	'23예산	'24예산	비고 (세부사업수)
일반농촌개발사업	일반회계	3,727	1,907	4,840	5
기초생활인프라(신촌지구) -소규모용수개발(전환사업)		1,350	1,196	1,195	
기초생활인프라(실매지구) -지표수보강개발(전환사업)		1,357	711	644	
기초생활인프라-기계화 경작로확포장(전환사업)		1,020	0	1,000	
기초생활인프라(상촌지구외 1개 지구)-소규모용수개발 (전환사업)		0	0	1,500	
기초생활인프라(괭번들 외 1개 지구)-지표수보강개발 (전환사업)		0	0	500	

□ 관련 예산사업 개요

사업명	기초생활인프라(신촌지구)-소규모용수개발(전환사업)
사업내용	저수지 1개소, 용수로 3.042km
사업기간	2020년01월01일 ~ 2024년12월31일
지원형태	기타
지원조건	군비 100%
시행주체	산청군-한국농어촌공사 위탁시행

사업명	기초생활인프라(실매지구)-지표수보강개발(전환사업)
사업내용	저수지 1개소, 용수로 L=1.0km
사업기간	2020년01월01일 ~ 2026년12월31일
지원형태	기타
지원조건	군비 100%
시행주체	한국농어촌공사 위탁시행

사업명	기초생활인프라-기계화경작로확포장(전환사업)
사업내용	기계화경작로 확포장 3.0km
사업기간	2022년01월01일 ~ 2024년12월31일
지원형태	직접수행
지원조건	군비 100%
시행주체	산청군

사업명	기초생활인프라(상촌지구 외 1개지구)-소규모용수개발(전환사업)
사업내용	양수장 1개소, 송수관로 2.0km, 예비펌프 1개소
사업기간	2024년01월01일 ~ 2024년12월31일
지원형태	기타
지원조건	군비 100%
시행주체	한국농어촌공사(산청지사)

사업명	기초생활인프라(괭번들 외 1개지구)-지표수보강개발(전환사업)
사업내용	저수지 정비 2개소
사업기간	2024년01월01일 ~ 2024년12월31일
지원형태	기타
지원조건	군비 100%
시행주체	한국농어촌공사(산청지사)

단위사업

농업기반시설 유지관리사업

□ 목적 및 주요내용

○ 목적

- 취약한 수리시설을 유지관리 및 정비를 통하여 농업용수의 효율적인 이용
- 안정적인 농업용수 공급을 통한 농업생산성 향상

○ 주요내용

- 군관리 수리시설유지관리사업
- 위험소류지 개보수공사
- 저수지 퇴적물 준설사업
- 공사관리 수리시설유지관리사업

□ 관련 예산사업 내역

(단위:개, 백만원)

사업명	회계구분	'22결산	'23예산	'24예산	비고 (세부사업수)
농업기반시설 유지관리사업	일반회계	1,787	2,762	2,946	4
군관리 수리시설유지관리사업		886	1,252	1,256	
위험소류지 개보수공사		26	90	90	
저수지 퇴적물 준설사업		325	330	330	
공사관리 수리시설유지관리사업		550	1,090	1,270	

□ 관련 예산사업 개요

사업명	군관리 수리시설유지관리사업
사업내용	저수지 잡목잡초제거, 용배수로 퇴적물 제거, 배수펌프장 시설물 유지보수, 양수장 시설물 보수 등
사업기간	2024년01월01일 ~ 2028년12월31일
지원형태	직접수행
지원조건	군비 100%
시행주체	산청군

사업명	위험소류지 개보수공사
사업내용	소류지 개보수공사
사업기간	2024년01월01일 ~ 2028년12월31일
지원형태	직접수행
지원조건	군비 100%
시행주체	산청군

사업명	저수지 퇴적물 준설사업
사업내용	저수지 준설 11개소
사업기간	2024년01월01일 ~ 2028년12월31일
지원형태	직접수행
지원조건	군비 100%
시행주체	산청군

사업명	공사관리 수리시설유지관리사업
사업내용	공사관리 수리시설 유지관리사업
사업기간	2024년01월01일 ~ 2028년12월31일
지원형태	직접수행
지원조건	군비 100%
시행주체	한국농어촌공사

단위사업

농업기반 주민숙원사업

□ 목적 및 주요내용

○ 목적

- 노후 및 미정비된 농업기반시설 지역주민숙원사업 해소
- 안정적인 농업용수 공급을 통한 농업생산성 향상

○ 주요내용

- 농업기반 주민숙원사업(군시행)
- 11개읍면 농업기반숙원사업

□ 관련 예산사업 내역

(단위:개, 백만원)

사업명	회계구분	'22결산	'23예산	'24예산	비고 (세부사업수)
농업기반 주민숙원사업	일반회계	5,574	6,344	9,683	12
농업기반 주민숙원사업		1,650	1,837	4,269	
산청읍 농업기반숙원사업		384	251	423	
차황면 농업기반숙원사업		305	463	725	
오부면 농업기반숙원사업		275	354	332	
생초면 농업기반숙원사업		448	553	772	
금서면 농업기반숙원사업		256	361	569	
삼장면 농업기반숙원사업		276	299	398	
시천면 농업기반숙원사업		181	191	336	
단성면 농업기반숙원사업		492	597	753	
신안면 농업기반숙원사업		379	423	317	
생비량면 농업기반숙원사업		373	387	325	
신등면 농업기반숙원사업		555	629	463	

□ 관련 예산사업 개요

사업명	농업기반 주민숙원사업
사업내용	용배수로정비공사, 농로 정비공사, 소류지포장공사, 교량,보 재가설공사
사업기간	2024년01월01일 ~ 2028년12월31일
지원형태	직접수행
지원조건	군비 100%
시행주체	산청군

사업명	산청읍 농업기반숙원사업
사업내용	용배수로 정비공사
사업기간	2024년01월01일 ~ 2028년12월31일
지원형태	직접수행
지원조건	군비 100%
시행주체	산청군

사업명	차황면 농업기반숙원사업
사업내용	용배수로 정비공사
사업기간	2024년01월01일 ~ 2028년12월31일
지원형태	직접수행
지원조건	군비 100%
시행주체	산청군

사업명	오부면 농업기반숙원사업
사업내용	용배수로 정비공사, 농로 포장공사, 교량 재가설 공사, 암반관정 개발공사
사업기간	2024년01월01일 ~ 2028년12월31일
지원형태	직접수행
지원조건	군비 100%
시행주체	산청군

사업명	생초면 농업기반숙원사업
사업내용	용배수로 정비공사, 농로 정비 및 포장공사
사업기간	2024년01월01일 ~ 2028년12월31일
지원형태	직접수행
지원조건	군비 100%
시행주체	산청군

사업명	금서면 농업기반숙원사업
사업내용	용배수로 정비공사, 농로 정비 및 포장공사, 보 보강공사
사업기간	2024년01월01일 ~ 2028년12월31일
지원형태	직접수행
지원조건	군비 100%
시행주체	산청군

사업명	삼장면 농업기반숙원사업
사업내용	용배수로 정비공사, 농로 정비 및 포장공사
사업기간	2024년01월01일 ~ 2028년12월31일
지원형태	직접수행
지원조건	군비 100%
시행주체	산청군

사업명	시천면 농업기반숙원사업
사업내용	배수로 정비공사
사업기간	2024년01월01일 ~ 2028년12월31일
지원형태	직접수행
지원조건	군비 100%
시행주체	산청군

사업명	단성면 농업기반숙원사업
사업내용	배수로 정비공사, 농로 포장공사
사업기간	2024년01월01일 ~ 2028년12월31일
지원형태	직접수행
지원조건	군비 100%
시행주체	산청군

사업명	신안면 농업기반숙원사업
사업내용	배수로 정비공사, 농로 포장공사
사업기간	2024년01월01일 ~ 2028년12월31일
지원형태	직접수행
지원조건	군비 100%
시행주체	산청군

사업명	생비량면 농업기반숙원사업
사업내용	용배수로 정비공사, 농로 정비 및 포장공사
사업기간	2024년01월01일 ~ 2028년12월31일
지원형태	직접수행
지원조건	군비 100%
시행주체	산청군

사업명	신등면 농업기반숙원사업
사업내용	용수로 정비공사, 수로관 설치공사, 농로 개선공사
사업기간	2024년01월01일 ~ 2028년12월31일
지원형태	직접수행
지원조건	군비 100%
시행주체	산청군

단위사업

재해예방사업

□ 목적 및 주요내용

○ 목적

하천재해 발생 우려가 높은 자연재해위험지구에 정비사업 추진으로 군민의 생명을 보호하고 안전한 하천환경 조성

○ 주요내용

- 신등(소이) 자연재해위험개선지구 정비사업
- 입덕문 자연재해위험개선지구 정비사업

□ 관련 예산사업 내역

(단위:개, 백만원)

사업명	회계구분	'22결산	'23예산	'24예산	비고 (세부사업수)
재해예방사업	일반회계	1,464	3,090	4,513	2
신등(소이) 자연재해위험 개선지구 정비사업		136	1,200	1,000	
입덕문 자연재해위험개선 지구정비사업		1,328	1,890	3,513	

□ 관련 예산사업 개요

사업명	신등(소이) 자연재해위험개선지구 정비사업
사업내용	교량재가설 L=136m, 기존교량 철거 1개소, 제방보강 L=120m, 건물 및 용지 보상 1식 등
사업기간	2022년01월01일 ~ 2025년12월31일
지원형태	직접수행
지원조건	재해위험지구 지정에 따른 예방사업
시행주체	산청군

사업명	입덕문 자연재해위험개선지구정비사업
사업내용	덕천강 하도개선 L=440m (확폭 및 호안설치)
사업기간	2021년01월01일 ~ 2024년12월31일
지원형태	직접수행
지원조건	국비 50%, 도비 15%, 군비 35%
시행주체	산청군

지 역 발 전 과

전략목표	활기찬 지역발전 인프라 구축
[소관부서]	지역발전과

1. 기본방향

○ 도시공간의 정비 및 계획적 관리 체계 구축
○ 도시재생 및 지역활력화사업 추진
○ 농촌주거환경개선 및 주거복지사업 추진
○ 농촌개발사업 추진으로 농촌 균형 발전
○ 투자유치사업 추진 및 투자유치 활성화

< 정책사업목표 현황 >

(단위:개, 백만원)

정책사업목표	성과 지표수	단위 사업수	예산액
○지역발전업무 관련 부서업무추진	1	1	4
○체계적인 군관리계획 수립 및 관리를 통한 토지이용 활성화 도모	1	1	692
○도시재생 사업을 통한 쾌적한 지역환경 조성	3	2	10,471
○농촌개발사업	3	2	18,401
○농촌주거환경개선 사업과 주거복지사업 추진으로 정주여건 개선 및 삶의 질 향상	5	2	431
○기업하기 좋은 여건 조성을 통한 투자유치 활성화	1	2	44
○지리산권 케이블카 유치를 통한 편의시설 확충	1	1	7

2. 조직 및 인력현황

(단위 : 명)

부서명	정원				현원	계단위 직제명
	계	4급이상	5급	6급이하		
계	20	0	1	19	23	
지역발전과	20	0	1	19	23	도시계획담당, 도시재생담당, 주택담당, 농촌개발담당, 투자유치담당, 지리산케이블카T/F

3. 예산현황

(단위 : 백만원, %)

구 분	예산요구액		전년도예산액		비교증감	
	구성비	구성비	구성비	증감률		
계	35,184	100.00 %	42,746	100.00 %	△7,562	△17.69%
정 책 사 업	35,151	99.91 %	42,714	99.92 %	△7,562	△17.70%
행 정 운 영 경 비	32	0.09 %	32	0.08 %	0	0.00%
인 력 운 영 비	0	0.00 %	0	0.00 %	0	0.00%
기 본 경 비	32	0.09 %	32	0.08 %	0	0.00%
재 무 활 동	0	0.00 %	0	0.00 %	0	0.00%

(1) 주요내용

○ 지역발전과 운영 및 소속직원에 대한 업무추진비용 집행

(2) 성과지표 및 목표치 설정

< 성과지표별 목표치 설정 >

성과지표(단위)	지표 유형	가중치	실적 및 목표치					측정산식 또는 측정방법	자료수집 방법/출처	
			구분	22	23	24	25			26
부서인력 운영 만족도(%)	핵심	1	목표	100	100	100	100	100	직원 대상 만족도 조사결과 100점 환산	결과보고서
			실적	90	90					

< 성과지표별 목표치 설정 근거 >

○ 부서인력 운영 만족도(%)

- 부서인력 운영 만족도 평가

정책사업목표

체계적인 군관리계획 수립 및 관리를 통한 토지이용 활성화 도모

(1) 주요내용

○군관리계획의 체계적인 수립으로 지속가능한 도시기반 조성
 - 용도지역·지구·구역, 지구단위계획구역 및 계획, 군계획시설의 결정(변경)

(2) 성과지표 및 목표치 설정

< 성과지표별 목표치 설정 >

성과지표(단위)	지표 유형	가중치	실적 및 목표치					측정산식 또는 측정방법	자료수집 방법/출처	
			구분	22	23	24	25			26
군관리계획 수립 용역(%)	일반	1	목표	100	100	100	100	0	(집행액 /예산액)*100	e호조 지출 실적
			실적	90	90					

< 성과지표별 목표치 설정 근거 >

○ 군관리계획 수립 용역
 - 군관리계획 용역수립추진에 따른 예산집행

(1) 주요내용

- 도시재생을 위한 도시계획도로 개설 및 도시활력화사업 추진
- 낡고 쇠퇴한 도시를 재활성화하기 위한 도시재생사업 추진
- 안전한 도시환경조성을 위한 도시계획시설물 유지보수 추진

(2) 성과지표 및 목표치 설정

< 성과지표별 목표치 설정 >

성과지표(단위)	지표 유형	가중치	실적 및 목표치					측정산식 또는 측정방법	자료수집 방법/출처	
			구분	22	23	24	25			26
도시계획도로개설실적(건)	핵심	0.5	목표	2	2	2	2	2	도시계획도로개설 추진 실적(착공)	관련공문
			실적	2	2					
도시재생사업추진실적(%)	일반	0.3	목표	80	80	100	100	100	업무추진단계에 따른 진척도	예정공정표
			실적	80	100					
도시계획시설물유지보수율(%)	일반	0.2	목표	100	100	100	100	100	(유지보수건수 / 점검건수)*100	관련공문
			실적	100	100					

< 성과지표별 목표치 설정 근거 >

- ① 도시계획도로개설실적
-관련공문
- ② 도시재생사업추진실적
-예정공정표
- ③ 도시계획시설물유지보수율
-관련공문

(1) 주요내용

○농촌지역 정주환경 개선을 위한 기반시설 조성 및 친환경적인 농촌마을 조성

(2) 성과지표 및 목표치 설정

< 성과지표별 목표치 설정 >

성과지표(단위)	지표 유형	가중치	실적 및 목표치					측정산식 또는 측정방법	자료수집 방법/출처	
			구분	22	23	24	25			26
지역 인적자원 육성(명)	핵심	0.5	목표	35	280	300	0	0	마을리더, 주민, 관계자 교육	마을리더 등 교육 결과
			실적	150	200					
마을만들기 프로그램 개발 운영(명)	일반	0.3	목표	300	400	0	0	0	마을예비대학 참가인원	마을예비대학 결과
			실적	300	0					
운영활성화 컨설팅(명)	일반	0.2	목표	180	200	0	0	0	완료지구 및 생활권 주민 교육	완료지구 등 주민교육 결과
			실적	181	0					

< 성과지표별 목표치 설정 근거 >

- ① 지역 인적자원 육성
 - 마을리더 등 육성을 위한 교육참가 인원
- ② 마을만들기 프로그램 개발 운영
 - 마을예비대학 참가인원
- ③ 운영활성화 컨설팅
 - 교육참가인원

(1) 주요내용

- 농촌주거환경개선사업 시행으로 낙후된 농촌지역 주거환경 개선
- 전원주택지 기반시설 지원사업으로 귀농·귀촌 인구유입 촉진
- 공공임대아파트 건립으로 주거안정 도모와 주택 부족문제 해소
- 깨끗한 도시경관을 위한 지정계시대 및 광고판 정비사업
- 무질서한 옥외광고물 정비로 깔끔하고 조화로운 거리 환경 조성
- 저소득층 및 장애인 등을 위한 주거복지 실현으로 삶의 질 향상

(2) 성과지표 및 목표치 설정

< 성과지표별 목표치 설정 >

성과지표(단위)	지표 유형	가중치	실적 및 목표치					측정산식 또는 측정방법	자료수집 방법/출처	
			구분	22	23	24	25			26
주거환경개선사업 추진실적(동)	핵심	0.3	목표	32	32	25	0	0	읍면 실적 공문확인	
			실적	19	32					
가시권 노후 불량 건물 정비 실적(동)	일반	0.1	목표	9	8	8	0	0	읍면 실적 공문확인	
			실적	9	8					
지정계시대 설치 및 정비 실적(동)	일반	0.1	목표	6	3	5	0	0	읍면 실적 공문확인	
			실적	6	4					
공동주택 지원사업 추진 실적(동)	일반	0.3	목표	4	4	5	0	0	읍면 실적 공문확인	
			실적	4	4					
전원주택 지원사업 추진 실적(동)	일반	0.2	목표	4	4	4	0	0	읍면 실적 공문확인	
			실적	4	4					

< 성과지표별 목표치 설정 근거 >

- 주거환경개선사업 추진실적
 - 빈집정비사업 계획물량 : 25동
- 가시권 노후 불량 건물 정비 실적
 - 노후불량건물 정비사업 계획물량 : 10동
- 지정계시대 설치 및 정비실적
 - 지정계시대(광고판)설치 및 정비사업 계획물량 : 5개소
- 공동주택 지원사업 추진실적
 - 공동주택 지원사업 계획 물량 : 5단지
- 전원주택 지원사업 추진실적
 - 전원주택 지원사업 계획 물량 : 4개소

(1) 주요내용

○ 투자유치 보조금 지원을 통한 관내 기업 유치

(2) 성과지표 및 목표치 설정

< 성과지표별 목표치 설정 >

성과지표(단위)	지표 유형	가중치	실적 및 목표치					측정산식 또는 측정방법	자료수집 방법/출처
			구분	22	23	24	25		
투자유치 실적(개)	일반	1	목표	1	1	1	0	0	MOU 체결 공문
			실적	1	1				

< 성과지표별 목표치 설정 근거 >

○ 투자유치 실적

- 투자유치 기업체수 지난 5년간 평균과 동일한 값을 목표치로 설정

정책사업목표

지리산권 케이블카 유치를 통한 편의시설 확충

(1) 주요내용

○국립공원 편의시설 확충

(2) 성과지표 및 목표치 설정

< 성과지표별 목표치 설정 >

성과지표(단위)	지표 유형	가중치	실적 및 목표치					측정산식 또는 측정방법	자료수집 방법/출처	
			구분	22	23	24	25			26
편의시설 확충(%)	일반	1	목표	0	0	100	100	100	(집행액 / 예산액)*100	e호조 지출 실적
			실적	0	0					

< 성과지표별 목표치 설정 근거 >

○ 편의시설 확충
- 예산 집행률

정책사업목표별 성과지표 현황

부서별	정책사업목표명	성과지표명(단위)	24년 목표치	지표종류		예산액 (백만원)
				정량/ 정성	성격	
총 계						30,050
지역발전과	○지역발전업무 관련 부서 업무 추진	부서인력 운영 만족도(%)	100	정성	결과	4
	○체계적인 군관리계획 수립 및 관리를 통한 토지이용 활성화 도모	군관리계획 수립 용역(%)	100	정량	결과	692
	○도시재생 사업을 통한 쾌적한 지역환경 조성	도시계획도로개설실적(건)	2	정량	결과	10,471
		도시재생사업추진실적(%)	100	정량	결과	
		도시계획시설물유지보수율(%)	100	정량	결과	
	○농촌개발사업	지역 인적자원 육성(명)	300	정량	결과	18,401
		마을만들기 프로그램 개발 운영(명)	0	정량	결과	
		운영활성화 컨설팅(명)	0	정량	결과	
	○농촌주거환경개선사업과 주거복지사업 추진으로 정주여건 개선 및 삶의 질 향상	주거환경개선사업 추진 실적(동)	25	정량	결과	431
		가시권 노후 불량 건물 정비 실적(동)	8	정량	결과	
		지정계시대 설치 및 정비 실적(동)	5	정량	결과	
		공동주택 지원사업 추진 실적(동)	5	정량	결과	
		전원주택 지원사업 추진 실적(동)	4	정량	결과	
	기업하기 좋은 여건 조성을 통한 투자유치 활성화	투자유치 실적(개)	1	정량	결과	44
지리산권 케이블카 유치 통한 편의시설 확충	편의시설 확충(%)	100	정량	결과	7	

단위사업

부서조직운영

□ 목적 및 주요내용

○ 목적

○지역발전업무 관련 업무추진

○ 주요내용

○과 운영 및 소속직원에 대한 업무추진비용 집행

□ 관련 예산사업 내역

(단위:개, 백만원)

사업명	회계구분	'22결산	'23예산	'24예산	비고 (세부사업수)
부서조직운영	일반회계	2	4	4	1
인력운영경비		2	4	4	

□ 관련 예산사업 개요

사업명	인력운영경비
사업내용	부서운영업무추진비
사업기간	2024년01월01일 ~ 2028년12월31일
지원형태	직접수행
지원조건	군비 100%
시행주체	산청군

단위사업

도시계획 관리

□ 목적 및 주요내용

○ 목적

- 체계적인 군관리계획 수립 및 관리를 통한 토지이용도 제고 및 지속가능한 도시기반 조성
- 도시계획정보체계 유지관리

○ 주요내용

- 용도지역.지구.구역, 지구단위계획구역 및 계획, 군계획시설 등의 결정(변경)
- 도시계획정보체계(UPLIS) 현행화 및 운영장비 유지관리
- 군계획위원회 및 공동위원회의 효율적 운영

□ 관련 예산사업 내역

(단위:개, 백만원)

사업명	회계구분	'22결산	'23예산	'24예산	비고 (세부사업수)
도시계획 관리	일반회계	263	116	692	3
도시계획업무운영		120	63	39	
군관리계획(재정비)		113	0	600	
도시계획정보체계 구축		30	53	53	

□ 관련 예산사업 개요

사업명	도시계획업무운영
사업내용	군 계획위원회 참석수당, 도시계획 공고료, 여비 등 일반운영비
사업기간	2024년01월01일 ~ 2028년12월31일
지원형태	직접수행
지원조건	군비 100%
시행주체	산청군

사업명	군관리계획(재정비)
사업내용	- 2030 군관리계획 재정비 및 성장관리계획 수립 - 기간: 2024.01. ~ 2026.12.
사업기간	2024년01월01일 ~ 2026년12월31일
지원형태	직접수행
지원조건	군비 100%
시행주체	산청군

사업명	도시계획정보체계 구축
사업내용	도시계획정보체계 및 용도지역지구 DB 유지관리
사업기간	2024년01월01일 ~ 2028년12월31일
지원형태	직접수행
지원조건	군비 100%
시행주체	산청군

단위사업

지속가능한 도시기반조성

□ 목적 및 주요내용

○ 목적

○도시계획도로 개설 및 도시계획시설물 유지보수를 통한 주민통행 편의 제공 및 도시미관 개선

○ 주요내용

- 도시지역 도시계획도로 개설 정비
- 노후도로 재포장, 차선도색, 가로등 설치, 맨홀보수 등
- 장기미집행 도시계획 시설 정비

□ 관련 예산사업 내역

(단위:개, 백만원)

사업명	회계구분	'22결산	'23예산	'24예산	비고 (세부사업수)
지속가능한 도시기반조성	일반회계	5,756	11,168	8,610	11
도시재생업무추진		11	22	22	
도시자연공원 정비		680	398	178	
도시계획도로개설		309	400	1,000	
도시계획시설유지보수		740	634	757	
장기미집행도시계획시설정비		1,348	2,971	1,014	
도시활력화사업		1,712	5,023	3,640	
지역수요 맞춤형지원 (동의보감시오리길)		457	1,261	939	
산청읍 도시재생 주민숙원사업		183	58	150	
시천면 도시재생 주민숙원사업		135	222	436	
단성면 도시재생 주민숙원사업		73	80	180	
신안면 도시재생 주민숙원사업		108	100	295	

□ 관련 예산사업 개요

사업명	도시재생업무추진
사업내용	급량비, 전기요금, 공통여비
사업기간	2024년01월01일 ~ 2028년12월31일
지원형태	직접수행
지원조건	군비 100%
시행주체	산청군

사업명	도시자연공원 정비
사업내용	도시공원 환경정비 및 편의시설 설치
사업기간	2024년01월01일 ~ 2028년12월31일
지원형태	직접수행
지원조건	군비 100%
시행주체	산청군

사업명	도시계획도로개설
사업내용	도시계획도로개설
사업기간	2024년01월01일 ~ 2026년12월31일
지원형태	직접수행
지원조건	군비 100%
시행주체	산청군

사업명	도시계획시설유지보수
사업내용	도시구역내 보도, 가로등, 시설물 유지관리
사업기간	2024년01월01일 ~ 2028년12월31일
지원형태	직접수행
지원조건	군비 100%
시행주체	산청군

사업명	장기미집행도시계획시설정비
사업내용	장기미집행도시계획시설 부지매입 및 정비
사업기간	2024년01월01일 ~ 2028년12월31일
지원형태	직접수행
지원조건	군비 100%
시행주체	산청군

사업명	도시활력화사업
사업내용	도시지역 정비로 주민생활 편의 도모
사업기간	2024년01월01일 ~ 2028년12월31일
지원형태	직접수행
지원조건	군비 100%
시행주체	산청군

사업명	지역수요 맞춤형지원(동의보감시오리길)
사업내용	2023년 산청 세계전통의약엑스포 개최에 발맞춰 산청한방약초축제장(부행사장)과 동의보감촌(주행사장)을 연결하는 산책로 조성사업
사업기간	2021년01월01일 ~ 2024년12월31일
지원형태	직접수행
지원조건	총사업비 2,656백만원(국비 2,000, 군비 656)
시행주체	산청군

사업명	산청읍 도시재생 주민숙원사업
사업내용	산청읍 주민숙원사업 1식
사업기간	2024년01월01일 ~ 2028년12월31일
지원형태	직접수행
지원조건	군비 100%
시행주체	산청군

사업명	시천면 도시재생 주민숙원사업
사업내용	시천면 주민숙원사업 1식
사업기간	2024년01월01일 ~ 2028년12월31일
지원형태	직접수행
지원조건	군비 100%
시행주체	산청군

사업명	단성면 도시재생 주민숙원사업
사업내용	단성면 주민숙원사업 1식
사업기간	2024년01월01일 ~ 2028년12월31일
지원형태	직접수행
지원조건	군비 100%
시행주체	산청군

사업명	신안면 도시재생 주민숙원사업
사업내용	신안면 주민숙원사업 1식
사업기간	2024년01월01일 ~ 2028년12월31일
지원형태	직접수행
지원조건	군비 100%
시행주체	산청군

단위사업

도시재생뉴딜사업

□ 목적 및 주요내용

○ 목적

○구도심과 노후주거지를 선정해 지역주도로 재활성화하여 새로운 일자리를 만들고 도시 경쟁력을 높이는 도시혁신 사업

○ 주요내용

○생활권 내 도로 등 기초 기반시설은 있으나 인구유출, 주거지 노후화로 활력을 상실한 지역에 대해 소규모주택 정비사업 및 생활편의시설 공급 등으로 지역의 활성화 및 마을공동체 회복

□ 관련 예산사업 내역

(단위:개, 백만원)

사업명	회계구분	'22결산	'23예산	'24예산	비고 (세부사업수)
도시재생뉴딜사업	일반회계	3,202	159	1,862	3
도시재생우리동네살리기		3,202	112	1,500	
옥산지구 도시재생사업		0	47	200	
산청군 도시재생지원센터 관리·운영		0	0	162	

□ 관련 예산사업 개요

사업명	도시재생우리동네살리기
사업내용	마을 슬레이트 빈집정비 등 우리동네살리기
사업기간	2019년01월01일 ~ 2023년12월31일
지원형태	직접수행
지원조건	마을 슬레이트, 빈집정비 등 사업추진
시행주체	산청군

사업명	옥산지구 도시재생사업
사업내용	옥산지구 활성화계획수립 용역
사업기간	2024년01월01일 ~ 2024년12월31일
지원형태	직접수행
지원조건	군비 100%
시행주체	산청군

사업명	생활밀착형 도시재생 스마트 기술지원사업
사업내용	스마트 안전시스템 구축 1식(화재감지 및 긴급출동서비스 등)
사업기간	2024년01월01일 ~ 2024년12월31일
지원형태	직접수행
지원조건	- 스마트기술 서비스 실현(무선화재감지기, 독거노인 돌봄, 안전사고예방) - 국비(50%), 도비(8%), 군비(42%)
시행주체	산청군

사업명	산청군 도시재생지원센터 관리·운영
사업내용	산청군 도시재생지원센터 3개소 인건비 및 센터 운영비 1식
사업기간	2024년01월01일 ~ 2028년12월31일
지원형태	직접수행
지원조건	군비 100%
시행주체	산청군

단위사업

농촌개발사업

□ 목적 및 주요내용

○ 목적

○농촌지역의 주거환경개선, 생활기반시설 확충, 경관보전, 농촌 관광의 진흥, 주민공동소득 증대 그밖에 주민의 생활편의 증진과 지역주민의 역량강화로 지속가능한 생활터전의 유지 및 기초생활 수준 향상에 기여

○ 주요내용

- 지역주민의 공동체 생활에 필요한 기반시설 설치
- 쾌적한 주거공간 조성과 농촌다운 자연경관 유지를 위한 시설 조성
- 특산물의 부가가치를 높이기 위한 소득기반시설 조성
- 지역 공동체 활성화와 문화복지 사각지대 해소를 위한 사업
- 도시민 유입을 위한 쾌적하고 다양한 형태의 주거단지 조성
- 주민 교육, 훈련 및 마을홍보를 위한 지역역량강화

□ 관련 예산사업 내역

(단위:개, 백만원)

사업명	회계구분	'22결산	'23예산	'24예산	비고 (세부사업수)
농촌개발사업	일반회계	5,560	4,784	2,617	1
농촌개발사업운영		5,560	4,784	2,617	

□ 관련 예산사업 개요

사업명	농촌개발사업운영
사업내용	일반운영비(사무관리비), 여비, 시설비 및 부대비 등
사업기간	2024년01월01일 ~ 2028년12월31일
지원형태	직접수행
지원조건	자체재원
시행주체	산청군

사업명	농산어촌개발사업(신규사업)(전환사업)
사업내용	농산어촌개발(신규사업) 의 원활한 추진을 위한 사업관리 운영
사업기간	2024년01월01일 ~ 2028년12월31일
지원형태	직접수행
지원조건	자체재원
시행주체	산청군

사업명	부리지구 대지조성사업
사업내용	대지조성 A=49,318㎡
사업기간	2019년01월01일 ~ 2024년12월31일
지원형태	직접수행
지원조건	군비 100%
시행주체	산청군

사업명	매촌지구 도시개발사업
사업내용	도시개발(대지조성) A=75,838㎡(계획인구 792명/ 361세대)
사업기간	2020년01월01일 ~ 2026년12월31일
지원형태	직접수행
지원조건	군비 100%
시행주체	산청군

단위사업

일반농산어촌개발사업

□ 목적 및 주요내용

○ 목적

- 읍소재지와 농촌마을을 연계할 수 있는 중간거점 공간 육성
- 읍소재지 기능 및 역할을 강화하여 국토의 균형발전 도모
- 지역주민의 기초서비스 기능 제고 및 삶의 질 향상

○ 주요내용

- 읍면소재지 기초생활기반확충, 지역경관개선사업, 지역역량강화사업 등
 - 산청읍 농촌중심지활성화사업(2단계)
 - 생초면 농촌중심지활성화사업
 - 시천면 농촌중심지활성화사업(농촌협약)
 - 신등면 농촌중심지활성화사업(2단계)
 - 신안면 농촌중심지활성화사업
 - 단성면 기초생활거점조성(농촌협약)
 - 생비량면 기초생활거점조성
 - 삼장면 기초생활거점조성
 - 차황면 기초생활거점조성
 - 시군역량강화사업(농촌협약)

□ 관련 예산사업 내역

(단위:개, 백만원)

사업명	회계구분	'22결산	'23예산	'24예산	비고 (세부사업수)
일반농산어촌개발사업	일반회계	8,248	12,987	15,784	7
시군역량강화사업(농촌협약)		403	400	400	
신안면 농촌중심지활성화사업		3,007	4,311	5,261	
삼장면 기초생활거점조성사업		1,467	1,637	693	
시천면 농촌중심지활성화사업 (농촌협약)		935	1,720	1,377	
단성면 기초생활거점조성사업 (농촌협약)		311	815	1,437	
신등면 기초생활거점조성사업 (2단계)		0	354	366	
농촌공간정비사업		2,125	3,750	6,250	

□ 관련 예산사업 개요

사업명	시군역량강화사업(농촌협약)
사업내용	일반농산어촌개발사업 단계별사업 추진을 위한 사업비
사업기간	2022년01월01일 ~ 2026년12월31일
지원형태	직접수행
지원조건	일반농산어촌개발사업 추진 주체의 역량강화 사업추진(균특 70%, 도비 9%, 군비 21%)
시행주체	산청군

사업명	생비량면 기초생활거점조성사업
사업내용	생활문화센터, 다목적 생활운동 공간, 주민건강길 조성 등
사업기간	2020년01월01일 ~ 2023년12월31일
지원형태	직접수행
지원조건	균특 70%, 도비 9%, 군비 21%
시행주체	산청군

사업명	신안면 농촌중심지활성화사업
사업내용	1.어울림문화센터, 2.청소년문화의집, 3.배후마을공동이용시설, 4.역량강화사업
사업기간	2020년01월01일 ~ 2024년12월31일
지원형태	직접수행
지원조건	국비70%, 도비9%, 군비21%
시행주체	산청군

사업명	삼장면 기초생활거점조성사업
사업내용	사회복지관생활soc복합화, 안전보행로 및 주민건강길 조성 등
사업기간	2021년01월01일 ~ 2024년12월31일
지원형태	직접수행
지원조건	균특 70%, 도비 9%, 군비 21%
시행주체	산청군

사업명	시천면 농촌중심지활성화사업(농촌협약)
사업내용	청소년문화의집리모델링, 문화복지거점센터, 배후마을지원센터
사업기간	2022년01월01일 ~ 2026년12월31일
지원형태	직접수행
지원조건	균특 70%, 도비 9%, 군비 21%
시행주체	산청군

사업명	단성면 기초생활거점조성사업(농촌협약)
사업내용	문화복합센터조성, 체육거점공원조성, 역량강화등
사업기간	2022년01월01일 ~ 2025년12월31일
지원형태	직접수행
지원조건	균특 70% , 도비 9%, 군비 21%
시행주체	산청군

사업명	신등면 기초생활거점조성사업(2단계)
사업내용	생활서비스 전달체계 구축, 배후마을 문화, 복지 서비스 전달
사업기간	2023년01월01일 ~ 2026년12월31일
지원형태	직접수행
지원조건	균특 70%, 도비 9%, 군비 21%
시행주체	산청군

사업명	농촌공간정비사업
사업내용	돈사철거 3개소 및 귀농, 귀촌 임대주택 등 주거단지 및 경관인프라 조성
사업기간	2022년01월01일 ~ 2026년12월31일
지원형태	직접수행
지원조건	국비 50%, 지방비 50%
시행주체	산청군

□ 목적 및 주요내용

○ 목적

- 깨끗하고 아름다운 농촌주거환경 조성

○ 주요내용

- 주거환경개선사업 시행으로 낙후된 생활환경 개선
 - 노후불량 주택 지붕개량지원사업 시행으로 노후주택 개보수
- 가시권 노후불량건물 정비사업으로 관광산청 이미지 제고
 - 도로변 및 주요관광지 가시권 내 노후불량 건물 정비
- 공동주택 지원사업
 - 10년 이상 경과 공동주택의 안전점검 및 노후불량시설 개·보수
- 소규모 공동주택 지원사업
 - 20년 이상 경과 소규모 공동주택의 안전점검 및 노후불량시설 개·보수
- 공공임대주택 사업
 - 공공임대주택 건립으로 저소득층 및 무주택 서민의 주거복지 실현

□ 관련 예산사업 내역

(단위:개, 백만원)

사업명	회계구분	'22결산	'23예산	'24예산	비고 (세부사업수)
농어촌 주거환경개선	일반회계	442	334	375	7
적극적인 건축행정 서비스 제공		75	35	35	
전원주택단지 기반시설 지원사업		111	121	121	
빈집정비사업		30	43	45	
가시권 노후불량 건물 정비 사업		50	51	51	
농어촌 장애인주택 개조 사업		19	19	19	
공동주택 지원사업(자체사업)		107	60	100	
소규모 공동주택 관리지원사업 (이전재원)		50	6	5	

□ 관련 예산사업 개요

사업명	적극적인 건축행정 서비스제공
사업내용	건축행정을 위한 참석수당, 공통경비, 급량비, 공공요금
사업기간	2024년01월01일 ~ 2028년12월31일
지원형태	직접수행
지원조건	군비 100%
시행주체	산청군

사업명	전원주택단지 기반시설 지원사업
사업내용	-전원주택단지 기반시설 지원 사업비
사업기간	2024년01월01일 ~ 2028년12월31일
지원형태	직접수행
지원조건	군비 100%
시행주체	산청군

사업명	빈집정비사업
사업내용	- 빈집정비 (슬레이트지붕빈집 39동, 일반지붕빈집 13동) - 대상:1년이상 거주, 사용하지 않고 방치된 주택및 건축물
사업기간	2024년01월01일 ~ 2028년12월31일
지원형태	직접수행
지원조건	도비 30%, 군비 70%
시행주체	산청군

사업명	가시권 노후불량 건물 정비사업
사업내용	국.지방도 가시권내 노후.불량 건물 정비
사업기간	2024년01월01일 ~ 2028년12월31일
지원형태	직접수행
지원조건	군비:100%
시행주체	산청군

사업명	농어촌 장애인주택 개조사업
사업내용	장애인의 이동 및 생활편의를 위해 맞춤형으로 개선
사업기간	2024년01월01일 ~ 2028년12월31일
지원형태	직접수행
지원조건	장애인 농어촌주택 (국비 50%, 도비 15%, 군비 35%)
시행주체	산청군

사업명	공동주택 지원사업(자체사업)
사업내용	안전점검, 담장보수, 공용 급.배수관보수, 외벽도장 등
사업기간	2024년01월01일 ~ 2028년12월31일
지원형태	민간보조
지원조건	사용승인 후 10년이상된 공동주택 - 20세대 이상 사업비 70%이내 - 20세대 이하 사업비 90%이내
시행주체	지원대상 공동주택 입주자 대표회

사업명	빈집 활용 반값 임대주택 지원사업
사업내용	농촌에 방치되어 있는 빈집(단독주택) 리모델링
사업기간	2024년01월01일 ~ 2028년12월31일
지원형태	민간보조
지원조건	빈집(단독주택) 리모델링 비용의 80%(동당 최대 1,500만원) 지원
시행주체	빈집정비 대상자

사업명	소규모 공동주택 관리지원사업(이전재원)
사업내용	소규모 공동주택 관리사업비 지원(도색, 안전진단, 방수 등)
사업기간	2024년01월01일 ~ 2028년12월31일
지원형태	민간보조
지원조건	사용승인 10년 이상 경과
시행주체	지원대상 공동주택 입주자 대표회

사업명	신안면사무소 복합개발사업
사업내용	신안면사무소 신축(1동) 및 공공임대주택(82세대) 신축
사업기간	2024년01월01일 ~ 2025년12월31일
지원형태	민간보조
지원조건	- 총사업비 185억(산청군 75, LH 110) (※ 국비예산은 우리 군을 거치지 않고 내로 바로 지급됨)
시행주체	산청군

사업명	OPTED기법 도입 안심 골목길 조성사업
사업내용	가로등 설치, 반사경설치 등
사업기간	2024년01월01일 ~ 2025년12월31일
지원형태	직접수행
지원조건	도비 30%, 군비 70%
시행주체	산청군

단위사업

광고물관리

□ 목적 및 주요내용

○ 목적

○정갈하고 안전한 도시경관 조성

○ 주요내용

○지정 게시대(광고판) 설치 및 정비
- 노후 간판 정비

□ 관련 예산사업 내역

(단위:개, 백만원)

사업명	회계구분	'22결산	'23예산	'24예산	비고 (세부사업수)
광고물관리	일반회계	58	35	55	1
광고물관리운영		58	35	55	

□ 관련 예산사업 개요

사업명	광고물관리운영
사업내용	지정게시대 및 지정광고판 설치
사업기간	2024년01월01일 ~ 2028년12월31일
지원형태	직접수행
지원조건	군비 100%
시행주체	산청군

단위사업**지역활력사업 추진****□ 목적 및 주요내용****○ 목적**

○사회기반시설 구축 및 주민복지 증진을 위한 균형발전 추진

○ 주요내용

○미래전략 및 공모 사업 업무 추진
- 산청군 미래전략 및 공모 사업 발굴 및 예산 확보

□ 관련 예산사업 내역

(단위:개, 백만원)

사업명	회계구분	'22결산	'23예산	'24예산	비고 (세부사업수)
지역활력사업 추진	일반회계	61	21	25	1
지역활력사업 운영지원		61	21	25	

□ 관련 예산사업 개요

사업명	지역활력사업 운영지원
사업내용	일반수용비, 급량비, 공통여비, 업무추진비 등
사업기간	2024년01월01일 ~ 2028년12월31일
지원형태	직접수행
지원조건	군비 100%
시행주체	산청군

단위사업

취약지역 생활여건 개선

□ 목적 및 주요내용

○ 목적

- 안전·위생 등 생활인프라 확충 및 주거환경 개선
- 농어촌 취약지역 주민의 기본적인 생활수준 보장

○ 주요내용

- 노후주택 정비
- 생활·위생·안전 인프라 개선 등
- 주민공동시설 및 경관시설 정비 등

□ 관련 예산사업 내역

(단위:개, 백만원)

사업명	회계구분	'22결산	'23예산	'24예산	비고 (세부사업수)
취약지역 생활여건 개선	일반회계	1,229	1,567	1,568	3
척지지구 농어촌 취약지역 생활여건 개조사업 (새뜰마을사업)		544	544	546	
구사지구 농어촌 취약지역 생활여건 개조사업 (새뜰마을사업)		516	516	515	
내정지구 농어촌 취약지역 생활여건 개조사업 (새뜰마을사업)		169	507	507	

□ 관련 예산사업 개요

사업명	척지지구 농어촌 취약지역 생활여건 개조사업(새뜰마을사업)
사업내용	생활·위생·안전 인프라, 주택정비, 마을환경개선, 휴먼케어 및 주민역량강화 등
사업기간	2021년01월01일 ~ 2024년12월31일
지원형태	직접수행
지원조건	최소 30가구 이상 지역, 30년 이상 노후주택비율이 40% 이상이거나 슬레이트 주택비율 40% 이상인 지역으로 국가균형발전위원회 공모에 선정된 마을
시행주체	산청군

사업명	구사지구 농어촌 취약지역 생활여건 개조사업(새뜰마을사업)
사업내용	최소 30가구 이상 지역, 30년 이상 노후주택비율이 40% 이상이거나 슬레이트 주택비율 40% 이상인 지역으로 국가균형발전위원회 공모에 선정된 마을
사업기간	2021년01월01일 ~ 2024년12월31일
지원형태	직접수행
지원조건	열악한 주거여건 개선, 정비 등이 필요한 마을 중에서 선정
시행주체	산청군

사업명	내정지구 농어촌 취약지역 생활여건 개조사업(새뜰마을사업)
사업내용	생활·위생·안전 인프라, 주택정비, 마을환경개선, 휴먼케어 및 주민역량강화 등
사업기간	2022년04월01일 ~ 2025년12월31일
지원형태	직접수행
지원조건	최소 30가구 이상 지역, 30년 이상 노후주택비율이 40% 이상이거나 슬레이트 주택비율 40% 이상인 지역으로 국가균형발전위원회 공모에 선정된 마을
시행주체	산청군

단위사업

농산어촌개발사업(신규사업)

□ 목적 및 주요내용

○ 목적

- 투자유치 사업추진으로 모두가 행복한 산청 실현
- 기업 투자유치를 통한 지역경제 활성화

○ 주요내용

- 농어촌 취약지역 생활여건 개조(새뜰마을)사업 지속 추진
- 마을만들기사업 추진

□ 관련 예산사업 내역

(단위:개, 백만원)

사업명	회계구분	'22결산	'23예산	'24예산	비고 (세부사업수)
농산어촌개발사업(신규사업)	일반회계	0	0	2,101	2
마을만들기 자율개발사업 (전환사업)		0	0	2,000	
권역단위 사업장 등 유지 관리사업		0	0	101	

□ 관련 예산사업 개요

사업명	마을만들기 자율개발사업(전환사업)
사업내용	농산어촌개발(신규사업) 의 원활한 추진을 위한 사업관리 운영
사업기간	2024년01월01일 ~ 2027년12월31일
지원형태	직접수행
지원조건	자체재원
시행주체	산청군

사업명	권역단위 사업장 등 유지관리사업
사업내용	권역단위 사업장 및 마을만들기 사업장 노후화에 따른 유지관리 사업 필요 -회관 등 보수 -다목적광장 보수
사업기간	2024년01월01일 ~ 2028년12월31일
지원형태	직접수행
지원조건	자체재원
시행주체	산청군

단위사업

투자유치지원운영

□ 목적 및 주요내용

○ 목적

- 기업하기 좋은 환경 조성
- 기업애로사항 해소로 입주기업 만족감 제고

○ 주요내용

- 지방투자촉진보조금 및 기업투자촉진 보조금 지원

□ 관련 예산사업 내역

(단위:개, 백만원)

사업명	회계구분	'22결산	'23예산	'24예산	비고 (세부사업수)
투자유치지원운영	일반회계	2	3	24	1
투자유치 운영		2	3	24	

□ 관련 예산사업 개요

사업명	투자유치 운영
사업내용	홍보물제작, 운영수당, 우편요금, 투자유치 설명회 행사운영
사업기간	2024년01월01일 ~ 2028년12월31일
지원형태	직접수행
지원조건	지방자치단체 예산편성 운영기준 및 기금운용계획 수립 기준
시행주체	산청군

단위사업

투자유치 활동 강화

□ 목적 및 주요내용

○ 목적

○기업하기 좋은 여건 조성을 통한 투자유치 활성화

○ 주요내용

○투자유치 보조금 지원을 통한 관내 기업 유치

□ 관련 예산사업 내역

(단위:개, 백만원)

사업명	회계구분	'22결산	'23예산	'24예산	비고 (세부사업수)
투자유치 활동 강화	일반회계	0	0	20	1
중소기업 육성지원		0	0	20	

□ 관련 예산사업 개요

사업명	중소기업 육성지원
사업내용	매출채권보험 가입 중소기업 보험료 20% 지원
사업기간	2024년01월01일 ~ 2028년12월31일
지원형태	직접수행
지원조건	「중소기업기본법」 제2조에 따른 관내 중소기업으로 본사 또는 주 사업장의 소재지가 산청군에 있는 기업
시행주체	산청군

단위사업

국립공원 편의시설 확충

□ 목적 및 주요내용

○ 목적

○지리산권 케이블카 유치를 통한 편의시설 확충

○ 주요내용

○국립공원 편의시설 확충

□ 관련 예산사업 내역

(단위:개, 백만원)

사업명	회계구분	'22결산	'23예산	'24예산	비고 (세부사업수)
국립공원 편의시설 확충	일반회계	0	0	7	1
지리산케이블카TF팀 운영		0	0	7	

□ 관련 예산사업 개요

사업명	지리산케이블카TF팀 운영
사업내용	-지리산케이블카TF팀 운영을 위한 기본경비(일반운영비)
사업기간	2024년01월01일 ~ 2029년12월31일
지원형태	직접수행
지원조건	군비 100%
시행주체	산청군

항노화관광국

한 방 항 노 화 과

전략목표	한방향노화의 메카! 웰니스 관광 동의보감촌 조성
[소관부서]	한방향노화과

1. 기본방향

<ul style="list-style-type: none"> ○ 한방향노화산업 육성 및 고부가가치화 ○ 향노화 산업화 지원 및 힐링서비스 육성 ○ 전략약초 집중육성으로 향노화산업 기반구축 ○ 한방약초산업특구 기반조성을 위한 추가부지 매입 및 조성공사 ○ 동의보감촌 관광자원개발 및 기반시설 확충 ○ 동의보감촌 주변지역 개발 관광활성화 추진
--

< 정책사업목표 현황 >

(단위:개, 백만원)

정책사업목표	성과 지표수	단위 사업수	예산액
한방약초산업육성	2	2	333
한방약초산업의 이미지 강화	2	2	2,752
약용작물 경쟁력 강화	2	1	277
약초산업육성	2	1	110
동의보감촌 시설 운영	3	3	521
동의보감촌 관광자원개발사업	2	3	4,735

2. 조직 및 인력현황

(단위 : 명)

부서명	정원				현원	계단위 직제명
	계	4급이상	5급	6급이하		
계	25	1	1	23	24	
한방향노화과	25	1	1	23	24	한방향노화담당, 한방진흥담당, 약초경영담당, 관리운영담당, 시설사업담당, 휴양림담당

3. 예산현황

(단위 : 백만원, %)

구 분	예산요구액		전년도예산액		비교증감	
	예산요구액	구성비	전년도예산액	구성비	증감률	증감률
계	12,197	100.00 %	18,667	100.00 %	△6,470	△34.66%
정 책 사 업	8,736	71.62 %	14,735	78.94 %	△5,999	△40.72%
행 정 운 영 경 비	41	0.34 %	45	0.24 %	△4	△9.28%
인 력 운 영 비	0	0.00 %	0	0.00 %	0	0.00%
기 본 경 비	41	0.34 %	45	0.24 %	△4	△9.28%
재 무 활 동	3,420	28.04 %	3,887	20.82 %	△466	△12.00%

(1) 주요내용

- 부서조직운영 인력운영경비
- 원활한 향노화관광국 추진을 위한 인력운영경비 집행

(2) 성과지표 및 목표치 설정

< 성과지표별 목표치 설정 >

성과지표(단위)	지표 유형	가중치	실적 및 목표치					측정산식 또는 측정방법	자료수집 방법/출처
			구분	22	23	24	25		
집행률(%)	일반	0	목표	90	90	90	90	집행금액(%)	이호조
			실적	82	85				

< 성과지표별 목표치 설정 근거 >

- 집행률
- 기관, 부서 운영 업무추진비 집행실적

(1) 주요내용

- 산청한방향노화포럼 운영 정례화로 인적네트워크 구축 강화
- 한방약초밸리 군계획시설 조성 후 분양
- 한방의료클러스터 기반사업을 위한 추가 부지매입
- 산청한방약초산업특구 부지분양 촉진으로 국내외 자본 투자 유치
- 웰니스관광 상생일자리 창출사업으로 웰니스관광전담 서비스 인력양성 및 홍보마케팅 강화
- 농촌 신활력플러스사업 완료에 따른 한방약초 융복합 고부가가치 산업 효율적 관리
- 경남생약농업협동조합 자립 및 약초산업 발전 지원
- 차별화된 향노화 힐링프로그램 개발 운영

(2) 성과지표 및 목표치 설정

< 성과지표별 목표치 설정 >

성과지표(단위)	지표 유형	가중치	실적 및 목표치					측정산식 또는 측정방법	자료수집 방법/출처	
			구분	22	23	24	25			26
신활력 역량강화사업 추진실적(회)	일반	0.2	목표	12회	20회	25회	30회	30회	추진실적	실적보고서
			실적	12회	20회					
웰니스체험, 캠프 및 체험 참여실적(명)	일반	0.2	목표	3,900	4,000	4,100	4,200	4,200	교육생 및 체험객 집계	실적보고서
			실적	3,500	5,800					

< 성과지표별 목표치 설정 근거 >

- 신활력 역량강화사업 추진실적
 - 역량강화사업 추진실적
- 웰니스체험, 캠프 및 체험 참여실적
 - 전년도 실적 대비 10% 상향 설정

(1) 주요내용

- 제24회 산청한방약초축제 기본계획수립으로 대한민국 대표 축제로 성장할 수 있는 기반조성, 축제의 차별화를 위해 다양한 프로그램 개발 및 킬러 콘텐츠 개발
- 축제 대국민 아이디어 공모로 시기·장소 변경에 따른 창의적인 콘텐츠, 주민참여 프로그램 및 지역발전 연계 프로그램 발굴
- 축제 홈페이지 개편으로 이용객 만족도 제고, 영·중·일 홈페이지 구축으로 외국 관광객 맞춤형 정보 제공
- 축제 관광상품 개발, 판매장터 활성화, 입장료 및 입장료 유료화등 지역 산업발전을 선도하는 자립형 대표축제 기반 마련

(2) 성과지표 및 목표치 설정

< 성과지표별 목표치 설정 >

성과지표(단위)	지표 유형	가중치	실적 및 목표치					측정산식 또는 측정방법	자료수집 방법/출처	
			구분	22	23	24	25			26
축제자립도(%)	핵심	0.6	목표	59	61	63	65	67	축제예산 중 재정 자립도	축제예산서
			실적	59	61					
축제장 방문객 만족도(점)	일반	0.4	목표	6.3	6.4	6.4	6.4	6.4	설문조사	설문조사
			실적	6.3	6.4					

< 성과지표별 목표치 설정 근거 >

- 축제자립도
 - 전년대비 2% 상향 설정
- 축제장 방문객 만족도
 - 전년대비 1% 상향 설정

(1) 주요내용

- 산청형 한방약초 생산기반 조성으로 산청약초 부가가치 향상
 - 전략약초 발굴 육성 및 약초재배의 규모화, 집단화로 경쟁력 확보
 - 수출 및 가공 판매가 용이한 도라지, 생강, 초석잠, 홍화 등
 - 한방약초안정생산지원
 - 한방약초 안정생산 기반조성

(2) 성과지표 및 목표치 설정

< 성과지표별 목표치 설정 >

성과지표(단위)	지표 유형	가중치	실적 및 목표치					측정산식 또는 측정방법	자료수집 방법/출처	
			구분	22	23	24	25			26
약용작물 재배면적(ha)	핵심	0.8	목표	500	520	530	550	550	약용작물 재배면적	통계조사
			실적	494	450					
약용작물 연생산량(톤)	일반	0.2	목표	2,000	1,400	1,450	1,500	1,500	약용작물 연생산량	통계조사
			실적	1,300	1,000					

< 성과지표별 목표치 설정 근거 >

- 약용작물 재배면적
 - 신규 약초재배 면적
- 약용작물 연생산량
 - 연간 생산량 = 재배면적(ha) × 4톤(평균약초생산량/ha)

(1) 주요내용

- 다시찾는 산청약초시장 운영 및 활성화 추진
 - 노후 시설물 정비
 - 봄맞이 페이백 이벤트
 - 판매장별 체험프로그램 운영 및 홍보
 - 힐링아카데미 연계 내실있는 체험프로그램 운영 등
- 약초재배전문기술교육 확대 운영
 - 봄 재배 대비 동절기 주요 약용작물 재배기술 교육 시행
 - 약초 재배 동기부여를 위한 산야초, 약초 활용 등 건강 약초반 개설 운영
 - 재배, 가공 실습 중심의 전문과정 운영 등

(2) 성과지표 및 목표치 설정

< 성과지표별 목표치 설정 >

성과지표(단위)	지표 유형	가중치	실적 및 목표치					측정산식 또는 측정방법	자료수집 방법/출처	
			구분	22	23	24	25			26
약초가공기계 연간 가동률(%)	핵심	0.6	목표	100	100	100	100	100	*처리건수×200일) /(3건×200일)	이용대장
			실적	100	100					
약초재배교육 수료율(%)	일반	0.4	목표	100	100	100	100	100	(수료인원 /교육인원)×100	수료증 발급대장
			실적	92	90					

< 성과지표별 목표치 설정 근거 >

- 약초가공기계 연간 가동률
 - 약초가공제품 생산 1일 최대 가동건수 3건, 연간 가동일 200일 기준
- 약초재배교육 수료율
 - 교육 수료율 = (수료인원/계획인원) × 100

(1) 주요내용

- 동의보감촌 관리 운영 활성화
 - 동의보감촌 활성화를 위한 행사운영
 - 동의보감촌 시설물 및 자생화분 약초관리
 - 공공시설물 민간위탁 등 효율적인 유지·관리 운영 : 연중
 - 동의보감촌 활성화 프로그램 확대 운영 : 연중
- 동의보감촌 시설운영 활성화
 - 안전하고 편리한 쉼터 조성
 - 초화류 정비 및 주변 환경 개선
- 한방자연휴양림 운영 활성화
 - 복합재해 대응사업 용역결과로 따른 유지보수 공사로 휴양림 이용객의 안전성 및 편의성 증진
 - 홍보를 통한 이용객 증가유도

(2) 성과지표 및 목표치 설정

< 성과지표별 목표치 설정 >

성과지표(단위)	지표 유형	가중치	실적 및 목표치					측정산식 또는 측정방법	자료수집 방법/출처	
			구분	22	23	24	25			26
동의보감촌 관람객 수(명)	핵심	0.4	목표	245,000	1,500,000	600,000	600,000	600,000	동의보감촌 관람객 수	빅데이터
			실적	527,539	1,850,000					
박물관 관람객 수(명)	핵심	0.2	목표	245,000	500,000	270,000	270,000	270,000	박물관 관람객 수	발권시스템
			실적	263,769	520,000					
휴양림 이용객 수(명)	핵심	0.4	목표	22,000	22,000	24,000	24,000	24,000	휴양림 이용객 수	이용객 현황대장
			실적	19,076	20,000					

< 성과지표별 목표치 설정 근거 >

- 동의보감촌 관람객 수
 - 동의보감촌을 방문한 관람객 수
- 박물관 관람객 수
 - 박물관을 관람한 이용객 수
- 휴양림 이용객 수
 - 휴양림 객실 사용한 이용객 수

(1) 주요내용

- 엑스포주제관 및 박물관 운영
 - 엑스포주제관 및 산청한의학박물관 관리운영 및 활성화
 - 엑스포주제관 및 산청한의학 박물관 관리운영
 - 산청한의학 박물관 특별전 개최
 - 동의보감촌 홍보물 제작
 - 동의보감촌 홍보를 통한 범국민적 관심유도 및 동의보감촌 활성화 기여
 - 연중수시 홍보물 제작 및 배부
 - 동의보감촌 홍보
 - 효율적인 언론 홍보활동을 통한 동의보감촌의 전국적 인지도 제고
 - 유선, 관광전문지, 일간지 등 언론홍보
- 산청 전통한방휴양관광지 조성
 - 조경수 구입, 식재(A=294,998㎡)
 - 동의보감 가족체험시설 상설 야외공연장 설치 1식, 무릉교 주변 주차장 정비 1식
- 전통한방휴양관광지 시설관리
 - 상하수도시설 및 전기통신시설 유지관리 1식, 조경시설 및 전시 조형물 유지관리 1식

(2) 성과지표 및 목표치 설정

< 성과지표별 목표치 설정 >

성과지표(단위)	지표 유형	가중치	실적 및 목표치					측정산식 또는 측정방법	자료수집 방법/출처	
			구분	22	23	24	25			26
동의보감촌 관람객수(명)	핵심	0.5	목표	240,000	1,500,000	600,000	600,000	600,000	동의보감촌 관람객수	빅데이터
			실적	527,539	1,850,000					
동의보감촌 근로자 사역수(명)	핵심	0.5	목표	65	65	65	65	65	동의보감촌 근로자 사역수	사역부
			실적	66	66					

< 성과지표별 목표치 설정 근거 >

- 동의보감촌 관람객수
 - 동의보감촌을 방문한 관람객 수
- 동의보감촌 근로자 사역수
 - 동의보감촌 근로자 사역 수

정책사업목표별 성과지표 현황

부서별	정책사업목표명	성과지표명(단위)	24년 목표치	지표종류		예산액 (백만원)
				정량/ 정성	성격	
총 계						8,736
한방향노화과	행정조직운영 (한방향노화과)	집행률(%)	90	정량	결과	8
	한방약초산업육성	신활력 역량강화사업 추진실적(회)	25회	정량	산출	333
		웰니스체험, 캠프 및 체험 참여실적(명)	4,100	정량	산출	
	한방약초산업의 이미지 화	축제자립도(%)	63	정량	결과	2,752
		축제장 방문객 만족도(점)	6.4	정성	결과	
	약용작물 경쟁력 강화	약용작물 재배면적(ha)	530	정량	결과	277
		약용작물 연생산량(톤)	1,450	정량	결과	
	약초산업육성	약초가공기계 연간 가동률(%)	100	정성	산출	110
		약초재배교육 수료율(%)	100	정성	산출	
	동의보감촌 시설 운영	동의보감촌 관람객 수(명)	600,000	정량	산출	521
		박물관 관람객 수(명)	270,000	정량	산출	
		휴양림 이용객 수(명)	24,000	정량	산출	
	동의보감촌 관광자원개발 사업	동의보감촌 관람객수(명)	600,000	정량	산출	4,735
		동의보감촌 근로자 사역수(명)	65	정량	산출	

단위사업

부서조직운영

□ 목적 및 주요내용

○ 목적

- 부서조직운영 인력운영경비
 - 원활한 향노화관광국 추진을 위한 인력운영경비 집행

○ 주요내용

- 부서운영 업무추진비 집행
- 기관운영 업무추진비 집행

□ 관련 예산사업 내역

(단위:개, 백만원)

사업명	회계구분	'22결산	'23예산	'24예산	비고 (세부사업수)
부서조직운영	일반회계	7	8	8	1
인력운영경비		7	8	8	

□ 관련 예산사업 개요

사업명	인력운영경비
사업내용	기관운영업무추진비, 부서운영업무추진비
사업기간	2024년01월01일 ~ 2028년12월31일
지원형태	직접수행
지원조건	군비 100%
시행주체	산청군

단위사업

향노화산업육성지원

□ 목적 및 주요내용

○ 목적

- 경남 서북부지역의 지역특화자원을 활용한 향노화산업 집중 육성
- 산청한방향노화산업 발전방향 및 사업화방안 제시 등 향노화산업의 육성을 위해 구성된 포럼의 정례적 운영과 활동지원
- 한방 휴·요양시설, 주거·상업용지 등 종합 힐링복지타운 건립으로 문화관광자원과 연계한 체류형 관광조사로 발전

○ 주요내용

- 향노화관련 박람회, 엑스포 참가를 통한 벤치마킹 및 상호교류행사 실시
- 산청한방약초 규격포장재 제작 지원
- 산청한방향노화포럼 정례적 운영
- 한방약초밸리지구 분양
- 한방의료클러스터 기반구축을 위한 추가 부지매입
- 산청한방약초산업특구 분양 촉진으로 민간자본 투자 유치

□ 관련 예산사업 내역

(단위:개, 백만원)

사업명	회계구분	'22결산	'23예산	'24예산	비고 (세부사업수)
향노화산업육성지원	일반회계	104	115	141	2
향노화지원사업		39	58	52	
한방의료클러스터기반구축		65	57	89	

□ 관련 예산사업 개요

사업명	향노화지원사업
사업내용	0 한방약초산업 육성 홍보 0 한방관련 행사 참가 0 한방약초 규격포장재 지원 등
사업기간	2024년01월01일 ~ 2028년12월31일
지원형태	직접수행
지원조건	군비 100%
시행주체	산청군

사업명	한방의료클러스터기반구축
사업내용	0 한방의료클러스터내 기반시설 관리 1식
사업기간	2024년01월01일 ~ 2028년12월31일
지원형태	직접수행
지원조건	군비 100%
시행주체	산청군수

단위사업

한방진흥사업육성지원

□ 목적 및 주요내용

○ 목적

- 한의학 본고장으로서 한방약초 가공업체의 역량강화 등 한방약초산업 활성화 추진
- 한방관광 인프라 등을 활용한 동의보감촌 관광사업 및 지역경제 활성화 추진

○ 주요내용

- 유통·가공업체의 역량강화로 한방산업 발전 도모
- 농촌 신활력사업 완료에 따른 한방 융복합산업 효율적 관리
- 동의보감촌 힐링아카데미, 힐링캠프 및 체험프로그램 운영
- 동의보감촌 한방힐링 상설체험장 운영

□ 관련 예산사업 내역

(단위:개, 백만원)

사업명	회계구분	'22결산	'23예산	'24예산	비고 (세부사업수)
한방진흥사업육성지원	일반회계	80	100	109	3
한방진흥사업 업무추진		12	17	17	
육묘장 활성화사업		0	10	10	
농촌 신활력플러스사업 운영		68	73	81	

□ 관련 예산사업 개요

사업명	한방진흥사업 업무추진
사업내용	0 동의보감촌 힐링프로그램 홍보물 제작 0 한방가공상품 기획전시 박람회 등 참석 0 힐링아카데미 운영 및 한방산업 관련자 회의 개최 등
사업기간	2024년01월01일 ~ 2028년12월31일
지원형태	직접수행
지원조건	군비 100%
시행주체	산청군

사업명	육묘장 활성화사업
사업내용	육묘장 내 시설개선 보수 등 1식
사업기간	2024년01월01일 ~ 2028년12월31일
지원형태	민간보조
지원조건	보조50% 자부담50%
시행주체	산청군

사업명	농촌 신활력플러스사업 운영
사업내용	S/W 사업수행, 액션그룹 발굴 및 지원, 사업비 집행 및 관리, 시설물 유지관리 등
사업기간	2024년01월31일 ~ 2028년12월31일
지원형태	직접수행
지원조건	군비 100%
시행주체	산청군

단위사업

산청한방약초축제행사

□ 목적 및 주요내용

○ 목적

- 전 세대를 아우르는 건강·힐링 콘텐츠 도입으로 대한민국 대표 축제 육성
- 다양한 수익사업 창출로 경제성을 갖춘 자립형 축제로 전환

○ 주요내용

- 제24회 산청한방약초축제 개최
 - 기간 : 2024. 9월 ~ 10월 초
 - 장소 : 동의보감촌 일원
 - 주최/주관 : 산청군/산청한방약초축제위원회
 - 소요예산 : 2,500백만원(도비15, 군비2,485)
 - 주요내용 : 개막식, 참여·체험, 전시, 학술행사 등
- 산청한방약초축제 홍보 : 홍보용 스팟 영상·축제기념품·축제 홍보를 위한 박람회 참가 관련 비용 지출 등

□ 관련 예산사업 내역

(단위:개, 백만원)

사업명	회계구분	'22결산	'23예산	'24예산	비고 (세부사업수)
산청한방약초축제행사	일반회계	2,410	2,512	2,512	2
문화관광축제 지원 (산청한방약초축제)		2,399	2,500	2,500	
산청한방약초축제홍보		11	12	12	

□ 관련 예산사업 개요

사업명	문화관광축제 지원(산청한방약초축제)
사업내용	개막 및 제전행사, 동의보감관(주제관) 운영, 지리산 청정골 장터 운영, 한방약초관련 체험 및 참여행사, 학술행사, 경연 및 전시행사, 각종 문화예술행사 등
사업기간	2024년01월01일 ~ 2028년12월31일
지원형태	출연(출자)
지원조건	도비: 1%, 군비: 99%
시행주체	(재)산청축제관광재단

사업명	산청한방약초축제홍보
사업내용	산청한방약초축제 사전 홍보 - 경남관광협회와 연계 홍보(홍보 영상 제작, 미디어 홍보)
사업기간	2024년01월01일 ~ 2028년12월31일
지원형태	직접수행
지원조건	군비 100%
시행주체	산청군

단위사업

산청축제관광재단 설립(지원)

□ 목적 및 주요내용

○ 목적

○ 산청축제관광재단의 운영비 등에 대한 출연금 지원으로 재단의 기반조성 및 사업(지역축제 및 관광산업)의 효율적 추진

○ 주요내용

○ 산청축제관광재단 설립 2차년도 출연금(보통재산) 지원

□ 관련 예산사업 내역

(단위:개, 백만원)

사업명	회계구분	'22결산	'23예산	'24예산	비고 (세부사업수)
산청축제관광재단 설립(지원)	일반회계	100	266	240	1
산청축제관광재단 설립		100	266	240	

□ 관련 예산사업 개요

사업명	산청축제관광재단 설립
사업내용	재단운영을 위한 출자출연금 지원 등
사업기간	2024년01월01일 ~ 2028년12월31일
지원형태	민간보조
지원조건	군비 100%
시행주체	(재)산청축제관광재단

단위사업

약초생산기반조성

□ 목적 및 주요내용

○ 목적

- 산청의 약초생산 여건을 반영한 재배지원으로 안정적 약초생산 환경조성
- 지속 가능한 약초생산 기반 조성으로 산청약초 경쟁력 향상

○ 주요내용

- 한방약초안정생산지원사업 및 전략약초육성지원사업
- 백도라지 지역특화작목단지 육성 등

□ 관련 예산사업 내역

(단위:개, 백만원)

사업명	회계구분	'22결산	'23예산	'24예산	비고 (세부사업수)
약초생산기반조성	일반회계	268	277	277	6
약초재배단지조성		24	29	29	
한방약초안정생산지원		49	55	55	
전략약초육성지원사업		46	50	50	
약초관련 체험행사지원		5	3	3	
약초해설사회 운영지원		4	4	4	
정광들 약초재배체험단지 운영		140	136	136	

□ 관련 예산사업 개요

사업명	약초재배단지조성
사업내용	한방약초 홍보물 제작 전문인력양성 현장교육 지원 등 약초경영부서 업무추진
사업기간	2024년01월01일 ~ 2028년12월31일
지원형태	직접수행
지원조건	군비 100%
시행주체	산청군

사업명	한방약초안정생산지원
사업내용	약초 생산비의 일부 지원 : 종묘, 부자재 등
사업기간	2024년01월01일 ~ 2028년12월31일
지원형태	민간보조
지원조건	보조 50%, 자담 50%
시행주체	산청군

사업명	전략약초육성지원사업
사업내용	- 전략약초특화단지조성 : 약초 생산비의 일부 지원(종묘, 부자재 등)
사업기간	2024년01월01일 ~ 2028년12월31일
지원형태	민간보조
지원조건	- 보조60%, 자부담40%
시행주체	산청군

사업명	약초관련 체험행사지원
사업내용	약초관련 체험행사지원
사업기간	2024년01월01일 ~ 2028년12월31일
지원형태	직접수행
지원조건	군비 100%
시행주체	산청군

사업명	약초해설사회 운영지원
사업내용	약초해설사회의 운영비 지원
사업기간	2024년01월01일 ~ 2028년12월31일
지원형태	민간보조
지원조건	보조 89%, 자부담 11%
시행주체	산청군약초해설사회

사업명	정광들 약초재배체험단지 운영
사업내용	정광들 산청 약용식물 전시장 관리 정광들 임차 및 배수로 정비 등
사업기간	2024년01월01일 ~ 2028년12월31일
지원형태	직접수행
지원조건	군비 100%
시행주체	산청군

단위사업

약초산업육성지원사업

□ 목적 및 주요내용

○ 목적

- 다시찾는 산청약초시장 운영 및 활성화
- 신규약초생산농가 발굴 및 약초생산농가 역량강화
- 포장재지원 산청약초규격화 및 상품성 향상

○ 주요내용

- 판매장별 특색있는 체험프로그램 운영으로 역량강화
- 공동가공시설 활용으로 생산비 절감 및 가격 경쟁력 확보
- 약초재배전문기술교육 확대 운영
- 한방약초 규격포장재 디자인 개선 및 지원

□ 관련 예산사업 내역

(단위:개, 백만원)

사업명	회계구분	'22결산	'23예산	'24예산	비고 (세부사업수)
약초산업육성지원사업	일반회계	74	109	110	3
산청약초시장운영관리		34	49	50	
약초생산 전문인력 육성		20	30	30	
한방약초 규격포장재 지원		20	30	30	

□ 관련 예산사업 개요

사업명	산청약초시장운영관리
사업내용	산청약초시장의 운영 및 관리
사업기간	2024년01월01일 ~ 2028년12월31일
지원형태	직접수행
지원조건	군비 100%
시행주체	산청군

사업명	약초생산 전문인력 육성
사업내용	약초재배, 가공, 유통 교육
사업기간	2024년01월01일 ~ 2028년12월31일
지원형태	직접수행
지원조건	군비 100%
시행주체	산청군

사업명	한방약초 규격포장재 지원
사업내용	- 지원대상 : 관내 약초생산농가 및 생산자단체, 한방기업 등 - 지원내용 : 한방약초 쇼핑백 및 비닐봉투 제작비 지원
사업기간	2024년01월01일 ~ 2028년12월31일
지원형태	민간보조
지원조건	보조50%, 자부담50%
시행주체	산청군

단위사업

동의보감촌 관리 운영

□ 목적 및 주요내용

○ 목적

○동의보감촌의 효율적인 관리로 쾌적한 관람서비스 제공

○ 주요내용

- 동의보감촌의 효율적 관리운영
- 동의보감촌 홍보물 제작 및 홍보
- 주제관, 박물관 보수 및 전시물 시스템 보수
- 주제관 및 박물관 시설장비 유지보수

□ 관련 예산사업 내역

(단위:개, 백만원)

사업명	회계구분	'22결산	'23예산	'24예산	비고 (세부사업수)
동의보감촌 관리 운영	일반회계	430	110	301	1
동의보감촌 관리·운영 추진		430	110	301	

□ 관련 예산사업 개요

사업명	동의보감촌 관리·운영 추진
사업내용	동의보감촌 일반운영비(급량비, 일반수용비, 운영수당) 업무추진비, 행사운영비, 자산취득비, 연구용역비 등 시설비(엑스포 주제관 및 약초화분 설치 및 관리, 동의보감촌 시설물 유지보수 관리)
사업기간	2024년01월01일 ~ 2028년12월31일
지원형태	직접수행
지원조건	군비 100%
시행주체	산청군

단위사업

동의보감촌 시설사업

□ 목적 및 주요내용

○ 목적

- 동의보감촌 활성화와 유지관리를 위한 시설 사업을 추진하여 관광객에게 다양한 볼거리를 제공하고 관광객의 편의를 도모하여 쾌적한 관광지를 조성하자 함

○ 주요내용

- 동의보감촌 활성화 및 유지관리 사업
- 동의보감촌 편의시설(정자, 급수대 등), 소방시설, 승강기, 기타시설물(분수, 맨홀, 사육장 등), 수경시설(바닥분수, 폭포, 연못 등), 조경수목 및 초화류 유지관리

□ 관련 예산사업 내역

(단위:개, 백만원)

사업명	회계구분	'22결산	'23예산	'24예산	비고 (세부사업수)
동의보감촌 시설사업	일반회계	90	108	108	1
동의보감촌 활성화 및 유지관리 사업		90	108	108	

□ 관련 예산사업 개요

사업명	동의보감촌 활성화 및 유지관리 사업
사업내용	- 꽃사슴 및 반달가슴곰 사료 구입비 등 - 수경시설(바닥분수, 폭포, 연못 등) 유지보수 - 안전시설물 등 유지보수 - 조경수목 및 구절초 유지관리
사업기간	2024년01월01일 ~ 2028년12월31일
지원형태	직접수행
지원조건	군비 100%
시행주체	산청군

단위사업

한방자연휴양림 관리 운영

□ 목적 및 주요내용

○ 목적

- 자연과 호흡하는 숲속의 휴식공간을 제공하여 이용객에게 심신의 안정 유도
- 동의보감촌과 어우러진 관광 상품으로 관광 시너지 효과 극대화

○ 주요내용

- 쾌적한 잠자리 제공을 위한 청소 및 시설 유지관리
- 안전 및 기반시설 개선을 통한 안전사고 예방 등

□ 관련 예산사업 내역

(단위:개, 백만원)

사업명	회계구분	'22결산	'23예산	'24예산	비고 (세부사업수)
한방자연휴양림 관리 운영	일반회계	11	13	13	1
휴양림 관리		11	13	13	

□ 관련 예산사업 개요

사업명	휴양림 관리
사업내용	휴양림의 유지관리를 위한 인부사역, 시설물 공공운영비, 휴양림 효율적 운영을 위한 물품구입 등 예산 지출
사업기간	2024년01월01일 ~ 2028년12월31일
지원형태	직접수행
지원조건	군비 100%
시행주체	산청군

단위사업

관광자원개발사업

□ 목적 및 주요내용

○ 목적

전통한의학과 관광 휴양 기능을 접목한 국제적 힐링 관광명소 조성으로 지역발전과 주민소득원 확충의 새로운 전기 마련

○ 주요내용

- 엑스포주제관 및 박물관 운영
 - 엑스포주제관 및 산청한의학박물관 관리운영 및 활성화
 - 엑스포주제관 및 산청한의학 박물관 등 관리운영
 - 산청한의학 박물관 특별전 개최
 - 동의보감촌 홍보물 제작
 - 동의보감촌 홍보를 통한 범국민적 관심유도 및 동의보감촌 활성화 기여
 - 연중수시 홍보물 제작 및 배부
 - 동의보감촌 홍보
 - 효율적인 언론 홍보활동을 통한 동의보감촌의 전국적 인지도 제고
 - 유선, 관광전문지, 일간지 등 언론홍보
- 산청 전통한방휴양관광지 조성
 - 동의보감촌 조경수 구입, 식재, 기반시설 정비, 관광지 데크로드 정비 등(A=294,998㎡)
- 전통한방휴양관광지 시설관리
 - 조경 및 기타 시설물 관리 인부사역
 - 동의보감촌 내 각종 시설물 유지관리
- 동의보감 문화플랫폼 구축
- 동의보감촌 공위 전정 및 풀베기
- 무릉교주변 주차장 정비
- 동의보감촌 잔디광장 보수

□ 관련 예산사업 내역

(단위:개, 백만원)

사업명	회계구분	'22결산	'23예산	'24예산	비고 (세부사업수)
관광자원개발사업	공영개발사업 특별회계	2,097	3,103	3,511	5
엑스포주제관 및 산청한의학박물관 운영		781	950	1,142	
전통한방휴양관광지 시설관리		1,069	1,879	1,645	
산청전통한방휴양관광지 조성(전환사업)		236	250	300	
산청 동의보감 문화플랫폼 구축사업(가족체험시설) (전환사업)		0	0	400	
한방약초산업특구 시설관리		11	24	24	

□ 관련 예산사업 개요

사업명	엑스포주제관 및 산청한의학박물관 운영
사업내용	- 엑스포 주제관 및 박물관 일반운영비 - 공공운영비(전기요금 및 승강기 수수료, 시설장비유지 등) - 주제관 및 박물관 시설관리
사업기간	2024년01월01일 ~ 2028년12월31일
지원형태	직접수행
지원조건	군비 100 %
시행주체	산청군

사업명	전통한방휴양관광지 시설관리
사업내용	- 전통한방휴양관광지 기간제 근로자 채용 - 전통한방휴양관광지 조경 및 시설관리 물품 구입, 수경시설 수질검사, 자동제설시스템 안전관리 용역 등 - 전통한방휴양관광지 공공요금 납부, 승강기 관리 등 - 전통한방휴양관광지 시설관리: 상하수도시설 유지관리 1식, 관정시설 유지보수 및 사후관리 1식, 전기통신시설 유지관리 1식, 조경시설 유지관리 1식, 전시조형물 유지관리 1식, 구절초 유지관리 및 식재 1식, 노후 데크로드 정비 1식 등
사업기간	2024년01월01일 ~ 2028년12월31일
지원형태	직접수행
지원조건	군비 100 %
시행주체	산청군

사업명	산청전통한방휴양관광지조성(전환사업)
사업내용	- 동의보감촌 기반시설 정비 : A = 294,998㎡(2024년 무릉교주변 주차장 정비) - 전통한방휴양관광지조성 : 보행자도로 정비, 쉼터 등 편의시설설치, 관광지 데크로드정비, 조경수 구입·식재 및 유지관리
사업기간	2009년01월01일 ~ 2025년12월31일
지원형태	직접수행
지원조건	전환 50%, 도비 15%, 군비 35%
시행주체	산청군

사업명	산청 동의보감 문화플랫폼 구축사업(가족체험시설)(전환사업)
사업내용	동의보감 가족체험시설, 상설 야외공연장 설치
사업기간	2024년01월01일 ~ 2026년12월31일
지원형태	직접수행
지원조건	전환 50%, 도비 15%, 군비 35%
시행주체	산청군

사업명	한방약초산업특구 시설 관리
사업내용	<ul style="list-style-type: none"> ○ 한방의료클러스터 내 기반시설 관리 1식 ○ 한방약초밸리 조성사업 <ul style="list-style-type: none"> - 부지정비 : 90,950㎡ , 도로 및 주차장, 공원 조성 : 25,064㎡
사업기간	2024년01월01일 ~ 2028년12월31일
지원형태	직접수행
지원조건	군비 100%
시행주체	산청군수

사업명	특리지구 관광체험시설 부지조성
사업내용	부지조성(A= 62,250㎡)
사업기간	2021년01월01일 ~ 2024년12월31일
지원형태	직접수행
지원조건	군비 100%
시행주체	산청군

단위사업

한방자연휴양림 관리 운영

□ 목적 및 주요내용

○ 목적

한방자연휴양림의 효율적 관리와 쾌적한 환경 제공

○ 주요내용

- 한방자연휴양림 기간제근로자 인부임
 - 사업기간 : 2024. 1. ~12.
 - 사업내용 : 한방자연휴양림 기간제근로자 6명
- 한방자연휴양림 유지관리
 - 사업기간 : 2024. 1. ~12.
 - 사업내용 : 한방자연휴양림 유지 관리를 위한 물품 구입 및 수리 보수비
- 한방자연휴양림 보완사업
 - 한방자연휴양림 건강 체험시설(지압로, 놀이기구 등) 및 안전 시설물 설치 1식 등

□ 관련 예산사업 내역

(단위:개, 백만원)

사업명	회계구분	'22결산	'23예산	'24예산	비고 (세부사업수)
한방자연휴양림 관리 운영	공영개발사업 특별회계	486	826	857	2
휴양림 관리		371	426	557	
지자체자연휴양림 (전환사업)		115	400	300	

□ 관련 예산사업 개요

사업명	휴양림 관리
사업내용	휴양림의 유지관리를 위한 인부사역, 시설물 공공운영비, 휴양림 효율적 운영을 위한 물품구입 등 예산 지출
사업기간	2024년01월01일 ~ 2028년12월31일
지원형태	직접수행
지원조건	군비 100%
시행주체	산청군

사업명	지자체자연휴양림(전환사업)
사업내용	- 숲속 체험시설물 설치 - 울타리 등 안전시설 설치
사업기간	2024년01월01일 ~ 2024년12월31일
지원형태	직접수행
지원조건	한방자연휴양림 체험 및 안전시설 개선(균특 50%, 도비 15%, 군비 35%)
시행주체	산청군

단위사업

민간위탁시설 관리운영

□ 목적 및 주요내용

○ 목적

민간위탁 공유재산을 적기에 유지보수하여 건물 수명 연장 및 사용자의 편의 증진

○ 주요내용

민간위탁시설 유지 보수 8개소

□ 관련 예산사업 내역

(단위:개, 백만원)

사업명	회계구분	'22결산	'23예산	'24예산	비고 (세부사업수)
민간위탁시설 관리운영	공영개발사업 특별회계	40	370	65	1
민간위탁시설 관리운영		40	370	65	

□ 관련 예산사업 개요

사업명	민간위탁시설 관리운영
사업내용	동의보감촌 내 공유재산(시설물) 유지 보수
사업기간	2024년01월01일 ~ 2028년12월31일
지원형태	직접수행
지원조건	해당없음
시행주체	산청군

문화체육과

전략목표	군민과 함께하는 문화.체육 활동으로 건강한 산청 실현
[소관부서]	문화체육과

1. 기본방향

○ 군민공감형 문화예술 프로그램 운영 및 고품격 문화예술 행사 추진
○ 전통 문화유산 보존 및 전승사업 및 체계적인 문화재 보수사업정비 추진
○ 미래 지향적인 생활체육 활성화 추진

< 정책사업목표 현황 >

(단위:개, 백만원)

정책사업목표	성과 지표수	단위 사업수	예산액
문화체육관련 원활한 부서업무추진	1	1	4
문화예술 행사 추진 운영	3	3	6,923
문화유산 보존관리	2	8	4,070
건전하고 활기찬 체육활동 지원 및 체육인 육성	2	3	11,213

2. 조직 및 인력현황

(단위 : 명)

부서명	정원				현원	계단위 직제명
	계	4급이상	5급	6급이하		
계	17	0	1	16	16	
문화체육과	17	0	1	16	16	문화예술담당, 문화재담당, 체육행정담당, 체육시설담당

3. 예산현황

(단위 : 백만원, %)

구 분	예산요구액		전년도예산액		비교증감	
	예산액	구성비	예산액	구성비	증감액	증감률
계	22,235	100.00 %	18,752	100.00 %	3,483	18.57%
정 책 사 업	22,210	99.88 %	18,726	99.86 %	3,483	18.60%
행 정 운 영 경 비	26	0.12 %	26	0.14 %	0	0.00%
인 력 운 영 비	0	0.00 %	0	0.00 %	0	0.00%
기 본 경 비	26	0.12 %	26	0.14 %	0	0.00%
재 무 활 동	0	0.00 %	0	0.00 %	0	0.00%

(1) 주요내용

- 친절하고 공정한 업무처리를 위한 조직분위기 조성
- 정보공유를 통한 원활한 업무 추진, 민원 친절

(2) 성과지표 및 목표치 설정

< 성과지표별 목표치 설정 >

성과지표(단위)	지표 유형	가중치	실적 및 목표치					측정산식 또는 측정방법	자료수집 방법/출처	
			구분	22	23	24	25			26
업무분위기 활성화 추진(%)	일반	1.0	목표	100	100	0	0	0	예산집행 실적	예산집행실적
			실적	0	0					

< 성과지표별 목표치 설정 근거 >

- 업무분위기 활성화 추진
 - 예산집행실적

(1) 주요내용

- 산청문화원 운영 활성화
 - 문화학교 및 분과회 프로그램 운영을 내실있게 지원
 - 군민의 문화 예술욕구 충족에 기여
- 특성있고 차별화된 문화축제 추진
 - 지역특색을 살린 차별화된 문화축제를 개최, 지역전통 계승
 - 내실있고 실효성있도록 내용보완 및 군민 스스로 참여하고 즐기는 축제 추진
- 우수 문화예술행사 유치 및 내실있는 공연
 - 중앙 및 도지원 우수문화예술 행사를 적극 유치하고 내실있는 자체행사 운영
 - 지역주민이 스스로 참여하고 즐기는 문화예술 공연 운영

(2) 성과지표 및 목표치 설정

< 성과지표별 목표치 설정 >

성과지표(단위)	지표 유형	가중치	실적 및 목표치					측정산식 또는 측정방법	자료수집 방법/출처
			구분	22	23	24	25		
문화원 운영 및 활동실적(%)	일반	0.3	목표	100	100	0	0	0	예산집행현황
			실적	0	0				
문화축제 관람객 수(관람객 수)	일반	0.4	목표	12,000	13,000	0	0	0	관람객 수 (인원수)
			실적	0	0				
문화예술행사 추진 횟수(횟수)	일반	0.3	목표	40	45	0	0	0	행사추진 횟수
			실적	0	0				

< 성과지표별 목표치 설정 근거 >

- 문화원 운영 및 활동실적
 - 문화분과 월 평균 운영횟수
- 문화축제 관람객 수
 - 관람객 수
- 문화예술행사 추진 횟수
 - 행사추진 횟수

(1) 주요내용

- 국가지정문화재 보수정비사업 추진
 - 보수가 필요한 국가지정문화재의 체계적이고 면밀한 보수정비사업 조속 추진
- 도지정문화재 보수정비사업 추진
 - 보수가 필요한 도지정문화재의 체계적이고 면밀한 보수정비사업 조속 추진

(2) 성과지표 및 목표치 설정

< 성과지표별 목표치 설정 >

성과지표(단위)	지표 유형	가중치	실적 및 목표치					측정산식 또는 측정방법	자료수집 방법/출처	
			구분	22	23	24	25			26
국가지정문화재 보수사업 추진률(%)	핵심	0.6	목표	100	100	100	100	0	(집행액 /예산액)*100	사업집행 실적보고서
			실적	0	0					
국가지정문화재 보수사업 추진률(%)	일반	0.4	목표	100	100	100	100	0	(집행액 /예산액)*100	사업집행 실적보고서
			실적	0	0					

< 성과지표별 목표치 설정 근거 >

- 국가지정문화재 보수사업 추진률
 - 사업집행실적보고서
- 국가지정문화재 보수사업 추진률
 - 사업집행실적보고서

(1) 주요내용

- 읍면별 균형있는 체육시설 확충
- 쾌적한 체육활동 환경 조성 추진
- 다양한 체육활동 지원을 통한 스포츠 인구 확대 추진

(2) 성과지표 및 목표치 설정

< 성과지표별 목표치 설정 >

성과지표(단위)	지표 유형	가중치	실적 및 목표치					측정산식 또는 측정방법	자료수집 방법/출처	
			구분	22	23	24	25			26
군민체육활동 활성화 및 인프라 구축(%)	핵심	0.7	목표	100	100	100	0	0	예산집행 및 공정율	사업집행 및 실적보고서
			실적	0	0					
각종 체육대회 개최 및 참여 지원(회)	일반	0.3	목표	10	10	0	0	0	대회참여 및 개최 횟수	사업집행 및 실적보고서
			실적	0	0					

< 성과지표별 목표치 설정 근거 >

- 군민체육활동 활성화 및 인프라 구축
 - 사업집행실적보고서
- 각종 체육대회 개최 및 참여 지원
 - 사업집행실적보고서

정책사업목표별 성과지표 현황

부서별	정책사업목표명	성과지표명(단위)	24년 목표치	지표종류		예산액 (백만원)
				정량/ 정성	성격	
총 계						22,210
문화체육과	문화체육관련 원활한 부서 업무추진	업무분위기 활성화 추진(%)	0	정량	결과	4
	문화예술 행사 추진 운영	문화원 운영 및 활동실적(%)	0	정량	결과	6,923
		문화축제 관람객 수(관람객 수)	0	정량	결과	
		문화예술행사 추진 횟수(횟수)	0	정량	결과	
	문화유산 보존관리	국가지정문화재 보수사업 추진률(%)	100	정량	산출	4,070
		국가지정문화재 보수사업 추진률(%)	100	정량	산출	
	건전하고 활기찬 체육활동 지원 및 체육인 육성	군민체육활동 활성화 및 인프라 구축(%)	100	정량	투입	11,213
		각종 체육대회 개최 및 참여 지원(회)	0	정량	투입	

단위사업

부서조직운영

□ 목적 및 주요내용

○ 목적

- 문화체육과 원활한 업무추진 및 조직구성원 업무분위기 활성화

○ 주요내용

- 문화체육과 원활한 운영을 위한 예산의 공정하고 효율적인 사용

□ 관련 예산사업 내역

(단위:개, 백만원)

사업명	회계구분	'22결산	'23예산	'24예산	비고 (세부사업수)
부서조직운영	일반회계	3	4	4	1
인력운영경비		3	4	4	

□ 관련 예산사업 개요

사업명	인력운영경비
사업내용	부서운영업무추진비
사업기간	2024년01월01일 ~ 2028년12월31일
지원형태	직접수행
지원조건	군비 100%
시행주체	산청군

단위사업

문화예술 행사추진 운영

□ 목적 및 주요내용

○ 목적

- 중앙 및 도지원 문화예술 행사를 적극 유치하고 내실있는 자체행사 운영을 통한 군민의 문화예술 향유 기회 제공
- 지역특색을 살린 차별화된 문화축제 개최로 지역 이미지 제고

○ 주요내용

- 문화예술공연행사 추진(우수예술단체, 경남도민예술단 초청공연 및 소규모 문화예술행사 등)
- 각종 문화예술 축제 추진
- 문화예술 교육 사업 등 추진

□ 관련 예산사업 내역

(단위:개, 백만원)

사업명	회계구분	'22결산	'23예산	'24예산	비고 (세부사업수)
문화예술 행사추진 운영	일반회계	1,510	1,696	2,612	17
문화예술 운영		275	265	447	
남명선비문화축제 개최		160	50	180	
지리산평화제 개최		26	30	30	
통합문화이용권		293	290	327	
화합문화제전행사		80	80	150	
소규모문화예술공연행사		91	75	224	
문화거리 상설공연 행사		5	5	8	
문화예술공연행사		0	209	281	
기산국악제전행사(전환)		140	180	180	
경남도민예술단 순회공연		0	40	40	
산청문화예술회관 기획공연		2	50	70	
도지사배 향노화 실버합창단 경연대회		59	80	80	
방방곡곡 문화공감사업		49	62	66	
시군 문화예술행사 지원사업		10	10	10	
상설문화관광프로그램 지원		300	200	300	
덕양전 춘추향제례		20	20	20	
남사예담촌 전통문화제		0	50	200	

□ 관련 예산사업 개요

사업명	문화예술 운영
사업내용	문화예술행사홍보, 전통문화(농악) 육성 운영, 문화예술공연 평가위원 참석 수당, 문예기금 심의 참석 수당, 산엔락모듬북 및 기산사물놀이팀 육성 강사수당, KBS전국노래자랑 행사 등
사업기간	2024년01월01일 ~ 2028년12월31일
지원형태	직접수행
지원조건	군비 100%
시행주체	산청군

사업명	남명선비문화축제 개최
사업내용	남명제례, 기념식, 의병출정식, 학술세미나, 남명유적순례, 선비문화체험, 남명유적전시, 남명정신의 선양 및 경연행사, 공연행사 등
사업기간	2024년01월01일 ~ 2028년12월31일
지원형태	직접수행
지원조건	남명선비문화축제집행위원회
시행주체	산청군

사업명	지리산평화제 개최
사업내용	지리산평화상 시상, 지리산산신제, 지리산평화기원 등반대회, 문화예술행사, 민속놀이등
사업기간	2024년01월01일 ~ 2028년12월31일
지원형태	직접수행
지원조건	지리산평화제위원회(군비 100%)
시행주체	산청군

사업명	통합문화이용권
사업내용	문화예술·여행·체육 관련 가맹점에서 이용 가능한 '문화누리카드' 발급 지원
사업기간	2024년01월01일 ~ 2028년12월31일
지원형태	직접수행
지원조건	기초생활수급자 및 차상위계층(6세 이상)
시행주체	산청군

사업명	화합문화제전행사
사업내용	- 산청불교문화제전 1식 - 성탄트리 설치 및 음악회
사업기간	2024년01월01일 ~ 2028년12월31일
지원형태	민간보조
지원조건	- 산청불교사암연합회 - 산청군기독교연합회
시행주체	산청군

사업명	소규모문화예술공연행사
사업내용	-물레방아 음악회(신등), 오동제(오부), 비량도승추모제(생비량) -읍면달집대우기 행사 및 소규모 문화행사 -장사익 찔레꽃 음악회, 두류음악회
사업기간	2024년01월01일 ~ 2028년12월31일
지원형태	직접수행
지원조건	-신등면장외 2 -전읍면장(재배정) -문화가족 노래사랑회, 시천면 청년회
시행주체	산청군

사업명	문화거리 상설공연 행사
사업내용	문화예술단체 초청 및 자선공연
사업기간	2024년01월01일 ~ 2028년12월31일
지원형태	민간보조
지원조건	산청문화원(군비 100%)
시행주체	산청군

사업명	문화예술공연행사
사업내용	음악회 등 대규모 문화예술공연행사
사업기간	2024년01월01일 ~ 2028년12월31일
지원형태	민간보조
지원조건	군비 100%
시행주체	산청군

사업명	기산국악제전행사(전환)
사업내용	기산국악제전 행사 개최
사업기간	2024년01월01일 ~ 2028년12월31일
지원형태	민간보조
지원조건	기산국악제전위원회
시행주체	산청군

사업명	경남도민예술단 순회공연
사업내용	예술공연
사업기간	2024년01월01일 ~ 2028년12월31일
지원형태	민간보조
지원조건	경남도 선정 예술단체
시행주체	산청군

사업명	산청문화예술회관 기획공연
사업내용	연극, 영화, 국악 등 문화예술공연행사
사업기간	2024년01월01일 ~ 2028년12월31일
지원형태	직접수행
지원조건	군비 100%
시행주체	산청군

사업명	도지사배 향노화 실버합창단 경연대회
사업내용	도지사배 향노화실버합창단 경연대회 1식
사업기간	2024년01월01일 ~ 2028년12월31일
지원형태	민간보조
지원조건	서경방송
시행주체	산청군

사업명	방방곡곡 문화공감사업
사업내용	문화예술공연 3회
사업기간	2024년01월01일 ~ 2028년12월31일
지원형태	직접수행
지원조건	한국문화예술회관 연합회 지원사업
시행주체	산청군

사업명	시군 문화예술행사 지원사업
사업내용	산청매구보존회 전통민속공연
사업기간	2024년01월01일 ~ 2028년12월31일
지원형태	민간보조
지원조건	산청매구보존회(군비100%)
시행주체	산청군

사업명	상설문화관광프로그램 지원
사업내용	동의보감촌 상설 마당극 공연 - 마당극 남명, 효자전, 오작교아리랑, 찰레꽃 등 - 기산국악당 상설 국악 공연 - 해설이 있는 상설 국악공연
사업기간	2024년01월01일 ~ 2028년12월31일
지원형태	민간보조
지원조건	큰들, 기산국악제전위원회
시행주체	산청군

사업명	덕양전 춘추향제례
사업내용	향교제례비 지원 : 춘, 추향제
사업기간	2024년01월01일 ~ 2028년12월31일
지원형태	민간보조
지원조건	덕양전관리보존위원회
시행주체	산청군

사업명	남사예담촌 전통문화제
사업내용	보물로 지정된 이제개국공신교서의 배경역사를 한편의 공연으로 풀어, 남사예담촌 일대를 무대로 한 공연행사 진행
사업기간	2024년01월01일 ~ 2028년12월31일
지원형태	민간보조
지원조건	기산국악제전위원회(도비 30%, 군비 70%)
시행주체	산청군

사업명	인문학 프로그램 운영(주민참여예산)
사업내용	환아정을 활용한 인문학 프로그램 운영
사업기간	2024년01월01일 ~ 2024년12월31일
지원형태	직접수행
지원조건	군비 100%
시행주체	산청군

사업명	목면시배유지 문화행사(주민참여예산)
사업내용	목면시배유지를 활성화하기 위한 마당극 진행
사업기간	2024년01월01일 ~ 2024년12월31일
지원형태	직접수행
지원조건	큰들문화예술센터
시행주체	산청군

단위사업

문화예술기반시설확충및관리

□ 목적 및 주요내용

○ 목적

- 문화예술기반 시설 확충 및 유지관리로 군민의 편의 도모

○ 주요내용

- 덕산문화의 집, 문화예술회관운영 관리
- 산청도서관 도서자료 확충보조
- 산청선비문화연구원, 기산국악당 운영관리
- 산청, 단성 유림회관 건립

□ 관련 예산사업 내역

(단위:개, 백만원)

사업명	회계구분	'22결산	'23예산	'24예산	비고 (세부사업수)
문화예술기반시설확충및관리	일반회계	1,440	1,990	3,879	12
공공도서관 운영		40	40	40	
덕산문화의집 운영관리		35	36	44	
문화예술시설물관리		130	80	77	
산청문화예술회관운영관리		457	457	367	
책으로 성장하는 영유아사업		3	3	5	
한국선비문화연구원운영관리		7	10	400	
한국선비문화연구원 체험연수 사업		642	950	1,100	
기산국악당운영관리		100	67	123	
작은영화관 운영관리		26	42	55	
늘비 예술창작 센터 건립사업		0	300	1,600	
단성 유림회관 운영관리		0	6	38	
산청 유림회관 운영관리		0	0	31	

□ 관련 예산사업 개요

사업명	공공도서관 운영
사업내용	산청도서관 및 산청지리산도서관 자료구입 지원
사업기간	2024년01월01일 ~ 2028년12월31일
지원형태	기타
지원조건	군비 100%
시행주체	산청군

사업명	덕산문화의집 운영관리
사업내용	덕산문화의 집 운영 및 시설관리
사업기간	2024년01월01일 ~ 2028년12월31일
지원형태	직접수행
지원조건	군비 100%
시행주체	산청군

사업명	문화예술시설물관리
사업내용	경남예술창작센터, 산청문화원, 문화거리, 문화원 분과사무실 시설물 관리 및 주변정비 등
사업기간	2024년01월01일 ~ 2028년12월31일
지원형태	직접수행
지원조건	군비 100%
시행주체	산청군

사업명	산청문화예술회관운영관리
사업내용	문화예술회관 시설 및 운영 관리
사업기간	2024년01월01일 ~ 2028년12월31일
지원형태	직접수행
지원조건	군비 100%
시행주체	산청군

사업명	책으로 성장하는 영유아사업
사업내용	북스타트 가방 꾸러미, 독서관련 행사 개최
사업기간	2024년01월01일 ~ 2028년12월31일
지원형태	기타
지원조건	관내 0 ~ 24개월 영유아 대상
시행주체	산청군

사업명	한국선비문화연구원운영관리
사업내용	한국선비문화연구원 시설물 정기점검 수수료
사업기간	2024년01월01일 ~ 2028년12월31일
지원형태	직접수행
지원조건	군비 100%
시행주체	산청군

사업명	늘비 예술창작 센터 건립사업
사업내용	예술창작 센터 건립
사업기간	2022년06월06일 ~ 2024년12월31일
지원형태	직접수행
지원조건	2023년: 지방소멸대응기금 300백만원 2024년: 지방소멸대응기금 1,600백만원
시행주체	산청군

사업명	단성 유림회관 운영관리
사업내용	단성 유림회관 전기요금 지급
사업기간	2024년01월01일 ~ 2028년12월31일
지원형태	직접수행
지원조건	군비 100%
시행주체	산청군

사업명	산청 유림회관 운영관리
사업내용	산청 유림회관 운영 및 지원
사업기간	2024년01월01일 ~ 2028년12월31일
지원형태	직접수행
지원조건	군비 100%
시행주체	산청군

단위사업

지방문화원 운영지원

□ 목적 및 주요내용

○ 목적

- 운영중인 문화원 분과 프로그램 운영을 내실 있게 지원, 군민문화 예술 욕구 충족에 기여

○ 주요내용

향토사료조사지원, 문화행사지원, 지방문화원 운영지원, 문화학교 운영 지원, 문화원 분과위원회 운영, 전국한시백일장 운영프로그램 지원, 신청실버세대 문화이벤트, 지방문화원 사업활동 지원 등

□ 관련 예산사업 내역

(단위:개, 백만원)

사업명	회계구분	'22결산	'23예산	'24예산	비고 (세부사업수)
지방문화원 운영지원	일반회계	278	354	392	5
향토사료조사지원		12	21	15	
지방문화원운영지원		93	143	163	
문화학교운영		28	28	16	
문화행사 지원		10	10	13	
지방문화원사업활동지원		135	153	185	

□ 관련 예산사업 개요

사업명	향토사료조사지원
사업내용	향토사료조사
사업기간	2024년01월01일 ~ 2028년12월31일
지원형태	직접수행
지원조건	신청문화원
시행주체	산청군

사업명	지방문화원운영지원
사업내용	신청문화원 운영 민간단체법정운영비보조
사업기간	2024년01월01일 ~ 2028년12월31일
지원형태	직접수행
지원조건	신청문화원(군비 100%)
시행주체	산청군

사업명	문화학교운영
사업내용	문화학교운영
사업기간	2024년01월01일 ~ 2028년12월31일
지원형태	직접수행
지원조건	산청문화원(군비 100%)
시행주체	산청군

사업명	문화행사 지원
사업내용	문화원 발표회
사업기간	2024년01월01일 ~ 2028년12월31일
지원형태	직접수행
지원조건	산청문화원
시행주체	산청군

사업명	지방문화원사업활동지원
사업내용	산청문화원 24분과위원회운영(서도회, 노래사랑회, 국악민요교실, 한문교실, 시우회, 한사회등), 전국한시백일장, 지방문화원 사업활동지원 등
사업기간	2024년01월01일 ~ 2028년12월31일
지원형태	민간보조
지원조건	산청문화원
시행주체	산청군

단위사업

가야문화 활성화

□ 목적 및 주요내용

○ 목적

- 가야문화권 시군의 상생발전과 가야문화 발굴복원
- 영호남 화합 및 특화산업 발굴과 관광정책 기반 마련

○ 주요내용

- 체육대회 등 행사운영 및 워크숍

□ 관련 예산사업 내역

(단위:개, 백만원)

사업명	회계구분	'22결산	'23예산	'24예산	비고 (세부사업수)
가야문화 활성화	일반회계	10	11	11	1
가야문화권 지역발전		10	11	11	

□ 관련 예산사업 개요

사업명	가야문화권 지역발전
사업내용	16개 지자체 협의회 순회 개최를 통한 교류협력으로 협의회 시군간 인적 네트워크 구성 및 공동 발전방향을 모색
사업기간	2024년01월01일 ~ 2028년12월31일
지원형태	직접수행
지원조건	군비 100%
시행주체	산청군

단위사업

전통문화 보존 및 전승

□ 목적 및 주요내용

○ 목적

- 향교, 서원 등 전통문화행사 지원으로 전통문화 계승
- 무형문화재 행사비 및 교육비 지원으로 전통문화 전승

○ 주요내용

- 향교, 서원 등 제례 지원
- 향교 충효교실 운영 지원
- 향교 전통문화 계승 지원, 기로연 재연
- 도 무형문화재 공개행사비 및 전승교육비 지원

□ 관련 예산사업 내역

(단위:개, 백만원)

사업명	회계구분	'22결산	'23예산	'24예산	비고 (세부사업수)
전통문화 보존 및 전승	일반회계	34	96	101	3
유교문화 계승발전		23	26	31	
향교문화계승 지원		0	49	49	
무형문화재전승지원		11	21	21	

□ 관련 예산사업 개요

사업명	유교문화 계승발전
사업내용	향교 춘추향제례비 지원: 2개소, 사직단 제례지원: 1개소, 서원 제례 지원: 6개소, 향교 성년의 날 행사: 1개소, 향교 기로연 행사 지원: 2개소, 전통문화계승 사업: 1개소
사업기간	2024년01월01일 ~ 2028년12월31일
지원형태	민간보조
지원조건	군비 100 %
시행주체	산청군

사업명	향교문화계승 지원
사업내용	충효교실운영 2개소, 향교전통문화계승사업(산청, 단성), 전통향교문화전승보전
사업기간	2024년01월01일 ~ 2028년12월31일
지원형태	민간보조
지원조건	향교전통문화계승사업 추진
시행주체	산청군

사업명	무형문화재전승지원
사업내용	도무형문화재 공개행사비 지원, 전승교육비 지원
사업기간	2024년01월01일 ~ 2028년12월31일
지원형태	민간보조
지원조건	도비:50%, 군비:50%
시행주체	산청군

단위사업

사적지지킴의 활성화

□ 목적 및 주요내용

○ 목적

- 남명기념관, 산청박물관 등 사적지 관리 및 활성화

○ 주요내용

- 남명기념관, 산청박물관, 목조각장 전수관, 목면시배유지 등 운영

□ 관련 예산사업 내역

(단위:개, 백만원)

사업명	회계구분	'22결산	'23예산	'24예산	비고 (세부사업수)
사적지지킴의 활성화	일반회계	415	440	592	2
사적지 유지관리		415	440	542	
사적 예비문화재 조사 지원사업		0	0	50	

□ 관련 예산사업 개요

사업명	사적지 유지관리
사업내용	목면시배지, 산청박물관, 산청목조각장전수관, 문화재주변지역 영향평가등
사업기간	2024년01월01일 ~ 2028년12월31일
지원형태	직접수행
지원조건	군비 100 %
시행주체	산청군

사업명	사적 예비문화재 조사 지원사업
사업내용	사적 예비 문화재 조사지원 사업
사업기간	2024년01월01일 ~ 2024년12월31일
지원형태	직접수행
지원조건	국비 50%, 도비 25%, 군비 25%
시행주체	산청군

단위사업

국가지정문화재보수

□ 목적 및 주요내용

○ 목적

- 노후, 훼손 등으로 보수가 필요한 국가지정문화재를 보수하여 소중한 문화유산 보존

○ 주요내용

- 울곡사 대웅전 주변정비공사 외 2건 문화재보수사업 시행

□ 관련 예산사업 내역

(단위:개, 백만원)

사업명	회계구분	'22결산	'23예산	'24예산	비고 (세부사업수)
국가지정문화재보수	일반회계	842	1,028	1,100	9
산청 대원사 다층석탑 주변정비사업		231	0	35	
산청 남사마을 옛 담장 보수사업		165	0	31	
산청 단계마을 옛 담장 보수사업		0	110	94	
산청 전 구형왕릉 주변정비사업		0	270	30	
산청 목면시배유지 보수사업		184	0	15	
산청 법계사 삼층석탑 주변정비사업		238	0	50	
산청 울곡사 대웅전 주변 정비사업		24	613	286	
산청 단속사지 서 삼층석탑 해체보수		0	35	360	
산청 단성향교 명륜당 보수정비사업		0	0	200	

□ 관련 예산사업 개요

사업명	산청 대원사 다층석탑 주변정비사업
사업내용	대웅전 지붕보수 : A=101.10㎡ , 원통보전 지붕보수: A=48.60㎡ , 천광전 지붕보수: A=182.00㎡
사업기간	2024년01월01일 ~ 2024년12월31일
지원형태	직접수행
지원조건	국가지정문화재 보수정비
시행주체	산청군

사업명	산청 법계사 삼층석탑 주변정비사업
사업내용	- 대웅전 진입로 석축 보수 L=12m, H=3.0m - 관리사 석축보수 L=15m, H=1.2m, 기단해체보수 L=11m, H=0.3m - 종각 주변석축 L=15m, H=2.0m(잔여구간)
사업기간	2024년01월01일 ~ 2024년12월31일
지원형태	직접수행
지원조건	국가지정문화재 보수정비
시행주체	산청군

사업명	산청 율곡사 대웅전 주변정비사업
사업내용	○ 누각 복원 : A=46㎡정도(약 14평) - 평면 : 정면 3칸, 측면 2칸, 1층 누하부, 2층 누마루(목조) - 양식 및 가구 : 다포(외2출목 내3출목), 굴도리 5량가 - 처마 및 지붕 : 겹처마, 팔작지붕, 한식토기와 - 초석 및 기단 : 화강석
사업기간	2024년01월01일 ~ 2024년12월31일
지원형태	민간보조
지원조건	국가지정문화재 보수정비
시행주체	대한불교조계종 율곡사

사업명	산청 단속사지 서 삼층석탑 해체보수
사업내용	-단속사지 서 삼층석탑 해체, 지반 및 적심보강 -석탑 파손부재 성형 및 접합 후 석탑 조립 -석탑 세척 및 강화처리
사업기간	2024년01월01일 ~ 2024년12월31일
지원형태	직접수행
지원조건	국가지정문화재 보수정비
시행주체	산청군

사업명	산청 단성향교 명륜당 보수정비사업
사업내용	화장실 증개축
사업기간	2024년01월01일 ~ 2024년12월31일
지원형태	민간보조
지원조건	국가지정문화재 보수정비
시행주체	단성향교

단위사업

도지정문화재보수

□ 목적 및 주요내용

○ 목적

- 노후, 훼손 등으로 보수가 필요한 도지정문화재를 보수하여 소중한 문화유산 보존

○ 주요내용

- 산청 우계당 보수공사 외 9건 문화재보수사업 시행

□ 관련 예산사업 내역

(단위:개, 백만원)

사업명	회계구분	'22결산	'23예산	'24예산	비고 (세부사업수)
도지정문화재보수	일반회계	384	469	936	2
도지정 문화재보수정비사업		381	464	931	
지방문화재 소화시설 설치 및 유지관리사업		3	5	5	

□ 관련 예산사업 개요

사업명	도지정 문화재보수정비사업
사업내용	관내 도 지정문화재
사업기간	2024년01월01일 ~ 2028년12월31일
지원형태	직접수행
지원조건	도비:50%, 군비:50%
시행주체	산청군

사업명	지방문화재 소화시설 설치 및 유지관리사업
사업내용	도천서원신안사재, 산청향교, 남사리 최씨고가 등의 소화시설 유지관리 용역비 및 수선비
사업기간	2024년01월01일 ~ 2028년12월31일
지원형태	직접수행
지원조건	군비 100%
시행주체	산청군

단위사업

기타문화재사업

□ 목적 및 주요내용

○ 목적

- 긴급을 요하는 문화재 보수를 통한 문화재 관리

○ 주요내용

- 태풍, 호우 등 긴급한 수리가 필요한 문화재 보수

□ 관련 예산사업 내역

(단위:개, 백만원)

사업명	회계구분	'22결산	'23예산	'24예산	비고 (세부사업수)
기타문화재사업	일반회계	1,082	254	436	5
문화재주변정비사업		914	130	170	
생생문화재사업		50	50	50	
국가지정문화재 안내판 정비		50	7	5	
향교서원 문화재 활용사업		68	68	156	
도지정문화재 안내판 정비		0	0	55	

□ 관련 예산사업 개요

사업명	문화재주변정비사업
사업내용	문화재 주변 환경정비, 문화재 안내판 정비, 문화재 긴급보수 등
사업기간	2024년01월01일 ~ 2028년12월31일
지원형태	직접수행
지원조건	군비 100%
시행주체	산청군

사업명	생생문화재사업
사업내용	목화심기, 전통염색, 목화솜따기 등
사업기간	2024년01월01일 ~ 2028년12월31일
지원형태	민간보조
지원조건	문화재청 공모사업 선정, 지역 문화재를 활용한 프로그램 운영
시행주체	산청군

사업명	국가지정문화재 안내판 정비
사업내용	문화재 안내판 정비
사업기간	2024년01월01일 ~ 2028년12월31일
지원형태	직접수행
지원조건	문화재 안내판 정비사업 추진 -국가지정 : 국비 70%, 도비 10.5%, 군비 19.5%
시행주체	산청군

사업명	향교서원 문화재 활용사업
사업내용	향교, 서원 문화재를 활용한 체험행사, 전통문화 교실 등 운영
사업기간	2024년01월01일 ~ 2028년12월31일
지원형태	민간보조
지원조건	문화재청 문화재 활용 공모사업 선정
시행주체	산청군

사업명	도지정문화재 안내판 정비
사업내용	도지정문화재 안내판 정비
사업기간	2024년01월01일 ~ 2028년12월31일
지원형태	직접수행
지원조건	군비 100%
시행주체	산청군

단위사업

문화재 재난안전 관리사업

□ 목적 및 주요내용

○ 목적

- 국가지정문화재인 율곡사 대웅전 방재 및 관리

○ 주요내용

- 국가지정문화재인 율곡사 대웅전 방재를 위한 상시 감시체제 구축, 방화관리 용역지원 등

□ 관련 예산사업 내역

(단위:개, 백만원)

사업명	회계구분	'22결산	'23예산	'24예산	비고 (세부사업수)
문화재 재난안전 관리사업	일반회계	112	235	342	3
문화재 재난방지시설 구축		13	0	120	
문화재 재난방지시설 유지관리		16	43	19	
문화재 안전경비원 배치		83	192	202	

□ 관련 예산사업 개요

사업명	문화재 재난방지시설 구축
사업내용	문화재 재난방지시설 구축사업
사업기간	2024년01월01일 ~ 2024년12월31일
지원형태	직접수행
지원조건	국비 70%, 도비 9%, 군비 21%
시행주체	산청군

사업명	문화재 재난방지시설 유지관리
사업내용	문화재 재난방지시설 유지관리
사업기간	2024년01월01일 ~ 2028년12월31일
지원형태	직접수행
지원조건	문화재 재난방지시설 유지관리 사업추진
시행주체	산청군

사업명	문화재 안전경비원 배치
사업내용	산청율곡사대웅전 목조문화재 상시감시
사업기간	2024년01월01일 ~ 2028년12월31일
지원형태	직접수행
지원조건	문화재 관리 안전경비원 배치
시행주체	산청군

단위사업

전통사찰 보수·방재 지원 사업

□ 목적 및 주요내용

○ 목적

- 전통사찰 보수, 방재시스템 관리용역 지원, 전통사찰 방재시스템 구축 등

○ 주요내용

- 보수가 필요한 전통사찰 보수, 방재시스템 관리용역 지원, 화재로부터 전통사찰을 보호하기 위한 전통사찰 내 방재시스템 구축 등

□ 관련 예산사업 내역

(단위:개, 백만원)

사업명	회계구분	'22결산	'23예산	'24예산	비고 (세부사업수)
전통사찰 보수·방재 지원 사업	일반회계	59	64	551	2
전통사찰 보수정비		0	0	456	
전통사찰 방재시스템 유지보수		59	64	95	

□ 관련 예산사업 개요

사업명	전통사찰 보수정비
사업내용	전통사찰 보수 및 주변정비
사업기간	2024년01월01일 ~ 2024년12월31일
지원형태	민간보조
지원조건	국비:40%, 도비:20%, 군비:20%, 자부담:20%
시행주체	전통사찰

사업명	전통사찰 방재시스템 유지보수
사업내용	전통사찰 방재시스템 유지보수
사업기간	2024년01월01일 ~ 2028년12월31일
지원형태	직접수행
지원조건	전통사찰 방재시스템 유지보수 사업추진
시행주체	산청군

단위사업

군민체육활동 활성화

□ 목적 및 주요내용

○ 목적

전국 및 도단위 체육행사 개최 및 참가 지원으로 군위상 확립
학교 체육 육성지원으로 체육영재 발굴 및 지원

○ 주요내용

단위종목별 각종 대회 및 경기 참여지원, 장애인 동호회 활동지원 및 생활체육대회 참가지원
다양한 종목의 생활체육인 육성 및 활동 지원, 학교체육 육성지원, 산청FC U-15 운영비 지원

□ 관련 예산사업 내역

(단위:개, 백만원)

사업명	회계구분	'22결산	'23예산	'24예산	비고 (세부사업수)
군민체육활동 활성화	일반회계	3,379	3,635	7,680	30
체육행정운영		887	920	914	
산청군체육회 사무국 운영지원		226	176	279	
일반생활체육지도자 배치		301	362	283	
일반생활체육지도자 활동지원		0	0	91	
어르신생활체육지도자 배치		208	236	189	
어르신생활체육지도자 활동지원		0	0	56	
남부문화체육센터 (수영장, 헬스장)활성화		158	140	182	
스포츠강좌이용권 지원		38	102	67	
장애인스포츠강좌이용권 지원		0	16	28	
장애인체육동아리		8	8	8	
장애인생활체육대회		10	10	12	
래프팅사업 활성화		62	77	108	
경남도민체육대회 참가		160	170	190	
경상남도생활체육대축전참가		120	130	140	
군민체육대회 개최 지원		270	220	280	
생활체육대회 육성		30	30	60	
전국 및 도단위 행사		50	40	60	
생활체육 교실 운영		10	10	10	
생활체육 프로그램 운영		7	7	7	
체육우수선수육성지원		11	11	15	
학교생활체육시설 사용		6	6	6	
학교체육 육성 지원		70	70	70	
학교연계형 공공스포츠클럽 육성지원		30	64	64	
전지훈련팀유치		170	181	173	
대회 개최 지원		0	0	221	
소규모 체육행사 지원		0	0	30	
산청군수배 전국유소년 축구대회 개최		60	62	62	
체육인화합행사		8	10	10	
산청군청탁구단 운영지원		479	576	565	
생초 축구센터 건립사업		0	0	3,500	

□ 관련 예산사업 개요

사업명	체육행정운영
사업내용	체육행정운영 지원
사업기간	2024년01월01일 ~ 2028년12월31일
지원형태	직접수행
지원조건	군비 100%
시행주체	산청군

사업명	산청군체육회 사무국 운영지원
사업내용	산청군체육회 사무국 운영 지원
사업기간	2024년01월01일 ~ 2028년12월31일
지원형태	민간보조
지원조건	군비 100 %
시행주체	산청군

사업명	일반생활체육지도자 배치
사업내용	일반생활체육지도자배치운영(9명)
사업기간	2024년01월01일 ~ 2028년12월31일
지원형태	민간보조
지원조건	생활체육지도자 배치(기금 50 %, 군비 50 %)
시행주체	산청군

사업명	일반생활체육지도자 활동지원
사업내용	교통비, 급식비, 연차수당, 장기근속수당, 명절휴가비, 상여금 지원
사업기간	2024년01월01일 ~ 2028년12월31일
지원형태	민간보조
지원조건	군비 100%
시행주체	산청군 체육회

사업명	어르신생활체육지도자 배치
사업내용	어르신전담 생활체육지도자 운영
사업기간	2024년01월01일 ~ 2028년12월31일
지원형태	민간보조
지원조건	어르신전담 생활체육지도자 배치 및 운영(기금 50%, 군비 50%)
시행주체	산청군

사업명	어르신생활체육지도자 활동지원
사업내용	교통비, 급식비, 연차수당, 장기근속수당, 명절휴가비, 상여금 지원
사업기간	2024년01월01일 ~ 2028년12월31일
지원형태	민간보조
지원조건	군비 100%
시행주체	산청군 체육회

사업명	남부문화체육센터(수영장, 헬스장)활성화
사업내용	남부문화체육센터 수영장, 헬스장 운영
사업기간	2024년01월01일 ~ 2028년12월31일
지원형태	직접수행
지원조건	남부문화체육센터 운영
시행주체	산청군

사업명	스포츠강좌이용권 지원
사업내용	스포츠강좌이용권 지원
사업기간	2024년01월01일 ~ 2028년12월31일
지원형태	직접수행
지원조건	기초생활수급자 및 차상위계층 만5~18세 유청소년
시행주체	산청군

사업명	장애인스포츠강좌이용권 지원
사업내용	장애인 스포츠강좌 이용권 지원
사업기간	2024년01월01일 ~ 2028년12월31일
지원형태	민간보조
지원조건	기금70% 도비9% 군비21%
시행주체	산청군

사업명	장애인체육동아리
사업내용	장애인체육동아리지원
사업기간	2024년01월01일 ~ 2028년12월31일
지원형태	민간보조
지원조건	도 장애인생활체육회에 등록된 동아리
시행주체	산청군

사업명	장애인생활체육대회
사업내용	생활체육대회
사업기간	2024년01월01일 ~ 2028년12월31일
지원형태	민간보조
지원조건	시군별 장애인인솔 지정단체에 명단 제출된 장애인 및 비장애인
시행주체	경남지체장애인협회 산청군지회

사업명	래프팅사업 활성화
사업내용	래프팅타운 시설물 정비 1식
사업기간	2024년01월01일 ~ 2028년12월31일
지원형태	직접수행
지원조건	군비 100%
시행주체	산청군

사업명	경남도민체육대회 참가
사업내용	도민체육대회 선수 및 임원 숙소, 식비, 종목별 경비지원
사업기간	2024년01월01일 ~ 2028년12월31일
지원형태	민간보조
지원조건	해당없음
시행주체	산청군

사업명	경상남도생활체육대축전 참가
사업내용	경남도 생활체육대축전 참가 지원
사업기간	2024년01월01일 ~ 2028년12월31일
지원형태	민간보조
지원조건	군비 100%
시행주체	산청군

사업명	군민체육대회 개최 지원
사업내용	- 군민의 날 체육행사, 군민체육대회 개최 지원
사업기간	2024년01월01일 ~ 2028년12월31일
지원형태	기타
지원조건	군비 100%
시행주체	산청군

사업명	생활체육대회 육성
사업내용	체육대회 개최 시 예산 지원
사업기간	2024년01월01일 ~ 2028년12월31일
지원형태	민간보조
지원조건	해당없음
시행주체	산청군

사업명	전국 및 도단위 행사
사업내용	- 경상남도지사배 참가 지원 - 종목별 전국 및 도단위체육대회 참가 - 생활체육회 육성지원
사업기간	2024년01월01일 ~ 2028년12월31일
지원형태	민간보조
지원조건	해당없음
시행주체	산청군

사업명	생활체육 교실 운영
사업내용	생활체육교실 운영
사업기간	2024년01월01일 ~ 2028년12월31일
지원형태	민간보조
지원조건	도비 30%, 군비 70%
시행주체	산청군

사업명	생활체육 프로그램 운영
사업내용	생활체육프로그램 운영
사업기간	2024년01월01일 ~ 2028년12월31일
지원형태	민간보조
지원조건	도비 30%, 군비 70%
시행주체	산청군

사업명	체육우수선수육성지원
사업내용	체육우수선수 육성 지원
사업기간	2024년01월01일 ~ 2028년12월31일
지원형태	민간보조
지원조건	군비 100%
시행주체	산청군

사업명	학교생활체육시설 사용
사업내용	학교생활체육시설 사용
사업기간	2024년01월01일 ~ 2028년12월31일
지원형태	민간보조
지원조건	군비 100%
시행주체	산청군

사업명	학교체육 육성 지원
사업내용	도민체육대회 참가학교 지속훈련 지원 1식, 꿈나무 육성지원 경비 1식 팀창단학교 훈련 및 출전보조 1식, 도민체육대회 종목별 고등부 선발대회 지원 1식
사업기간	2024년01월01일 ~ 2028년12월31일
지원형태	민간보조
지원조건	군비 100%
시행주체	산청군

사업명	학교연계형 공공스포츠클럽 육성지원
사업내용	취미반, 심화반, 전문반, 생활축구반 육성을 통한 생활체육의 저변확대 및 산청축구의 재도약
사업기간	2024년01월01일 ~ 2028년12월31일
지원형태	민간보조
지원조건	군비100%
시행주체	산청군

사업명	전지훈련팀유치
사업내용	전지훈련팀 유치
사업기간	2024년01월01일 ~ 2028년12월31일
지원형태	민간보조
지원조건	군비 100%
시행주체	산청군

사업명	대회 개최 지원
사업내용	각 종목별 대회 개최 지원
사업기간	2024년01월01일 ~ 2028년12월31일
지원형태	직접수행
지원조건	군비 100%
시행주체	산청군

사업명	소규모 체육행사 지원
사업내용	읍면 체육행사 지원
사업기간	2024년01월01일 ~ 2028년12월31일
지원형태	직접수행
지원조건	군비 100%
시행주체	산청군

사업명	산청군수배 전국유소년 축구대회 개최
사업내용	산청군수배 전국유소년 축구대회 개최 지원
사업기간	2024년01월01일 ~ 2028년12월31일
지원형태	민간보조
지원조건	해당없음
시행주체	산청군

사업명	체육인 화합행사
사업내용	체육인 화합 행사
사업기간	2024년01월01일 ~ 2028년12월31일
지원형태	민간보조
지원조건	해당없음
시행주체	산청군

사업명	산청군청탁구단 운영지원
사업내용	산청군청탁구단 운영
사업기간	2024년01월01일 ~ 2028년12월31일
지원형태	직접수행
지원조건	3년간 도비 150,000천원 지원 등
시행주체	산청군

사업명	생초 축구센터 건립사업
사업내용	전지훈련팀 방문시 부족한 숙소문제를 해결하여 전지훈련팀 방문 확대에 기여
사업기간	2024년01월01일 ~ 2026년12월31일
지원형태	직접수행
지원조건	지방소멸대응기금 14%, 군비 86%
시행주체	산청군

단위사업

공공체육시설관리

□ 목적 및 주요내용

○ 목적

균형적인 체육시설 확충

○ 주요내용

군민의 다양한 요구에 부응하는 시설 확충사업
쾌적한 경기장 환경 조성

□ 관련 예산사업 내역

(단위:개, 백만원)

사업명	회계구분	'22결산	'23예산	'24예산	비고 (세부사업수)
공공체육시설관리	일반회계	1,691	2,610	2,783	2
공공체육시설운영		428	477	511	
소규모 체육시설확충		1,263	2,133	2,272	

□ 관련 예산사업 개요

사업명	공공체육시설운영
사업내용	체육시설운영 및 관리. 수영장, 에어로빅장 등
사업기간	2024년01월01일 ~ 2028년12월31일
지원형태	직접수행
지원조건	군비 100 %
시행주체	산청군

사업명	소규모 체육시설확충
사업내용	체육시설보수(35개소), 야외운동기구 보급사업, 전천후 게이트볼장 실링팬 보급사업 등
사업기간	2024년01월01일 ~ 2028년12월31일
지원형태	직접수행
지원조건	군비 100 %
시행주체	산청군

단위사업

공공체육시설 활성화

□ 목적 및 주요내용

○ 목적

균형적인 체육시설 확충 및 공공체육시설 활성화

○ 주요내용

군민의 다양한 요구에 부응하는 시설 확충사업
쾌적한 경기장 환경 조성

□ 관련 예산사업 내역

(단위:개, 백만원)

사업명	회계구분	'22결산	'23예산	'24예산	비고 (세부사업수)
공공체육시설 활성화	일반회계	0	0	750	2
장승배기 생태공원 체육 시설 정비사업(전환사업)		0	0	450	
금서면 자혜 파크골프장 조성사업		0	0	300	

□ 관련 예산사업 개요

사업명	장승배기 생태공원 체육시설 정비사업(전환사업)
사업내용	체육시설 정비 1식
사업기간	2024년01월01일 ~ 2028년12월31일
지원형태	직접수행
지원조건	도비 30%, 군비 70%
시행주체	산청군

사업명	금서면 자혜 파크골프장 조성사업
사업내용	파크골프장 18홀규모, A=11,850㎡
사업기간	2024년01월01일 ~ 2024년12월31일
지원형태	직접수행
지원조건	군비 100%
시행주체	산청군

사업명	산엔청 파크골프장 조성사업
사업내용	파크골프장 36홀 조성
사업기간	2024년01월01일 ~ 2025년12월31일
지원형태	직접수행
지원조건	도비 24%, 군비 76%
시행주체	산청군수

사업명	오부 가마실권역 축구장 조성사업
사업내용	축구장조성 A=19,865㎡
사업기간	2024년01월01일 ~ 2025년12월31일
지원형태	직접수행
지원조건	도비 19%, 군비 81%
시행주체	산청군

관 광 진 흥 과

전략목표	관광정책 기반 구축으로 관광산업 육성·지원 새로운 관광패턴 적극 대응 및 관광객 유치 체류형 관광 기반시설 확충 관광시설물 체계적인 관리 및 관광 편의
[소관부서]	관광진흥과

1. 기본방향

새롭게 도약하는 관광도시 산청

< 정책사업목표 현황 >

(단위:개, 백만원)

정책사업목표	성과 지표수	단위 사업수	예산액
- 과 조직구성원 업무 분위기 활성화	1	1	3
- 관광정책 기반구축으로 관광산업 육성지원	2	1	915
- 새로운 관광패턴 적극 대응 및 차별화된 관광 홍보	1	1	1,315
- 체류형 관광 기반 시설 확충	3	3	8,222
- 관광시설물 체계적인 관리 및 관광 편의 제고	1	1	3,891

2. 조직 및 인력현황

(단위 : 명)

부서명	정원				현원	계단위 직제명
	계	4급이상	5급	6급이하		
계	15	0	1	14	15	
관광진흥과	15	0	1	14	15	관광기획, 관광마케팅, 관광개발, 관광시설

3. 예산현황

(단위 : 백만원, %)

구 분	예산요구액		전년도예산액		비교증감	
	예산액	구성비	예산액	구성비	증감액	증감률
계	14,370	100.00 %	9,856	100.00 %	4,515	45.81%
정 책 사 업	14,347	99.83 %	9,832	99.76 %	4,515	45.92%
행 정 운 영 경 비	24	0.17 %	24	0.24 %	0	0.00%
인 력 운 영 비	0	0.00 %	0	0.00 %	0	0.00%
기 본 경 비	24	0.17 %	24	0.24 %	0	0.00%
재 무 활 동	0	0.00 %	0	0.00 %	0	0.00%

정책사업목표

-과 조직구성원 업무 분위기 활성화

(1) 주요내용

- 부서내 업무 분위기 활성화
 - 예산집행실적, 운영회수

(2) 성과지표 및 목표치 설정

< 성과지표별 목표치 설정 >

성과지표(단위)	지표 유형	가중치	실적 및 목표치					측정산식 또는 측정방법	자료수집 방법/출처	
			구분	22	23	24	25			26
업무분위기 활성화(%)	일반	1.0	목표	12	12	90%	90%	90%	(예산집행액 / 예산현액)*100	예산집행율 / e호조시스템
			실적	12	12					

< 성과지표별 목표치 설정 근거 >

- 업무분위기 활성화
 - 유보액 10%를 제외한 전액 집행

(1) 주요내용

지속가능한 관광정책 추진 체계 구축
 축제콘텐츠 개발로 특색있는 명품 관광 축제 육성
 지역성장을 견인하는 다양한 관광산업 육성 및 지원

(2) 성과지표 및 목표치 설정

< 성과지표별 목표치 설정 >

성과지표(단위)	지표 유형	가중치	실적 및 목표치					측정산식 또는 측정방법	자료수집 방법/출처	
			구분	22	23	24	25			26
축제방문객(%)	핵심	10	목표	100	120	110	110	110	(당해연도방문객수 / 전년도방문객수)* 100	통계/유동 인구시스템
			실적	100	120					
관광신규사업발굴(건)	핵심	10	목표	1	1	1	1	1	관광신규사업 발굴 건수	계획서
			실적	1	1					

< 성과지표별 목표치 설정 근거 >

- 축제방문객
 - 전년도대비 10%상향
- 관광신규사업발굴
 - 신규사업발굴

정책사업목표

- 새로운 관광패턴 적극 대응 및 차별화된 관광 홍보

(1) 주요내용

- 차별화된 관광 홍보 마케팅 추진
- 국내외 관광객 적극 유치를 위한 전략적 지원사업 추진

(2) 성과지표 및 목표치 설정

< 성과지표별 목표치 설정 >

성과지표(단위)	지표 유형	가중치	실적 및 목표치					측정산식 또는 측정방법	자료수집 방법/출처	
			구분	22	23	24	25			26
관광마케팅 실시(건)	일반	1	목표	113	116	120	123	126	관광패 투어, 관광 홍보박람회, 홍보 행사, 광고실적	결과보고 및 사업집행 실적자료
			실적	113	116					

< 성과지표별 목표치 설정 근거 >

○ 관광마케팅 실시

- 전년도 대비 3% 상향 설정

(1) 주요내용

- 기존 관광시설 활성화 사업 추진
 1. 대원사 계곡길 연장사업 : 3,000백만원, 생태탐방로 조성 L=1.5km
- 특색있는 신규관광자원 개발
 1. 남사에담촌 인프라 구축사업 : 마을 순환도로 확포장, 한옥테마공원 조성, 산책로 조성
 2. 황매산 관광벨트 인프라 구축사업 : 보도 육교 설치(L=161m)
 3. 백두대간 V-힐링 스타트업로드 조성사업 : 밤머리재 명품 단풍길 조성, 백두대간 V-힐링 스타트업센터조성, 자전거도로 노선 확충 및 휴게시설 조성

(2) 성과지표 및 목표치 설정

< 성과지표별 목표치 설정 >

성과지표(단위)	지표 유형	가중치	실적 및 목표치					측정산식 또는 측정방법	자료수집 방법/출처	
			구분	22	23	24	25			26
문화관광자원 발굴(%)	일반	0.3	목표	100	100	100	100	100	국,도비 확보 신규사업 발굴 1년 2건을 기준으로 확보 실적에 대한 백분율 환산	결과보고서
			실적	100	100					
관광자원개발사업 추진(%)	핵심	0.5	목표	100	100	100	100	100	[완공사업량(계속사업 경우 사업진행량)]/총사업량 x 100	사업집행 실적 보고서
			실적	100	100					
공동연계 관광자원개발사업 추진(%)	핵심	0.2	목표	100	100	100	100	100	(완공사업량/총사업량) x 100	사업집행 실적 보고서
			실적	100	100					

< 성과지표별 목표치 설정 근거 >

- 문화관광자원 발굴
 - 연간 국도비 확보 신규사업 2건 발굴 및 예산 확보를 기준
- 관광자원개발사업 추진
 - 당해연도 사업의 총사업량을 기준(계속사업의 경우 차수별 총사업량을 기준)
- 공동연계 관광자원개발사업 추진
 - 지리산권관광개발조합의 당해연도 사업의 총사업량을 기준(계속사업의 경우차수별 총사업량을 기준)

정책사업목표

- 관광시설물 체계적인 관리 및 관광 편의 제고

(1) 주요내용

- 중산관광지 시설물 운영활성화 및 유지 관리
- 생초국제조각공원 시설 확충 및 시설물 정비
- 황매산 미리내파크 및 남사예담촌 시설물 유지 관리
- 노후 관광시설물 개보수 및 유지 관리

(2) 성과지표 및 목표치 설정

< 성과지표별 목표치 설정 >

성과지표(단위)	지표 유형	가중치	실적 및 목표치					측정산식 또는 측정방법	자료수집 방법/출처	
			구분	22	23	24	25			26
관광시설 확충 및 관리(%)	핵심	1	목표	100	100	100	100	100	(완공사업량 / 총사업량)×100	사업집행 실적 보고서
			실적	100	100					

< 성과지표별 목표치 설정 근거 >

- 관광시설 확충 및 관리
 - 당해연도 사업의 총사업량을 기준

정책사업목표별 성과지표 현황

부서별	정책사업목표명	성과지표명(단위)	24년 목표치	지표종류		예산액 (백만원)
				정량/ 정성	성격	
총 계						14,347
관광진흥과	-과 조직구성원 업무 분위기 활성화	업무분위기 활성화(%)	90%	정량	결과	3
	-관광정책 기반구축으로 관광산업 육성지원	축제방문객(%)	110	정성	결과	915
		관광신규사업발굴(건)	1	정성	결과	
	- 새로운 관광패턴 적극 대응 및 차별화된 관광 홍보	관광마케팅 실시(건)	120	정량	산출	1,315
	- 체류형 관광 기반 시설 확충	문화관광자원 발굴(%)	100	정량	산출	8,222
		관광자원개발사업 추진(%)	100	정량	산출	
		공동연계 관광자원개발사업 추진(%)	100	정량	산출	
- 관광시설물 체계적인 관리 및 관광 편의 제고	관광시설 확충 및 관리(%)	100	정량	산출	3,891	

단위사업

부서조직운영

□ 목적 및 주요내용

○ 목적

과 조직구성원 업무 분위기 활성화

○ 주요내용

친절하고 공정한 업무처리를 위한 조직분위기 조성
정보공유를 통한 원활한 업무처리

□ 관련 예산사업 내역

(단위:개, 백만원)

사업명	회계구분	'22결산	'23예산	'24예산	비고 (세부사업수)
부서조직운영	일반회계	3	3	3	1
인력운영경비		3	3	3	

□ 관련 예산사업 개요

사업명	인력운영경비
사업내용	관광진흥과 운영
사업기간	2024년01월01일 ~ 2028년12월31일
지원형태	직접수행
지원조건	군비 100%
시행주체	산청군

□ 목적 및 주요내용

○ 목적

- 지속가능한 관광정책 추진 체계구축
- 축제콘텐츠 개발로 특색있는 명품 관광 축제 육성
- 지역성장을 견인하는 다양한 관광산업육성 및 지원

○ 주요내용

- 산청황매산철쭉제 콘텐츠 개발 및 전국 봄꽃 축제 육성
- 01산청 빛나는 여름밤 페스티벌 추진으로 이색 야간축제 육성
- 신규공모사업 적극 추진
- 남사예담촌 관광활성화 지원사업 추진
- 문화관광해설사 역량강화로 관광안내 서비스 품격 향상

□ 관련 예산사업 내역

(단위:개, 백만원)

사업명	회계구분	'22결산	'23예산	'24예산	비고 (세부사업수)
새로운 관광도시 기획	일반회계	393	740	905	8
새로운 관광도시 기획		25	43	43	
관광사업기반구축		0	20	11	
문화관광해설사육성(문화관광 해설사 활동 지원)(전환사업)		168	175	172	
문화관광해설사 능력개발지원		51	66	62	
산청 황매산철쭉제		139	185	222	
생초국제조각공원 꽃잔디축제		10	45	54	
01산청 빛나는 여름밤 페스티벌		0	170	283	
남사예담촌 관광활성화 지원사업		0	35	58	

□ 관련 예산사업 개요

사업명	새로운 관광도시 기획
사업내용	관광도시 산청 활성화 도모
사업기간	2024년01월01일 ~ 2028년12월31일
지원형태	직접수행
지원조건	군비 100%
시행주체	산청군

사업명	관광사업기반구축
사업내용	협의체 및 자원위원 구성, 자문회의
사업기간	2024년01월01일 ~ 2028년12월31일
지원형태	직접수행
지원조건	군비100%
시행주체	산청군

사업명	문화관광해설사 육성(문화관광해설사 활동 지원)(전환사업)
사업내용	근무환경개선비, 기타 운영비, 해설 활동비 등 문화관광해설사 활동 지원
사업기간	2024년01월01일 ~ 2028년12월31일
지원형태	직접수행
지원조건	산청군 관내 해설사활동을 하는 자에게 지원
시행주체	산청군

사업명	문화관광해설사 능력개발지원
사업내용	운영용품 구입, 문화탐방 답사연수, 보수교육 및 워크숍 등 참석, 현지교통비, 신규양성 교육비 및 교통비 등 지원
사업기간	2024년01월01일 ~ 2028년12월31일
지원형태	직접수행
지원조건	산청군 관내 해설사활동을 하는 자에게 지원(군비 100 %)
시행주체	산청군

사업명	산청황매산철쭉제
사업내용	철쭉제례, 철쭉탐방 및 산행, 등반행사, 전시행사, 목공 및 목재 체험 행사, 산악안전사고 예방교실, 산상 음악회, 농특산물판매장 및 향토음식점 운영
사업기간	2024년01월01일 ~ 2028년12월31일
지원형태	민간보조
지원조건	군비 100%
시행주체	산청군/산청황매산철쭉제위원회

사업명	생초국제조각공원 꽃잔디 축제
사업내용	농특산물판매장 운영, 체험행사 등
사업기간	2024년01월01일 ~ 2028년12월31일
지원형태	직접수행
지원조건	군비 100%
시행주체	산청군

사업명	ON산청 빛나는 여름밤 페스티벌
사업내용	ON산청 빛나는 여름밤 페스티벌 1식 - 행사기간 : 7월 말 2달 - 행사내용 : 개막식 등 무대공연, 야간경관 조명, 이색 포토존, 감성 플리마켓, 푸드트럭존, 체험 등
사업기간	2024년01월01일 ~ 2028년12월31일
지원형태	민간보조
지원조건	ON산청 빛나는 여름밤 페스티벌 1식 추진
시행주체	산청군

사업명	남사에담촌 관광활성화 지원사업
사업내용	도보투어, 전통문화체험프로그램 운영
사업기간	2024년01월01일 ~ 2028년12월31일
지원형태	직접수행
지원조건	군비 100%
시행주체	산청군

단위사업

관광홍보활동의 전략적 추진

□ 목적 및 주요내용

○ 목적

- 새로운 관광패턴 적극 대응 및 차별화된 관광 홍보
 - 차별화된 관광 홍보 마케팅 추진
 - 국내외 관광객 적극 유치를 위한 전략적 지원사업 추진

○ 주요내용

- 차별화된 홍보 마케팅 추진
 - ▷ 화제성 높은 방송 프로그램 활용 찾고 싶은 관광 산청 홍보
 - ▷ 여행정보 획득 비중이 높아진 온라인 채널을 통한 산청 관광 홍보 강화
 - ▷ 산청 관광캐릭터를 활용한 콘텐츠 등 제작·홍보로 관광객의 관심도 제고 및 관광 산청 홍보
 - ▷ 변화된 여행패턴에 맞추어 인근 광역시 관광객 유치를 위한 광역 홍보 확대
 - ▷ 관광 박람회, 팸투어 등 엑스포 연계 홍보
- 국내외 관광객 적극 유치를 위한 전략적 지원사업 추진
 - ▷ 단체 관광객 유치 인센티브 지원사업 확대
 - ▷ 경남에서 한 달 여행하기 사업과 연계한 자체 사업 추진으로 지역 내 관광지원 바이럴 마케팅 강화
 - ▷ 관광객 맞춤형 관광안내 정보 제공 및 다양한 홍보물 제작

□ 관련 예산사업 내역

(단위:개, 백만원)

사업명	회계구분	'22결산	'23예산	'24예산	비고 (세부사업수)
관광홍보활동의 전략적 추진	일반회계	902	1,179	1,285	8
산청이미지 UP 집중홍보		572	812	853	
관광홍보물 제작 배부		83	87	113	
관광마케팅 활성화		74	36	36	
관광안내체계 구축지원		65	52	80	
단체관광객 유치 인센티브		26	30	35	
관광팸투어 운영		18	40	51	
관광홍보박람회 참가		64	78	74	
경남에서 한 달 여행하기		0	44	44	

□ 관련 예산사업 개요

사업명	산청이미지 UP 집중홍보
사업내용	대형전광판, 다중이용시설 등 광고 및 각종 홍보수단을 통한 산청관광 홍보
사업기간	2024년01월01일 ~ 2028년12월31일
지원형태	직접수행
지원조건	군비 100 %
시행주체	산청군

사업명	관광홍보물 제작 배부
사업내용	관광홍보물 , 관광홍보달력 , 관광기념품 등 제작
사업기간	2024년01월01일 ~ 2028년12월31일
지원형태	직접수행
지원조건	군비100 %
시행주체	산청군

사업명	관광마케팅 활성화
사업내용	관광홍보행사 개최 및 참가 등, 외국인방문객행사 통역 지원, 산청관광상품전시판매장 운영
사업기간	2024년01월01일 ~ 2028년12월31일
지원형태	직접수행
지원조건	군비 100 %
시행주체	산청군

사업명	관광안내체계 구축지원
사업내용	관내 주요관광지 등 관광안내표지판 및 야립광고탑 정비
사업기간	2024년01월01일 ~ 2028년12월31일
지원형태	자치단체보조
지원조건	군비 100%
시행주체	산청군

사업명	단체관광객 유치 인센티브
사업내용	국내외 단체관광객 유치 여행사 인센티브 지원
사업기간	2024년01월01일 ~ 2028년12월31일
지원형태	기타
지원조건	-지원대상 : 여행업 등록을 필한 여행업체(관광진흥법 제3조 및 제4조)
시행주체	산청군

사업명	관광팸투어 운영
사업내용	여행 관계자 등 참여 주요 관광명소 등 답사 및 체험, 농특산품 홍보, 여행상품 개발 협의 등
사업기간	2024년01월01일 ~ 2028년12월31일
지원형태	직접수행
지원조건	군비 100%
시행주체	산청군

사업명	관광홍보박람회 참가
사업내용	박람회 홍보관 설치 및 농특산품, 기념품 전시 홍보, 체험 실시우수 문화관광자원 및 축제 등 주요행사 홍보
사업기간	2024년01월01일 ~ 2028년12월31일
지원형태	직접수행
지원조건	군비 100%
시행주체	산청군

사업명	경남에서 한 달 여행하기
사업내용	- 숙박비 5만원 이내/1일(팀당) 지원 - 체험비 1인당 5~8만원 지원
사업기간	2024년01월01일 ~ 2028년12월31일
지원형태	민간보조
지원조건	공고일 기준 경남지역 외 거주자(만19세 이상)이며, 산청군 여행에 대한 의지가 크고, 개인의 공개된 SNS 등을 통해 지역 관광자원을 불특정다수에게 홍보가 가능한 자
시행주체	산청군

단위사업

문화관광자원개발사업

□ 목적 및 주요내용

○ 목적

- 관광지 및 관광시설물 유지관리를 통한 관광활성화
- 관광자원개발사업 추진으로 관광객 유치 기여

○ 주요내용

- 남사예담촌 인프라 구축사업
- 황매산 관광객 편의안전시설 조성사업
- 대원사 계곡길 연장사업
- 백두대간 V-힐링 스타트업로드 조성사업

□ 관련 예산사업 내역

(단위:개, 백만원)

사업명	회계구분	'22결산	'23예산	'24예산	비고 (세부사업수)
문화관광자원개발사업	일반회계	187	2,186	8,024	7
관광개발사업운영		10	15	16	
관광자원개발 신규사업		45	229	30	
관광자원개발 시설개선사업		83	500	800	
황매산 관광객 편의안전시설 조성사업		49	741	1,976	
백두대간 V-힐링 스타트업로드 조성사업		0	0	1,000	
남사예담촌 인프라 구축사업		0	401	3,100	
대원사 계곡길 연장사업 (전환사업)		0	300	1,101	

□ 관련 예산사업 개요

사업명	관광개발사업운영
사업내용	품셈 및 물가 정보 등 도서 구입 1식 건설품셈 및 물가정보지 등 도서, 사무용품 구입 1식 국도비 공모사업 인채비 1식 급량비(관광개발업무추진) 1식 관광개발사업 운영비(전기, 통신 등) 1식 관광개발업무추진 국내여비 1식
사업기간	2024년01월01일 ~ 2028년12월31일
지원형태	직접수행
지원조건	군비 100%
시행주체	산청군

사업명	관광자원개발 신규사업
사업내용	공모사업 신청 사업계획 작성 용역 1식 농지전용, 산지전용, 환경 및 재해영향평가, 문화재영향성 검토 등 사전행정절차 1식
사업기간	2024년01월01일 ~ 2028년12월31일
지원형태	직접수행
지원조건	군비 100%
시행주체	산청군

사업명	관광자원개발 시설개선사업
사업내용	대원사계곡길 편의시설(연결계단)보강공사 1식 자양보캠핑장~덕천강변간 산책로 연결공사 1식
사업기간	2024년01월01일 ~ 2028년12월31일
지원형태	직접수행
지원조건	관광개발사업장 개선 및 보완사업
시행주체	산청군

사업명	황매산 관광객 편의안전시설 조성사업
사업내용	인도교 설치 L=161m 연결데크로드 L=175m 전망정자 2개소 등
사업기간	2021년01월01일 ~ 2024년12월31일
지원형태	직접수행
지원조건	국비(균특) 100%
시행주체	산청군

사업명	백두대간 V-힐링 스타트업로드 조성사업
사업내용	○힐링스타트업센터 A=660㎡ ○밤머리재 명품로드 L=10km ○자전거도로 노선 확충 및 편의시설조성 L=35km
사업기간	2023년01월01일 ~ 2026년12월31일
지원형태	직접수행
지원조건	국비(균특) 50%, 지방비(도비 15%, 군비35%) 50%
시행주체	산청군

사업명	남사에담촌 인프라 구축사업
사업내용	○ 도로확포장 L=700m, B=8.0~10.0m ○ 공원조성A=3,000㎡ ○ 산책로(데크로드)조성 L=300m, B=2.0m ○ 다목적공간조성 1식
사업기간	2023년01월01일 ~ 2024년12월31일
지원형태	직접수행
지원조건	○ 국비 100%
시행주체	산청군

사업명	대원사 계곡길 연장사업(전환사업)
사업내용	○ 생태탐방로 조성 L=1.5km
사업기간	2023년01월01일 ~ 2025년12월31일
지원형태	직접수행
지원조건	○ 국비 100%
시행주체	산청군

단위사업

지리산권관광개발조합

□ 목적 및 주요내용

○ 목적

- 지리산권역을 중심으로 인접한 시군이 공동개발사업 추진
- 지리산과 연계한 관광자원 개발사업 추진으로 관광객 유치

○ 주요내용

- 지리산권의 우수한 관광자원을 활용한 연수 프로그램 운영
- 지리산권에 산재한 관광자원을 테마별로 연계하여 관광코스 홍보
- 지리산권의 시군의 대표적인 농특산품의 공동 마케팅 지원

□ 관련 예산사업 내역

(단위:개, 백만원)

사업명	회계구분	'22결산	'23예산	'24예산	비고 (세부사업수)
지리산권관광개발조합	일반회계	173	311	133	5
지리산권관광개발조합운영		62	217	44	
지리산권연계관광상품개발		8	8	25	
지리산권 관광정보화 사업		14	14	18	
지리산권관광상품홍보		30	30	30	
종합기획 및 현안사업 관리		59	42	16	

□ 관련 예산사업 개요

사업명	지리산권관광개발조합운영
사업내용	지리산권 관광개발 조합 운영비 부담금 지원
사업기간	2024년01월01일 ~ 2028년12월31일
지원형태	직접수행
지원조건	군비 100%
시행주체	지리산권관광개발조합

사업명	지리산권연계관광상품개발
사업내용	지리산권 둘레길, 맛집 등 구획별, 테마별 관광컨텐츠 개발, 지리산권 여행상품 발굴 개발 및 지역 관광 상품 판매촉진
사업기간	2024년01월01일 ~ 2028년12월31일
지원형태	직접수행
지원조건	군비 100%
시행주체	지리산권관광개발조합

사업명	지리산권 관광정보화 사업
사업내용	둘레보고 홈페이지 IDC센터 서버 임대 및 유지보수, 둘레보고 홈페이지 및 모바일웹 유지보수
사업기간	2024년01월01일 ~ 2028년12월31일
지원형태	직접수행
지원조건	군비 100%
시행주체	지리산권관광개발조합

사업명	지리산권관광상품홍보
사업내용	지리산권 홍보 물품 제작 1식, 지리산권 관광상품 홍보광고 1식 지리산권 홍보 영상 제작 1식, 지리산권 여행사 팸투어 운영 1식 국내외 관광박람회 참가 홍보부스 운영 1식
사업기간	2024년01월01일 ~ 2028년12월31일
지원형태	직접수행
지원조건	군비 100%
시행주체	지리산권관광개발조합

사업명	지리산권 농특산물 공동마케팅 지원
사업내용	지리산권 대표 농특산물 7품7미 홍보 및 육성지원, 농특산물 공동 마케팅 판로 개척을 통한 주민 소득 기반 마련
사업기간	2024년01월01일 ~ 2028년12월31일
지원형태	직접수행
지원조건	군비 100%
시행주체	지리산권관광개발조합

사업명	종합기획 및 현안사업 관리
사업내용	-2023년 국가예산 확보대응 연구용역비, 특별지방자치단체 정책관련 홍보비 -정책토론회, 주민 공청회 개최 등
사업기간	2024년01월01일 ~ 2028년12월31일
지원형태	직접수행
지원조건	-군비 100%
시행주체	지리산권관광개발조합

단위사업

관광시설 확충 및 관리

□ 목적 및 주요내용

○ 목적

- 다양한 관광시설의 원활한 관리를 통한 관광객의 제공

○ 주요내용

- 중산관광지 시설물 운영활성화 및 유지 관리
- 생초국제조각공원 시설 확충 및 시설물 정비
- 황매산 미리내파크 및 남사예담촌 시설물 유지 관리
- 노후 관광시설물 개보수 및 유지 관리

□ 관련 예산사업 내역

(단위:개, 백만원)

사업명	회계구분	'22결산	'23예산	'24예산	비고 (세부사업수)
관광시설 확충 및 관리	일반회계	1,286	1,326	3,891	4
관광시설운영		79	200	412	
관광지 기반시설관리 운영		727	788	1,526	
중산관광지 활성화		480	338	954	
경호강 야간경관조명 설치사업(전환사업)		0	0	1,000	

□ 관련 예산사업 개요

사업명	관광시설운영
사업내용	황매산미리내파크, 장승배기생태공원, 모례송림공원, 생초늘비물고기공원, 남사예담촌 관리
사업기간	2024년01월01일 ~ 2028년12월31일
지원형태	직접수행
지원조건	군비 100 %
시행주체	산청군

사업명	관광지 기반시설관리 운영
사업내용	황매산미리내파크, 관리위탁 캠핑장, 남사예담촌, 생초국제조각공원 등 관내 관광시설에 대한 유지관리
사업기간	2024년01월01일 ~ 2028년12월31일
지원형태	직접수행
지원조건	군비 100 %
시행주체	산청군

사업명	중산관광지 활성화
사업내용	중산관광지 시설물 관리, 조경수목 관리 및 환경정비 등
사업기간	2024년01월01일 ~ 2028년12월31일
지원형태	직접수행
지원조건	군비 100%
시행주체	산청군

사업명	경호강 야간경관조명 설치사업(전환사업)
사업내용	경호교: 380백만원(라인등 및 열주등 설치) 경호1교: 350백만원(라인등 및 스텝등 설치) 산청IC사거리 ~ 강변삼거리: 70백만원(열주등 및 포인트 조명) 경호교~경호1교: 200백만원(열주등 및 포인트 조명)
사업기간	2024년01월01일 ~ 2024년12월31일
지원형태	직접수행
지원조건	도비 65%, 군비 35%
시행주체	산청군

산림복지과

전략목표	자연과 사람이 함께하는 생태녹지공간 조성
[소관부서]	산림녹지과

1. 기본방향

자연과 사람이 공존하면서 산림의 공익적 기능을 향상하고 임가소득창출 및 산림휴양문화공간을 조성하고자 함

< 정책사업목표 현황 >

(단위:개, 백만원)

정책사업목표	성과 지표수	단위 사업수	예산액
산림녹지과 행정조직운영	1	1	4
산림의 육성, 이용가치제고 및 산림의 공익적 기능강화	2	9	17,692
산림소득증진 및 녹색산청 조성	2	4	12,576

2. 조직 및 인력현황

(단위 : 명)

부서명	정원				현원	계단위 직제명
	계	4급이상	5급	6급이하		
계	21	0	1	20	19	
산림녹지과	21	0	1	20	19	산림행정담당, 산림보호담당, 산지관리담당, 산촌소득담당, 녹지조성담당

3. 예산현황

(단위 : 백만원, %)

구 분	예산요구액		전년도예산액		비교증감	
	예산액	구성비	예산액	구성비	증감액	증감률
계	30,303	100.00 %	26,235	100.00 %	4,068	15.51%
정책사업	30,272	99.90 %	26,204	99.88 %	4,068	15.53%
행정운영경비	31	0.10 %	31	0.12 %	0	0.00%
인력운영비	0	0.00 %	0	0.00 %	0	0.00%
기본경비	31	0.10 %	31	0.12 %	0	0.00%
재무활동	0	0.00 %	0	0.00 %	0	0.00%

(1) 주요내용

0. 부서조직운영

(2) 성과지표 및 목표치 설정

< 성과지표별 목표치 설정 >

성과지표(단위)	지표 유형	가중치	실적 및 목표치					측정산식 또는 측정방법	자료수집 방법/출처	
			구분	22	23	24	25			26
업무분위기 활성화 (집행율)(%)	핵심	100	목표	0	0	90	0	0	(집행금액 / 예산)*100	차세대 지방재정
			실적	0	0					

< 성과지표별 목표치 설정 근거 >

○ 업무분위기 활성화(집행율)

- 예산 집행율(%)

(1) 주요내용

- 0. 조림사업
- 0. 산불방지
- 0. 산림병해충
- 0. 백두대간보호사업
- 0. 숲가꾸기사업지원
- 0. 임도시설
- 0. 산림자원보존관리
- 0. 목재이용지원

(2) 성과지표 및 목표치 설정

< 성과지표별 목표치 설정 >

성과지표(단위)	지표 유형	가중치	실적 및 목표치					측정산식 또는 측정방법	자료수집 방법/출처	
			구분	22	23	24	25			26
예산집행실적(%)	핵심	80	목표	95	95	95	0	0	(집행금액/예산) *100	e호조
			실적	0	0					
산림일자리 창출 수(명)	일반	20	목표	250	250	0	0	0	일자리 창출 수	공문
			실적	0	0					

< 성과지표별 목표치 설정 근거 >

- 예산집행실적
 - 예산집행실적
- 산림일자리 창출 수
 - 일자리창출

(1) 주요내용

- 0. 임산물 소득지원
- 0. 임산물 유통지원
- 0. 녹지네트워크구축
- 0. 산림휴양문화공간조성

(2) 성과지표 및 목표치 설정

< 성과지표별 목표치 설정 >

성과지표(단위)	지표 유형	가중치	실적 및 목표치					측정산식 또는 측정방법	자료수집 방법/출처	
			구분	22	23	24	25			26
예산집행실적(%)	핵심	80	목표	85	85	85	0	0	(집행금액/예산)*100	e호조
			실적	0	0					
산림소득증진 사업 추진 실적(%)	일반	20	목표	90	90	0	0	0	(집행금액/예산)*100	e호조
			실적	0	0					

< 성과지표별 목표치 설정 근거 >

- 예산집행실적
 - 예산집행실적
- 산림소득증진 사업 추진실적
 - 산림소득증진 사업 추진실적

정책사업목표별 성과지표 현황

부서별	정책사업목표명	성과지표명(단위)	24년 목표치	지표종류		예산액 (백만원)
				정량/ 정성	성격	
총 계						30,272
산림녹지과	산림녹지과 행정조직운영	업무분위기 활성화 (집행율)(%)	90	정량	결과	4
		예산집행실적(%)	95	정량	결과	17,692
	산림의 육성, 이용 가치 제고 및 산림의 공익적 기능강화	산림일자리 창출 수(명)	0	정량	결과	
		예산집행실적(%)	85	정량	결과	12,576
	산림소득증진 및 녹색산청 조성	산림소득증진 사업 추진 실적(%)	0	정량	결과	

단위사업

부서조직운영

□ 목적 및 주요내용

○ 목적

효율적인행정조직운영

○ 주요내용

산림복지 사무관리 및 공공운영비지급등

□ 관련 예산사업 내역

(단위:개, 백만원)

사업명	회계구분	'22결산	'23예산	'24예산	비고 (세부사업수)
부서조직운영	일반회계	3	4	4	1
인력운영경비		3	4	4	

□ 관련 예산사업 개요

사업명	인력운영경비
사업내용	부서운영업무추진비
사업기간	2024년01월01일 ~ 2028년12월31일
지원형태	직접수행
지원조건	군비 100%
시행주체	산청군

단위사업

산림행정 지원

□ 목적 및 주요내용

○ 목적

황매산 관리, 조림 등 산림행정 사업 지원

○ 주요내용

- 0. 황매산주변정비사업
- 0. 보호수 및 노거수, 마을숲 관리
- 0. 웅석봉군립공원 관리
- 0. 식목일행사추진

□ 관련 예산사업 내역

(단위:개, 백만원)

사업명	회계구분	'22결산	'23예산	'24예산	비고 (세부사업수)
산림행정 지원	일반회계	911	1,176	1,269	7
산림행정 지원		13	16	16	
보호수정비사업		22	60	60	
보호수 등 진단 및 처방		5	5	5	
노거수 정비사업		18	20	20	
황매산 주변정비사업		840	1,060	1,150	
부동산종합공부시스템 정비		11	12	15	
식목일행사추진		2	3	3	

□ 관련 예산사업 개요

사업명	산림행정 지원
사업내용	사무관리비, 여비, 업무추진비
사업기간	2024년01월01일 ~ 2028년12월31일
지원형태	직접수행
지원조건	군비 100 %
시행주체	산청군

사업명	보호수정비사업
사업내용	외과수술 및 주변정비
사업기간	2024년01월01일 ~ 2028년12월31일
지원형태	직접수행
지원조건	도비 30%, 군비 70%
시행주체	산청군

사업명	보호수 등 진단 및 처방
사업내용	보호수의 상태를 진단하고 그에 맞는 처방
사업기간	2024년01월01일 ~ 2028년12월31일
지원형태	직접수행
지원조건	진단 및 처방이 필요한 보호수
시행주체	산청군

사업명	노거수 정비사업
사업내용	전정, 생육환경개선, 주변정비, 약제 살포 등
사업기간	2024년01월01일 ~ 2028년12월31일
지원형태	직접수행
지원조건	수목정비가 필요한 노거수
시행주체	산청군

사업명	마을숲 정비사업
사업내용	간벌, 전정, 숲정리 등
사업기간	2024년01월01일 ~ 2027년12월31일
지원형태	직접수행
지원조건	미래 보존가치가 있고 정비가 필요한 마을숲의 우선순위에 따라 순차적 사업 시행
시행주체	산청군

사업명	황매산 주변정비사업
사업내용	황매산 덩굴제거 및 철쭉관리, 황매산 임도 정비, 황매산 등산로 및 데크 정비, 황매산 탐방로길 정비 등
사업기간	2024년01월01일 ~ 2028년12월31일
지원형태	직접수행
지원조건	군비 100%
시행주체	산청군

사업명	부동산종합공부시스템 정비
사업내용	산림청의 고시된 산지구동도 중 산청군 지역에 대한 부동산종합공부시스템 보전준보전산지 정비사항을 산림청 지침에 의해 부동산 종합 공부시스템에 변경, 해제절차에 따라 처리함으로써 명확한 산지구분으로 민원을 최소화하고 산지구분 정책을 투명하게 반영
사업기간	2023년01월01일 ~ 2028년12월31일
지원형태	직접수행
지원조건	군비100%
시행주체	산청군

사업명	식목일행사추진
사업내용	식목일 행사 운영
사업기간	2024년01월01일 ~ 2028년12월31일
지원형태	직접수행
지원조건	군비100%
시행주체	산청군

단위사업

조림사업

□ 목적 및 주요내용

○ 목적

목재자원확보 및 미세먼지 흡수원 확충을 위한 나무심기로 지속가능한 산림경영 기반 구축

○ 주요내용

- 0. 경제림조성
- 0. 큰나무공익조림
- 0. 산지재해방지조림
- 0. 미세먼지저감조림

□ 관련 예산사업 내역

(단위:개, 백만원)

사업명	회계구분	'22결산	'23예산	'24예산	비고 (세부사업수)
조림사업	일반회계	539	667	667	4
경제림조성		173	246	246	
큰나무공익조림		58	119	119	
산림재해방지조림		198	192	192	
미세먼지저감조림		110	110	110	

□ 관련 예산사업 개요

사업명	경제림조성
사업내용	목재생산조림, 바이오순환림조성, 특용자원조림, 유희토지조림
사업기간	2024년01월01일 ~ 2028년12월31일
지원형태	기타
지원조건	조림사업 신청자
시행주체	산청군산림조합

사업명	큰나무공익조림
사업내용	주요 도로변, 관광지 및 생활권 주변 등 경관조성을 위한 수종식재
사업기간	2024년01월01일 ~ 2028년12월31일
지원형태	기타
지원조건	조림사업 신청자
시행주체	산청군산림조합

사업명	산림재해방지조림
사업내용	산사태, 산불, 병해충 등 피해지에 대한 산림재해방지조림 조성
사업기간	2024년01월01일 ~ 2028년12월31일
지원형태	기타
지원조건	조림사업 신청자
시행주체	산청군산림조합

사업명	미세먼지저감조림
사업내용	미세먼지저감 조림
사업기간	2024년01월01일 ~ 2028년12월31일
지원형태	기타
지원조건	조림사업 신청자
시행주체	산청군산림조합

단위사업

숲가꾸기사업 지원

□ 목적 및 주요내용

○ 목적

산림의 경제적, 공익적, 환경적 가치를 증진하고 지속가능한 산림자원 육성

○ 주요내용

- 0. 큰나무가꾸기
- 0. 어린나무가꾸기
- 0. 조림지사후관리(풀베기 및 덩굴제거)
- 0. 미세먼지저감 숲가꾸기
- 0. 산불예방 숲가꾸기
- 0. 선도산림경영단지조성사업
- 0. 산림바이오매스 산물수집활용사업
- 0. 산림자원조사단 운영
- 0. 숲가꾸기패트를
- 0. 덩굴류제거

□ 관련 예산사업 내역

(단위:개, 백만원)

사업명	회계구분	'22결산	'23예산	'24예산	비고 (세부사업수)
숲가꾸기사업 지원	일반회계	4,886	5,872	5,884	6
정책숲가꾸기		2,473	3,293	3,367	
미세먼지저감 숲가꾸기		370	353	271	
선도산림경영단지조성사업		1,497	1,497	1,500	
공공산림가꾸기 (산림자원조사단)		21	50	49	
공공산림가꾸기 (숲가꾸기패트를)		205	301	300	
덩굴류제거단		320	380	396	

□ 관련 예산사업 개요

사업명	정책숲가꾸기
사업내용	큰나무가꾸기사업, 어린나무가꾸기사업, 덩굴제거사업, 조림지풀베기사업
사업기간	2024년01월01일 ~ 2028년12월31일
지원형태	기타
지원조건	정책숲가꾸기 신청자 및 사업 동의 산주
시행주체	산청군산림조합

사업명	미세먼지저감 숲가꾸기
사업내용	- 미세먼지의 흡수, 흡착, 침강을 최대화 할 수 있는 다층 혼효림 유도 - 침.활혼효림을 유도하고 미세먼지 흡착을 많이 하는 수종을 적극 존치
사업기간	2024년01월01일 ~ 2028년12월31일
지원형태	기타
지원조건	정책숲가꾸기 신청자 및 사업 동의 산주
시행주체	산청군산림조합

사업명	선도산림경영단지조성사업
사업내용	조림 310ha, 숲가꾸기 3,440ha, 임도 23km, 임목생산 46,200m ³ , 기타 소득사업 등
사업기간	2024년01월01일 ~ 2026년12월31일
지원형태	기타
지원조건	국비 70% 도비 9% 군비 21%
시행주체	산청군 산림조합

사업명	공공산림가꾸기(산림자원조사단)
사업내용	산림자원조사, 숲가꾸기 대상지 조사, 산림병해충 등 산림피해조사
사업기간	2024년01월01일 ~ 2028년12월31일
지원형태	직접수행
지원조건	국비 50% 도비 15% 군비 35%
시행주체	산청군

사업명	공공산림가꾸기(숲가꾸기패트롤)
사업내용	산림에서 발생하는 각종 산림피해(덩굴류, 병해충, 산림재해 등)에 신속 대응하고 국민 생활에 지장을 주는 현장 민원 처리 1. 주거지, 농경지 주변 등 생활권 주변 산림 피해목 제거 등 산림정비 2. 산림사업과 관련된 각종 현장 민원처리 3. 기타 도로변 등 위험목 제거
사업기간	2024년01월01일 ~ 2028년12월31일
지원형태	직접수행
지원조건	국비 50%, 도비 15%, 군비 35%
시행주체	산청군

사업명	덩굴류제거단
사업내용	덩굴류 제거사업 220ha
사업기간	2024년01월01일 ~ 2028년12월31일
지원형태	직접수행
지원조건	군비 100%
시행주체	산청군

단위사업

산불방지

□ 목적 및 주요내용

○ 목적

- 0. 산불진화대 및 산불감시원을 전 읍면에 배치하여 효과적인 산불예방활동 추진
- 0. 진화인력확보, 시설, 장비 등 확충으로 기계화진화시스템을 통한 초동 진화체계 구축

○ 주요내용

- 0. 산불전문예방진화대 및 산불감시원 사역
- 0. 산불진화장비 확충 및 유지관리
- 0. 산불예방 홍보물 제작 및 홍보활동 추진

□ 관련 예산사업 내역

(단위:개, 백만원)

사업명	회계구분	'22결산	'23예산	'24예산	비고 (세부사업수)
산불방지	일반회계	2,754	3,189	4,200	3
산불예방 및 진화활동		1,701	2,070	2,777	
산불전문예방진화대		864	930	1,203	
산불진화 부담금		189	189	220	

□ 관련 예산사업 개요

사업명	산불예방 및 진화활동
사업내용	인건비, 일반운영비, 여비, 재료비, 기타보상금, 포상금
사업기간	2024년01월01일 ~ 2028년12월31일
지원형태	직접수행
지원조건	군비 100 %
시행주체	산청군

사업명	산불전문예방진화대
사업내용	산불발생시 신속한 산불 진화 작업
사업기간	2024년01월01일 ~ 2028년12월31일
지원형태	직접수행
지원조건	국40%, 도비18%, 군비42%
시행주체	산청군

사업명	산불진화자급식비
사업내용	산불진화자 연간 1000명 급식비 지원
사업기간	2024년01월01일 ~ 2028년12월31일
지원형태	직접수행
지원조건	국40%, 도18%, 군42%
시행주체	산청군

사업명	산불진화공무원출동여비
사업내용	산불진화 공무원 출동 여비 지급
사업기간	2024년01월01일 ~ 2028년12월31일
지원형태	직접수행
지원조건	국40%, 도18%, 군42%
시행주체	산청군

사업명	산불예방용 통신장비 확충 및 운영(휴대무선국운영)
사업내용	무선통신을 활용한 산불예방 및 진화에 효율적 대처
사업기간	2024년01월01일 ~ 2028년12월31일
지원형태	직접수행
지원조건	휴대용 무전기 대체(4대)
시행주체	산청군

사업명	산불진화개인진화장비
사업내용	산불진화작업에 필요한 개인 진화 장비 지원
사업기간	2024년01월01일 ~ 2028년12월31일
지원형태	직접수행
지원조건	국40%, 도18%, 군42%
시행주체	산청군

사업명	산불감시용 무인감시카메라 유지보수(지원)
사업내용	무인감시카메라 6대 유지보수
사업기간	2024년01월01일 ~ 2028년12월31일
지원형태	직접수행
지원조건	국비 40%, 도비 18%, 군비 42%
시행주체	산청군

사업명	산불감시기반확충
사업내용	-산불 무인감시 카메라의 신규 설치 및 노후 사양 교체로 산불 조기 발견 및 발생 현장 위치의 신속한 파악 -산불감시시설 교체 및 유지보수
사업기간	2024년01월01일 ~ 2024년12월31일
지원형태	직접수행
지원조건	국비40%, 도비 18%, 군비 42%
시행주체	산청군

사업명	통합산불상황관제시스템
사업내용	산불신고단말기 통신료 및 정지기간 요금 등
사업기간	2024년01월01일 ~ 2028년12월31일
지원형태	직접수행
지원조건	국40%, 도18%, 군42%
시행주체	산청군

사업명	산불진화 부담금
사업내용	자치단체간부담금
사업기간	2024년01월01일 ~ 2028년12월31일
지원형태	기타
지원조건	군비 100%
시행주체	산청군

사업명	산불위험요인 사전제거
사업내용	산불위험요인 사전제거
사업기간	2024년01월01일 ~ 2027년12월31일
지원형태	직접수행
지원조건	산림청 보조사업
시행주체	산청군

사업명	산불교육훈련및조사
사업내용	산불원인감식 장비 구입
사업기간	2024년01월01일 ~ 2024년12월31일
지원형태	직접수행
지원조건	국비 40%, 도비 18%, 군비 42%
시행주체	산청군

단위사업

산림병해충

□ 목적 및 주요내용

○ 목적

- 0. 산림병해충 적기방제로 산림자원의 보호육성
- 0. 예찰활동 강화 및 방제사업추진으로 청정산청 이미지 유지
- 0. 각종 돌발 병해충 조기예찰 및 적기방제

○ 주요내용

- 0. 산림병해충예찰방제단, 무단이동단속초소 운영
- 0. 재선충병 항공방제, 고세목제거 등 병해충 예방 사업 실시

□ 관련 예산사업 내역

(단위:개, 백만원)

사업명	회계구분	'22결산	'23예산	'24예산	비고 (세부사업수)
산림병해충	일반회계	361	460	658	7
소나무재선충병 방제		92	256	256	
감염목무단이동단속 초소 운영(재선충병이동단속)		43	46	61	
일반병해충방제		0	6	6	
생활권수목진료지원		3	3	3	
산림재해일자리 장기(산림 병해충예찰방제단)(경상)		177	97	249	
산림재해일자리 장기(산림 병해충예찰방제단)(자본)		5	2	2	
밤나무해충항공방제		41	50	80	

□ 관련 예산사업 개요

사업명	소나무재선충병 방제
사업내용	소나무재선충병 예찰 방제단 인건비 및 운영비, 예방나무주사 등 사업비투입하여 소나무 재선충병 예방 및 방제사업 실시
사업기간	2024년01월01일 ~ 2028년12월31일
지원형태	직접수행
지원조건	소나무재선충병 예방 및 방제사업 시행
시행주체	산청군

사업명	감염목무단이동단속 초소 운영(재선충병이동단속)
사업내용	재선충병 감염목 무단 이동 방지를 위한 모니터링원의 도로변 소나무 이동 차량 단속
사업기간	2024년01월01일 ~ 2028년12월31일
지원형태	직접수행
지원조건	재선충병 감염목 무단이동방지 업무추진
시행주체	산청군

사업명	일반병해충방제
사업내용	솔껍질 깎지벌레, 참나무시들음병,꽃매미, 솔잎혹파리, 흰불나방, 오리나무잎벌레등 주요 해충 발생에 따른 제거 작업 및 방제 약제 살포
사업기간	2024년01월01일 ~ 2028년12월31일
지원형태	직접수행
지원조건	적기 병해충방제로 지속가능한 산림자원 관리
시행주체	산청군

사업명	생활권수목진료지원
사업내용	학교 및 마을나무 등 보존가치가 있는 수목에 대한 병해충 진단실시 용역
사업기간	2024년01월01일 ~ 2028년12월31일
지원형태	직접수행
지원조건	학교, 마을나무 등 보존가치가 있는 수목에 대한 병해충 진단
시행주체	산청군

사업명	산림재해일자리 장기(산림병해충예찰방제단)(경상)
사업내용	우리군 관내 산림병해충 발생 등 수시 예찰 및 고사목등 제거 작업 및 방제약제 살포등 시행
사업기간	2024년01월01일 ~ 2028년12월31일
지원형태	직접수행
지원조건	산림병해충예찰 방제단 운영
시행주체	산청군

사업명	산림재해일자리 장기(산림병해충예찰방제단)(자본)
사업내용	우리군 관내 산림병해충 발생 등 수시 예찰 및 고사목등 제거 작업 및 방제약제 살포등 시행
사업기간	2024년01월01일 ~ 2028년12월31일
지원형태	직접수행
지원조건	국비 50%, 도비 15%, 군비 35%
시행주체	산청군

사업명	밤나무해충항공방제
사업내용	밤나무해충 항공방제에 따른 지원
사업기간	2024년01월01일 ~ 2028년12월31일
지원형태	직접수행
지원조건	군비100%
시행주체	산청군

단위사업

백두대간보호사업

□ 목적 및 주요내용

○ 목적

- 0. 백두대간 보호지역 주민에 대한 소득사업지원으로 지역경제 활성화
- 0. 백두대간 보호, 관리를 위한 기반 마련
- 0. 목재제품품질단속 및 재해피해목제거 사업등

○ 주요내용

- 0. 백두대간보호지역에서 생산되는 임산물의 생산성 향상을 위한 시설 지원
- 0. 목재제품품질단속 및 재해피해목제거 사업등
- 0. 100대 명산 폐기물 처리사업
- 0. 산림수사지원
- 0. 재해피해목 제거사업

□ 관련 예산사업 내역

(단위:개, 백만원)

사업명	회계구분	'22결산	'23예산	'24예산	비고 (세부사업수)
백두대간보호사업	일반회계	697	3,173	2,226	7
백두대간주민지원		332	122	173	
목재제품 품질단속		0	0	0	
산림보호신고보상		0	13	3	
재해피해목제거사업		121	150	300	
산림생태복원		203	2,850	1,711	
목재수확 점검관리		41	18	19	
친환경 목재 생산		0	20	20	

□ 관련 예산사업 개요

사업명	백두대간주민지원
사업내용	임산물 집하장 및 판매장-1개소, 임산물 저온저장고-2개소, 임산물 생산기반조성-1개소 민간자본보조
사업기간	2024년01월01일 ~ 2028년12월31일
지원형태	민간보조
지원조건	백두대간보호지역 주민의 임산물 생산기반 조성사업 지원
시행주체	산청군

사업명	목재제품 품질단속
사업내용	고품질 목재 공급을 위한 품질 관리
사업기간	2024년01월01일 ~ 2028년12월31일
지원형태	직접수행
지원조건	고품질 목재 공급을 위한 업무추진
시행주체	산청군

사업명	산림보호신고보상
사업내용	산림사범 참고인 보상, 산림훼손 가해자 신고보상, 소나무 재선충 신고보상
사업기간	2024년01월01일 ~ 2028년12월31일
지원형태	직접수행
지원조건	군비 100%
시행주체	산청군

사업명	재해피해목제거사업
사업내용	주택 및 농경지 주변 대형목이나 태풍이나 집중 호우시 가지 부러짐 등으로 주택등에 피해 줄 수 있는 수목 제거로 주민 불안감 해소 및 재산과 생명 보호
사업기간	2024년01월01일 ~ 2028년12월31일
지원형태	직접수행
지원조건	주택주변 재해위험도가 높은 순서부터 순차적 제거작업 시행
시행주체	산청군

사업명	산림생태복원
사업내용	생태통로, 유도울타리, 주변 조경시설 등
사업기간	2022년01월01일 ~ 2024년12월31일
지원형태	직접수행
지원조건	백두대간 구역
시행주체	산청군

사업명	목재수확 점검관리
사업내용	목재수확(벌채) 허가지 사업 및 안전 등 점검
사업기간	2024년01월01일 ~ 2028년12월31일
지원형태	직접수행
지원조건	국비 50%, 도비 15%, 군비 35%
시행주체	산청군

사업명	친환경 목재 생산
사업내용	5ha 이상 목재수확 존치 면적에 대한 산주 보상(400천원/1ha)
사업기간	2024년01월01일 ~ 2024년12월31일
지원형태	직접수행
지원조건	국비 50%, 도비 15%, 군비 35%
시행주체	산청군

단위사업

임도시설

□ 목적 및 주요내용

○ 목적

임도 신설 및 구조개량, 보수 공사를 통한 산림자원의 효율적 이용

○ 주요내용

- 0. 임도 신설 및 유지보수
- 0. 임도 및 등산로 주변 풀베기
- 0. 임도 관리원

□ 관련 예산사업 내역

(단위:개, 백만원)

사업명	회계구분	'22결산	'23예산	'24예산	비고 (세부사업수)
임도시설	일반회계	1,458	1,944	2,096	8
임도설치 및 유지보수		294	213	213	
등산로 개설정비		252	388	358	
임도시설(자본)		222	686	864	
임도시설(전환)(전환사업)		341	323	324	
산사태현장예방단		79	92	94	
사방사업		191	148	148	
사방사업 사후관리		33	50	50	
석재채취가공업 환경피해 저감사업		46	46	46	

□ 관련 예산사업 개요

사업명	임도설치 및 유지보수
사업내용	임도시설 유지관리, 임도변 풀베기사업, (기타)급량비 ,여비,시설비
사업기간	2024년01월01일 ~ 2028년12월31일
지원형태	직접수행
지원조건	군비 100 %
시행주체	산청군

사업명	등산로 개설정비
사업내용	사무관리비, 공공운영비, 시설비
사업기간	2024년01월01일 ~ 2028년12월31일
지원형태	직접수행
지원조건	군비 100 %
시행주체	산청군

사업명	임도시설(자본)
사업내용	간선임도시설사업(2km)
사업기간	2024년01월01일 ~ 2028년12월31일
지원형태	직접수행
지원조건	균특 70% 도비 15% 군비 15%
시행주체	산청군

사업명	임도시설(전환)(전환사업)
사업내용	임도시설(작업임도), 임도구조개량, 임도보수 등을 통해 산림의 기능유지 및 보호 임도관리원 사역하여 임도 점검 및 보수 등
사업기간	2024년01월01일 ~ 2028년12월31일
지원형태	직접수행
지원조건	도비 85%, 군비 15%
시행주체	산청군

사업명	산사태현장예방단
사업내용	산사태 사전예방을 위한 예방단 운영
사업기간	2024년01월01일 ~ 2028년12월31일
지원형태	직접수행
지원조건	국비 40% 도비 18% 군비 42%
시행주체	산청군

사업명	사방사업
사업내용	자치단체간부담금, 재해우려지역 사방사업 실시
사업기간	2024년01월01일 ~ 2028년12월31일
지원형태	자치단체보조
지원조건	국비 70% 도비 21% 군비 9%
시행주체	경상남도 산림환경연구원

사업명	사방사업 사후관리
사업내용	산사태발생우려지역 기초조사 실시 결과에 따른 실태조사 대상지 선별 이후 실태조사 대상지에 대한 용역 결과에 따라 산사태취약지역 심의 산정 기초자료 활용함
사업기간	2024년01월01일 ~ 2028년12월31일
지원형태	직접수행
지원조건	국비 42% 도비29% 군비 29%
시행주체	산청군

사업명	석재채취가공업 환경피해저감사업
사업내용	석재채취가공업 환경피해저감시설 설치
사업기간	2024년01월01일 ~ 2028년12월31일
지원형태	민간보조
지원조건	석재산업 진흥에 관한 법률 제13조(석재산업의 지원)
시행주체	보조사업자

단위사업

산림자원보존관리

□ 목적 및 주요내용

○ 목적

산림서비스 도우미운영으로 산림자원보존관리

○ 주요내용

- 0. 숲길체험지도사 관리 등
- 0. 숲생태관리인 지도
- 0. 도시녹지관리원

□ 관련 예산사업 내역

(단위:개, 백만원)

사업명	회계구분	'22결산	'23예산	'24예산	비고 (세부사업수)
산림자원보존관리	일반회계	452	453	453	3
숲길조성관리(자본)(전환)		315	300	300	
산림서비스도우미운영 지원(전환사업)		84	96	96	
숲해설 산림복지전문업 위탁운영 지원		53	57	57	

□ 관련 예산사업 개요

사업명	숲길조성관리(자본)(전환)
사업내용	등산로정비
사업기간	2024년01월01일 ~ 2028년12월31일
지원형태	자치단체보조
지원조건	국비 도비보조사업
시행주체	산청군

사업명	산림서비스도우미운영지원(전환사업)
사업내용	다양한 등산 서비스 제공, 숲길조사, 쾌적한 숲 조성 및 관리, 이용객에게 산림에 대한 지식제공, 도시녹지자원의 조사 및 관리 등 인부 사역
사업기간	2024년01월01일 ~ 2028년12월31일
지원형태	직접수행
지원조건	전환 50%, 도비 15%, 군비 35%
시행주체	산청군

사업명	숲해설 산림복지전문업 위탁운영 지원
사업내용	숲해설 위탁운영 1식
사업기간	2024년01월01일 ~ 2028년12월31일
지원형태	민간보조
지원조건	국비50%, 도비35%, 군비15%
시행주체	산청군

단위사업

목재이용지원

□ 목적 및 주요내용

○ 목적

화석의료를 대체함으로써 이산화탄소 감소 및 기후변화협약에 대비함과 동시에 농가에 바이오 료를 공급함에 따른 주민 소득증대

○ 주요내용

톱밥 생산 및 농가공급, 목재펠릿보일러보급

□ 관련 예산사업 내역

(단위:개, 백만원)

사업명	회계구분	'22결산	'23예산	'24예산	비고 (세부사업수)
목재이용지원	일반회계	158	238	238	2
톱밥 생산 지원사업		150	230	230	
목재펠릿보일러보급 (주택용)		8	8	8	

□ 관련 예산사업 개요

사업명	톱밥 생산 지원사업
사업내용	톱밥으로 가공해서 농가에 공급 주민소득 증대 기여
사업기간	2024년01월01일 ~ 2028년12월31일
지원형태	직접수행
지원조건	민간자본 보조 군비 100 %
시행주체	산청군

사업명	목재펠릿보일러보급(주택용)
사업내용	주택용, 공공용, 산업용 펠릿보일러 보급 및 목재펠릿 및 보일러 품질관리 강화 민간자본보조,
사업기간	2024년01월01일 ~ 2028년12월31일
지원형태	민간보조
지원조건	국비 30% 도비 12% 군비 28% 자부담 30%
시행주체	산청군

단위사업

임산물소득지원

□ 목적 및 주요내용

○ 목적

- 0. 임업인 및 임업단체의 생산기반 향상, 유통지원 등을 통한 역량강화
- 0. 생산뿐만 아니라 가공, 유통, 체험 등 6차 산업 지원을 통한 농가의 자립경영 및소득향상 추진

○ 주요내용

- 0. 임산물 포장박스지원
- 0. 저장, 가공, 건조시설지원
- 0. 생산기반시설(관수, 관정, 하우스 등) 지원
- 0. 유통, 마케팅 활동 지원 등

□ 관련 예산사업 내역

(단위:개, 백만원)

사업명	회계구분	'22결산	'23예산	'24예산	비고 (세부사업수)
임산물소득지원	일반회계	1,623	2,107	2,799	10
임산물상품화지원		302	201	354	
임산물생산기반조성		107	87	71	
임산물유통기반조성		753	1,191	1,492	
친환경임산물재배관리		64	58	114	
산림작물생산단지		184	459	547	
산림복합경영단지		201	73	148	
산림경영인(전문임업인) 임업정보지 보급		5	6	6	
산림경영지도원(산림조합) 활용지원		7	7	7	
산나물 확대보급사업		0	25	50	
고로쇠 호스구입 지원사업		0	0	10	

□ 관련 예산사업 개요

사업명	임산물상품화지원
사업내용	-생산자(임업인) 및 생산단체, 지리지격 표시 등록단체, 법인에게 임산물 포장재, 포장디자인개선 사업, 내`외부포장재지원 - 지리적표시 등록단체, 법인은 총사업비의 50%이내 홍보 및 마케팅 비용으로 사용가능
사업기간	2024년01월01일 ~ 2028년12월31일
지원형태	민간보조
지원조건	생산자(임업인):임업및 산촌진흥촉진법 시행령 제2조에 의한 임업인 생산단체(영농조합법인, 농업회사법인, 산림조합등):농업`농촌및 식품산업 기본법 시행령 제4조에 따른 생산자단체
시행주체	산청군

사업명	임산물생산기반조성
사업내용	임업인 등 생산자단체에게 재배생산관련 기계,장비 ,표고재배시설지원, 방작업로시설(보수)지원, 밤나무노령목관리,밤나무지상방제장비 등을 지원
사업기간	2024년01월01일 ~ 2028년12월31일
지원형태	민간보조
지원조건	임업인, 임업후계자, 독립가, 신지식농업인, 생산자 단체에 지원가능
시행주체	산청군

사업명	임산물유통기반조성
사업내용	생산자(임업인) 및 생산자단체의 임산물 직거래 활성화 및 부가가치제고 등을 위해 저장건조시설, 가공장비지원, 유통차량 등지원
사업기간	2024년01월01일 ~ 2028년12월31일
지원형태	민간보조
지원조건	생산자(임업인) 및 생산자단체(영농조합법인, 농업회사법인, 산림조합등)
시행주체	산청군

사업명	친환경임산물재배관리
사업내용	임업인 등, 생산자단체에게(토양개량제)- 석회질 비료, 규산질 비료 등 (유기질비료지원)- 혼합유박, 혼합유기질,유기복합비료 등 지원
사업기간	2024년01월01일 ~ 2028년12월31일
지원형태	민간보조
지원조건	임업인, 임업후계자, 독립가, 신지식농업인, 생산자 단체에게 지원
시행주체	산청군

사업명	산림작물생산단지
사업내용	(공모사업) 임업후계자, 독립가, 신지식농업인(임업분야), 생산자단체에게 관정`관수시설, 종자구입 등 지원 (소액사업) 임업인 등, 생산자단체에게 작업로 등 지원등
사업기간	2024년01월01일 ~ 2028년12월31일
지원형태	민간보조
지원조건	공모사업(임업후계자, 독립가, 신지식농업인, 생산자단체) 소액사업(임업인, 임업후계자, 독립가, 신지식농업인, 생산자 단체)
시행주체	산청군

사업명	산림복합경영단지
사업내용	(공모사업) 임업후계자, 독립가, 신지식농업인(임업분야), 생산자단체에게 숲가꾸기사업, 종자구입, 작업로 개설 등 3년간 지원 (소액사업) 임업인 등, 생산자단체에게 작업로 등 지원
사업기간	2024년01월01일 ~ 2028년12월31일
지원형태	민간보조
지원조건	-공모사업(임업후계자, 독립가, 신지식농업인, 생산자단체) -소액사업(임업인, 임업후계자, 독립가, 신지식농업인, 생산자 단체)
시행주체	산청군

사업명	산림경영인(전문임업인) 임업정보지 보급
사업내용	산림경영인(전문임업인) 대상으로 임업분야 전문 정보지 제공
사업기간	2024년01월01일 ~ 2028년12월31일
지원형태	직접수행
지원조건	독립가, 임업후계자, 신지식임업인
시행주체	산청군

사업명	산림경영지도원(산림조합) 활용지원
사업내용	산림조합 산림경영지도원 현장 컨설팅(임업인 임산물재배지도, 산림경영계획작성, 대리경영 등) 출장경비 등 지원
사업기간	2024년01월01일 ~ 2028년12월31일
지원형태	직접수행
지원조건	산림조합 경영지도원 컨설팅 및 출장여비 지원 (도비:2,115천원, 군비: 4,946천원)
시행주체	산청군수

사업명	산나물 확대보급사업
사업내용	산나물류(임산물) 묘목 지원 등
사업기간	2024년01월01일 ~ 2028년12월31일
지원형태	민간보조
지원조건	산나물 식재 희망자(임업인 단체 우선 지원)
시행주체	산청군

사업명	고로쇠 호스구입 지원사업
사업내용	고로쇠 호스(연결선) 구입 지원
사업기간	2024년01월01일 ~ 2028년12월31일
지원형태	직접수행
지원조건	군비 100%
시행주체	산청군

단위사업

임산물 유통지원

□ 목적 및 주요내용

○ 목적

0. 각종 행사지원을 통한 상품의 홍보 및 이미지 제고로 판로확대를 통한 임가 소득향상을 목적으로 함.

○ 주요내용

- 0. 산청곶감 축제 지원
- 0. 임산물(표고, 고로쇠 등)포장박스지원
- 0. 임업인 단체 선진지 견학 지원
- 0. 각종행사 참여 지원 등을 통한 임산물 대외인지도 제고

□ 관련 예산사업 내역

(단위:개, 백만원)

사업명	회계구분	'22결산	'23예산	'24예산	비고 (세부사업수)
임산물 유통지원	일반회계	313	326	1,084	5
산촌소득지원		175	272	579	
임산물명품화사업		20	39	230	
지리산 산청곶감축제		115	0	200	
지리산산청 고로쇠약수축제		3	15	20	
봄철 산나물 축제 행사지원		0	0	55	

□ 관련 예산사업 개요

사업명	산촌소득지원
사업내용	행사참여, 판매 및 전시 홍보 연찬회 참석 보상금 군유임야 관리 여비, 업무추진비, 돌발병해충 약제 구입 등
사업기간	2024년01월01일 ~ 2028년12월31일
지원형태	직접수행
지원조건	군비 100%
시행주체	산청군

사업명	임산물명품화사업
사업내용	곶감발전자금, 곶감품질개선, 유통센터 유지보수, 임산물 홍보마케팅 등
사업기간	2024년01월01일 ~ 2028년12월31일
지원형태	민간보조
지원조건	군비100%
시행주체	산청군

사업명	지리산 산청곶감축제
사업내용	곶감품평회, 곶감체험, 곶감 홍보판매, 각종 부대행사 등
사업기간	2024년01월01일 ~ 2028년12월31일
지원형태	민간보조
지원조건	축제 행사에 소요되는 비용 중 매년 100,000천원 지원 자부담 40,000천원
시행주체	지리산산청곶감작목연합회. 산청군농업협동조합

사업명	지리산산청 고로쇠약수축제
사업내용	약수제례, 고로쇠시음회, 부대행사(품물놀이 등)
사업기간	2024년01월01일 ~ 2028년12월31일
지원형태	민간보조
지원조건	보조 + 자부담
시행주체	사)한국수액협회 산청군지회

사업명	봄철 산나물 축제 행사지원
사업내용	산청 산나물 홍보 및 판매, 산나물 어린 묘목 나눔 행사 등
사업기간	2024년01월01일 ~ 2028년12월31일
지원형태	직접수행
지원조건	군비 100%
시행주체	산청군

단위사업

녹지네트워크구축

□ 목적 및 주요내용

○ 목적

환경보전과 거주안정을 위한 녹지네트워크 구축

○ 주요내용

- 0. 생활주변녹지 및 사후관리
- 0. 도심속 자투리땅 활용 소공원조성
- 0. 녹지공간조성사업
- 0. 지자체도시숲, 명상숲, 가로수, 전통마을숲 등 조성사업
- 0. 나무은행조성
- 0. 미세먼지 차단숲 조성사업

□ 관련 예산사업 내역

(단위:개, 백만원)

사업명	회계구분	'22결산	'23예산	'24예산	비고 (세부사업수)
녹지네트워크구축	일반회계	743	477	958	6
녹지공간조성사업		32	187	143	
지방자치단체 도시숲 조성 (전환사업)		200	200	200	
나무은행 조성(전환) (전환사업)		50	50	50	
생활밀착형 숲 조성사업		461	0	500	
스마트가든 설치사업		0	40	40	
생비량면 꽃길 조성사업 (주민참여예산)		0	0	25	

□ 관련 예산사업 개요

사업명	녹지공간조성사업
사업내용	소공원조성 및 주민편의시설 설치
사업기간	2024년01월01일 ~ 2028년12월31일
지원형태	직접수행
지원조건	도비 40%, 군비 60%
시행주체	산청군

사업명	지방자치단체 도시숲 조성(전환사업)
사업내용	도로변 등 가로수 식재
사업기간	2024년01월01일 ~ 2028년12월31일
지원형태	직접수행
지원조건	지방이양사업(균특50 군비15 도비35)
시행주체	산청군

사업명	나무은행 조성(전환)(전환사업)
사업내용	밀식된 수목을 굴취이식하여 공원이나 가로수 조성시 이용
사업기간	2024년01월01일 ~ 2028년12월31일
지원형태	직접수행
지원조건	전환 80%, 도비 6%, 군비 14%
시행주체	산청군

사업명	생활밀착형 숲 조성사업
사업내용	실외정원조성 1식
사업기간	2024년01월01일 ~ 2028년12월31일
지원형태	직접수행
지원조건	국비50%, 지방비50%
시행주체	산청군

사업명	스마트가든 설치사업
사업내용	식물 유지관리를 위한 자동화 등 신기술*을 도입한 스마트가든을 설치
사업기간	2024년01월01일 ~ 2028년12월31일
지원형태	직접수행
지원조건	국비50%, 도비15%, 군비35%
시행주체	산청군

사업명	생비량면 꽃길 조성사업(주민참여예산)
사업내용	황매화 꽃길 조성
사업기간	2024년01월01일 ~ 2024년12월31일
지원형태	직접수행
지원조건	군비 100%
시행주체	산청군

단위사업

산림휴양문화공간조성

□ 목적 및 주요내용

○ 목적

우리군 역점시책사업의 일환으로 추진하는 힐링산업과 연계하여 산림치유 인프라를 구축하여 대국민 휴양서비스 제공

○ 주요내용

- 0. 명품산청조성
- 0. 가든산청조성
- 0. 생태숲 관리
- 0. 치유의숲 유지관리 등

□ 관련 예산사업 내역

(단위:개, 백만원)

사업명	회계구분	'22결산	'23예산	'24예산	비고 (세부사업수)
산림휴양문화공간조성	일반회계	3,577	4,380	7,735	6
행복한 산청 조성		1,885	1,498	1,482	
가든산청조성사업		740	1,490	1,418	
생태숲 관리		289	177	617	
황매산 자연휴양림 조성 (전환사업)		414	1,000	4,000	
치유의 숲 유지관리		193	151	154	
산림치유지도사 위탁운영 지원		56	64	64	

□ 관련 예산사업 개요

사업명	행복한 산청 조성
사업내용	가정, 마을, 읍면 공원화 사업
사업기간	2024년01월01일 ~ 2028년12월31일
지원형태	직접수행
지원조건	군비 100%
시행주체	산청군

사업명	가든산청조성사업
사업내용	마을휴식공간조성사업, 쉼터유지보수사업, 그루백페츄니아 구입 및 설치, 도로변 가로수 전정 및 풀베기사업, 가로수 및 소공원 사후관리, 도로변 조경수 굴취이식사업
사업기간	2024년01월01일 ~ 2028년12월31일
지원형태	직접수행
지원조건	군비 100 %
시행주체	산청군

사업명	생태숲 관리
사업내용	둔철 생태숲과 단성목곡생태숲의 유지 관리를 위한 인부사역비와 공공운영비등 사업비 편성
사업기간	2024년01월01일 ~ 2028년12월31일
지원형태	직접수행
지원조건	군비:100
시행주체	산청군

사업명	황매산 자연휴양림 조성(전환사업)
사업내용	자연휴양림 조성 1식
사업기간	2022년01월01일 ~ 2025년12월31일
지원형태	직접수행
지원조건	도비(전환)50%, 도비15%, 군비 35%
시행주체	산청군

사업명	치유의 숲 유지관리
사업내용	풀베기, 덩굴제거, 숲길관리, 치유정원 관리, 치유센터 관리 등
사업기간	2024년01월01일 ~ 2028년12월31일
지원형태	직접수행
지원조건	군비 100%
시행주체	산청군

사업명	산림치유지도사 위탁운영지원
사업내용	산청치유의 숲 산림치유 지도
사업기간	2024년01월01일 ~ 2028년12월31일
지원형태	직접수행
지원조건	국비50%, 도비15%, 군비35%
시행주체	산청군

복 지 민 원 국

주민복지과

전략목표	희망을 주는 복지, 군민이 행복한 산청 구현
[소관부서]	주민복지과

1. 기본방향

<ul style="list-style-type: none"> ○ 보훈가족과 지역주인을 위한 따뜻한 복지 제공 ○ 민관협력을 통한 맞춤형복지 강화로 복지사각지대 해소 ○ 지역주인과 함께하는 자원봉사 및 나눔문화 확산 ○ 사회보장급여 대상자 통합조사로 적정 복지급여 제공 ○ 맞춤형 기초생활 보장과 취약계층 지원 ○ 저소득주민 자활기반구축 및 자립역량강화 ○ 저소득주민 건강관리 능력 및 기초의료보장 강화
--

< 정책사업목표 현황 >

(단위:개, 백만원)

정책사업목표	성과 지표수	단위 사업수	예산액
주민자치 기반 강화	1	2	701
국가보훈 관리 및 지원	3	2	2,352
생활이 어려운 사람을 지원하여 주거안정과 주거수준 향상에 이바지함	1	1	1,200
복지 안전망 강화를 통한 복지사각지대 해소 자원봉사센터 운영 및 자원봉사 활성화	2	2	1,400
맞춤형 복지급여 지원으로 군민의 기본생활 보장	2	6	13,497

2. 조직 및 인력현황

(단위 : 명)

부서명	정원				현원	계단위 직제명
	계	4급이상	5급	6급이하		
계	16	1	1	14	16	
주민복지과	16	1	1	14	16	복지기획담당, 희망복지담당, 통합조사담당, 기초생활담당

3. 예산현황

(단위 : 백만원, %)

구 분	예산요구액		전년도예산액		비교증감	
	구성비	구성비	증감률	증감률	증감률	
계	19,745	100.00 %	17,448	100.00 %	2,297	13.16%
정 책 사 업	19,154	97.01 %	16,858	96.62 %	2,296	13.62%
행 정 운 영 경 비	33	0.17 %	36	0.21 %	△3	△9.51%
인 력 운 영 비	0	0.00 %	0	0.00 %	0	0.00%
기 본 경 비	33	0.17 %	36	0.21 %	△3	△9.51%
재 무 활 동	558	2.82 %	553	3.17 %	4	0.80%

(1) 주요내용

0 기본경비 운영: 사무용품, 사무기기 운영, 업무추진 급량비, 우편요금 등 공공요금, 국내여비)
 0 기관 및 부서운영 업무추진비 지원

(2) 성과지표 및 목표치 설정

< 성과지표별 목표치 설정 >

성과지표(단위)	지표 유형	가중치	실적 및 목표치					측정산식 또는 측정방법	자료수집 방법/출처	
			구분	22	23	24	25			26
집행률(%)	일반	100	목표	80	80	80	80	0	(집행액 / 예산액)*100	지방재정 관리시스템
			실적	80	0					

< 성과지표별 목표치 설정 근거 >

○ 집행률

- 유보액(10~12%) 고려

(1) 주요내용

- 복지행정담당공무원 역량강화
- 행려환자 보호
- 이재민구호 및 자가격리자 구호용품 구입
- 사회복지정보센터 운영지원
- 읍면 복지회관 운영

(2) 성과지표 및 목표치 설정

< 성과지표별 목표치 설정 >

성과지표(단위)	지표 유형	가중치	실적 및 목표치					측정산식 또는 측정방법	자료수집 방법/출처	
			구분	22	23	24	25			26
복지회관 개보수 지원(개소)	핵심	1	목표	0	0	2	0	0	복지회관 개보수 개소	
			실적	0	0					

< 성과지표별 목표치 설정 근거 >

○ 복지회관 개보수 지원

-

(1) 주요내용

- 현충시설 유지관리
- 현충일 및 위령제 지원
- 시천.삼장 민간인 희생사건 추모 봉안각 건립
- 보훈사업 지원
- 통합보훈 회관 운영
- 유립독립기념관 운영
- 보훈단체 관리
- 참전유공자 지원
- 6월 호국보훈의 달 행사 지원

(2) 성과지표 및 목표치 설정

< 성과지표별 목표치 설정 >

성과지표(단위)	지표 유형	가중치	실적 및 목표치					측정산식 또는 측정방법	자료수집 방법/출처	
			구분	22	23	24	25			26
참전유공자 및 국가유공자(유족)수당(명)	핵심	0.6	목표	900	910	910	910	0	참전유공자 및 국가유공자(유족)수당	공문
			실적	942	0					
보훈단체지원단체수(개)	일반	0.2	목표	8	8	8	0	0	보훈단체지원단체수	공문
			실적	8	0					
현충일 및 기타 행사 개최수(회)	일반	0.2	목표	7	7	7	0	0	현충일 및 기타 행사 개최수	공문
			실적	7	0					

< 성과지표별 목표치 설정 근거 >

- 참전유공자 및 국가유공자(유족)수당
 - 보훈청확인 참전유공자 및 국가유공자(유족)에대한지원평가
- 보훈단체지원단체수
 - 보훈단체지원평가
- 현충일 및 기타 행사 개최수
 - 보훈관련행사지원평가

정책사업목표

생활이 어려운 사람을 지원하여 주거안정과 주거수준 향상에 이바지함

(1) 주요내용

- 임차급여 : 타인의 주택등에 임대차 계약 등을 체결하고 이에 따라 실제 임차료를 지불하고 있는 가구(임차료 지원)
- 수선유지급여 : 주택 등을 소유하고 그 주택등에 거주하는 사람(집수리 지원)

(2) 성과지표 및 목표치 설정

< 성과지표별 목표치 설정 >

성과지표(단위)	지표 유형	가중치	실적 및 목표치					측정산식 또는 측정방법	자료수집 방법/출처	
			구분	22	23	24	25			26
기초주거급여수급자 신규 수급자수(가구(명))	핵심	100	목표	100	100	100	100	0	해당연도 신규 수급자수	사회보장 정보시스템 (행복e음)
			실적	103	0					

< 성과지표별 목표치 설정 근거 >

- 기초주거급여수급자 신규수급자수
 - 전년도 대비 기초주거급여수급자 증가수

정책사업목표

**복지 안전망 강화를 통한 복지사각지대 해소
자원봉사센터 운영 및 자원봉사 활성화**

(1) 주요내용

- 지역사회보장계획 수립 및 협의체 운영
- 긴급복지지원사업
- 읍면 맞춤형복지전담팀 내실운영 및 복지기능 강화
- 복지사각지대 대상자 발굴 및 통합사례관리 강화
- 통합사례관리사 지원(2명)
- 자원봉사센터 운영비
- 자원봉사코디네이터 지원(2명)
- 자원봉사자 보험료
- 자원봉사활성화 및 센터 민영활성화 사업 지원

(2) 성과지표 및 목표치 설정

< 성과지표별 목표치 설정 >

성과지표(단위)	지표 유형	가중치	실적 및 목표치					측정산식 또는 측정방법	자료수집 방법/출처
			구분	22	23	24	25		
자원봉사 참여인원 증가율(%)	핵심	30	목표	90	90	90	90	0	(해당연도 자원봉사 참여자수 / 전년도 자원봉사 참여자수)*100
			실적	91	0				
긴급지원 발굴 및 지원실적(%)	일반	20	목표	100	85	90	90	0	(해당연도 긴급지원 대상자수 / 전년도 긴급지원 대상자수)*100
			실적	75	0				

< 성과지표별 목표치 설정 근거 >

- 자원봉사 참여인원 증가율
 - 전년도 자원봉사 참여인원 대비 해당연도 참여인원 증가율
- 긴급지원 발굴 및 지원실적
 - 전년도 대비 긴급지원대상자 증가율

(1) 주요내용

- 주민 밀착 기초생활 지원으로 행복한 지역사회 조성
 - 기초생활보장수급자 맞춤형 급여 제공
 - 저소득 취약계층에 대한 생활밀착 서비스 제공
 - 신규 수급자 적극 발굴 및 복지급여 부정수급 방지
 - 65세미만 저소득 취약계층 가사간병방문지원사업 추진
- 저소득주민 자활기반 구축 및 자립역량강화
 - 저소득주민의 자립을 위한 다양한 일자리 발굴 및 제공
 - 일하는 저소득층을 위한 자산형성지원사업 확대시행
 - 저소득층 자활 및 자립지원을 위한 기금 사업
- 저소득주민 건강관리능력 및 기초의료보장 강화
 - 의료급여수급자 의료비 지원
 - 사례관리 및 사후관리를 통한 의료재정 안정화
 - 의료급여제도 교육 및 홍보

(2) 성과지표 및 목표치 설정

< 성과지표별 목표치 설정 >

성과지표(단위)	지표 유형	가중치	실적 및 목표치					측정산식 또는 측정방법	자료수집 방법/출처	
			구분	22	23	24	25			26
국민기초생활보장수급자 신규수급률(%)	핵심	60	목표	18	18	18	18	0	(신규수급자 수/총 수급자수)*100	차세대 사회보장정보시스템 (행복e음)
			실적	10.2	0					
자활사업 참여율(%)	일반	40	목표	5	5	0	0	0	(자활사업참여자수/자활참여 대상자수)*100	차세대 사회보장정보시스템 (행복e음)
			실적	0.8	0					

< 성과지표별 목표치 설정 근거 >

- 국민기초생활보장수급자 신규수급율
 - 기초생활보장수급자 수 대비 신규수급 결정자 수, 수급률 전년대비 2% 상향
- 자활사업 참여율
 - 자활사업에 참여한 기초생활보장수급자 및 차상위계층 수, 최근3년간 평균값에서 2% 상향

정책사업목표별 성과지표 현황

부서별	정책사업목표명	성과지표명(단위)	24년 목표치	지표종류		예산액 (백만원)
				정량/ 정성	성격	
총 계						19,154
주민복지과	주민복지과 부서의 안정적인 운영	집행률(%)	80	정량	산출	4
	주민자치 기반 강화	복지회관 개보수 지원(개소)	2	정량	산출	701
	국가보훈 관리 및 지원	참전유공자 및 국가유공자 (유족)수당(명)	910	정량	산출	2,352
		보훈단체지원단체수(개)	8	정량	산출	
		현충일 및 기타 행사 개최수(회)	7	정량	산출	
	생활이 어려운 사람을 지원하여 주거안정과 주거 수준 향상에 이바지함	기초주거급여수급자 신규 수급자수(가구(명))	100	정량	결과	1,200
	복지 안전망 강화를 통한 복지사각지대 해소 자원봉사센터 운영 및 자원봉사 활성화	자원봉사 참여인원 증가율(%)	90	정량	결과	1,400
		긴급지원 발굴 및 지원실적(%)	90	정량	결과	
	맞춤형 복지급여 지원으로 군민의 기본생활 보장	국민기초생활보장수급자 신규수급율(%)	18	정량	결과	13,497
		자활사업 참여율(%)	0	정량	결과	

단위사업

부서조직운영

□ 목적 및 주요내용

○ 목적

원활한 주민생활지원과 조직 운영

○ 주요내용

- 효율적인 부서운영추진

□ 관련 예산사업 내역

(단위:개, 백만원)

사업명	회계구분	'22결산	'23예산	'24예산	비고 (세부사업수)
부서조직운영	일반회계	6	7	4	1
인력운영경비		6	7	4	

□ 관련 예산사업 개요

사업명	인력운영경비
사업내용	부서운영업무추진비
사업기간	2024년01월01일 ~ 2028년12월31일
지원형태	직접수행
지원조건	군비 100%
시행주체	산청군

단위사업

복지기획 운영

□ 목적 및 주요내용

○ 목적

복지기획담당 소관 사업 추진

○ 주요내용

- 사회복지행정역량강화
- 행려환자 보호 및 재해구호
- 사회복지제도 지원
- 사회복지정보센터 운영지원

□ 관련 예산사업 내역

(단위:개, 백만원)

사업명	회계구분	'22결산	'23예산	'24예산	비고 (세부사업수)
복지기획 운영	일반회계	140	261	332	6
복지기획 운영		17	20	17	
사회복지행정역량강화		6	2	2	
행려자 및 무연고 사망자지원		2	4	4	
재해구호기금		7	65	69	
사회복무제도 지원(전환사업)		58	120	190	
사회복지정보센터 운영지원		50	50	50	

□ 관련 예산사업 개요

사업명	복지기획 운영
사업내용	부서운영 급량비 및 여비, 시책추진업무추진비
사업기간	2024년01월01일 ~ 2028년12월31일
지원형태	직접수행
지원조건	군비100%
시행주체	산청군

사업명	사회복지행정역량강화
사업내용	사회복지행정 워크샵, 연찬회 실시
사업기간	2024년01월01일 ~ 2028년12월31일
지원형태	직접수행
지원조건	군비 100%
시행주체	산청군

사업명	행려자 및 무연고 사망자 지원
사업내용	무연고사망자, 행려자 여비등 지원
사업기간	2024년01월01일 ~ 2028년12월31일
지원형태	직접수행
지원조건	군비 100%
시행주체	산청군

사업명	재해구호기금
사업내용	각종 재해 발생시 이재민에 대한 신속한 지원을 위함
사업기간	2024년01월01일 ~ 2028년12월31일
지원형태	직접수행
지원조건	재해 발생시 산청군 관내 이재민 및 일시대피자 등
시행주체	산청군

사업명	사회복무제도 지원(전환사업)
사업내용	사회복무요원 인건비 등 지원
사업기간	2024년01월01일 ~ 2028년12월31일
지원형태	직접수행
지원조건	산청군 사회복지시설 근무 사회복무요원
시행주체	산청군

사업명	사회복지정보센터 운영 지원
사업내용	사회복지정보센터 운영 지원(인건비, 사업비, 운영비)
사업기간	2024년01월01일 ~ 2028년12월31일
지원형태	민간보조
지원조건	사회복지정보센터 운영 신청자(사회복지협의회)
시행주체	산청군사회복지협의회

단위사업

주민이용시설관리유지및운영

□ 목적 및 주요내용

○ 목적

읍면 복지회관 활성화

○ 주요내용

읍면 복지회관 운영 및 지원

□ 관련 예산사업 내역

(단위:개, 백만원)

사업명	회계구분	'22결산	'23예산	'24예산	비고 (세부사업수)
주민이용시설관리유지및운영	일반회계	204	322	370	1
복지회관운영		204	322	370	

□ 관련 예산사업 개요

사업명	복지회관운영
사업내용	복지회관 운영 10개소
사업기간	2024년01월01일 ~ 2028년12월31일
지원형태	직접수행
지원조건	군비 100%
시행주체	산청군

사업명	오부면복지회관 무인빨래방 설치(주민참여예산)
사업내용	무인빨래방 설치
사업기간	2024년01월01일 ~ 2024년12월31일
지원형태	직접수행
지원조건	군비 100%
시행주체	산청군

단위사업

보훈선양

□ 목적 및 주요내용

○ 목적

현충시설 유지관리 및 현충일 위령제지원 등 각종 보훈사업 지원

○ 주요내용

- 보훈사업지원(현충일 및 위령제 지원)
- 통합보훈회관 운영
- 유림독립기념관 운영

□ 관련 예산사업 내역

(단위:개, 백만원)

사업명	회계구분	'22결산	'23예산	'24예산	비고 (세부사업수)
보훈선양	일반회계	462	198	138	5
현충시설 유지관리		9	14	24	
현충일 및 위령제 지원		18	120	21	
보훈사업지원		3	4	3	
통합보훈회관 운영		13	11	26	
유림독립기념관 운영		419	49	64	

□ 관련 예산사업 개요

사업명	현충시설 유지관리
사업내용	참전기념공원 및 충훈각 등 현충시설 유지관리
사업기간	2024년01월01일 ~ 2028년12월31일
지원형태	직접수행
지원조건	군비100%
시행주체	산청군

사업명	현충일 및 위령제 지원
사업내용	충훈탑 참배, 현충일행사, 시천삼장민간인희생자위령제
사업기간	2024년01월01일 ~ 2028년12월31일
지원형태	직접수행
지원조건	군비 100 %
시행주체	산청군

사업명	보훈사업지원
사업내용	독립유공자 의료비 지원
사업기간	2024년01월01일 ~ 2028년12월31일
지원형태	직접수행
지원조건	도비 보조사업
시행주체	산청군

사업명	통합보훈회관 운영
사업내용	통합보훈회관 운영
사업기간	2024년01월01일 ~ 2028년12월31일
지원형태	직접수행
지원조건	군비100%
시행주체	산청군

사업명	유림독립기념관 운영
사업내용	유림독립기념관 관리운영
사업기간	2024년01월01일 ~ 2028년12월31일
지원형태	직접수행
지원조건	군비100%
시행주체	산청군

단위사업

보훈단체지원

□ 목적 및 주요내용

○ 목적

보훈단체 및 참전유공자 지원

○ 주요내용

- 보훈8개단체 관리 및 지원
- 6.25참전유공자, 월남참전유공자, 유족수당 지원
- 보훈단체 행사지원(현충일, 보훈가족 한마음기념행사, 6.25 기념행사 지원)

□ 관련 예산사업 내역

(단위:개, 백만원)

사업명	회계구분	'22결산	'23예산	'24예산	비고 (세부사업수)
보훈단체지원	일반회계	1,449	1,901	2,214	5
보훈단체 관리		110	121	148	
보훈단체행사지원		22	30	33	
참전유공자 지원		745	1,102	1,169	
국가유공자 및 유족지원		572	648	655	
국가유공자 및 유족지원		0	0	209	

□ 관련 예산사업 개요

사업명	보훈단체 관리
사업내용	보훈단체 활동지원
사업기간	2024년01월01일 ~ 2028년12월31일
지원형태	직접수행
지원조건	사회단체보조금 및 행사지원 군비100%
시행주체	산청군

사업명	보훈단체행사지원
사업내용	보훈단체 행사지원
사업기간	2024년01월01일 ~ 2028년12월31일
지원형태	민간보조
지원조건	산청군 보훈단체
시행주체	월남전참전자회경상남도산청군지회

사업명	참전유공자 지원
사업내용	참전유공자 명예수당 지원
사업기간	2024년01월01일 ~ 2028년12월31일
지원형태	직접수행
지원조건	6.25참전유공자 : 도비 120천원, 군비 180천원 월남참전유공자 : 도비 120천원, 군비 180천원
시행주체	산청군

사업명	국가유공자 및 유족지원
사업내용	매월 국가유공자 및 유족지원 등 수당 지원 국가보훈대상자 명절 위문금 지급
사업기간	2024년01월01일 ~ 2028년12월31일
지원형태	직접수행
지원조건	산청군 거주
시행주체	산청군

사업명	국가유공자 및 유족지원
사업내용	국가유공자 및 유족 지원 월 현금 지원
사업기간	2024년01월01일 ~ 2028년12월31일
지원형태	직접수행
지원조건	65세 이상 : 도비 5만원 독립유공자 유족 : 군비 7만원 순직군경 유족 : 군비 7만원 전몰군경 유족 : 군비 18만원
시행주체	산청군

단위사업

저소득 주거복지지원

□ 목적 및 주요내용

○ 목적

생활이 어려운 사람을 지원하여 국민의 주거안정과 주거수준 향상에 이바지

○ 주요내용

월세지원 및 집수리 지원

□ 관련 예산사업 내역

(단위:개, 백만원)

사업명	회계구분	'22결산	'23예산	'24예산	비고 (세부사업수)
저소득 주거복지지원	일반회계	1,190	1,245	1,200	1
주거급여		1,190	1,245	1,200	

□ 관련 예산사업 개요

사업명	주거급여
사업내용	- 가구별 소득인정액, 가구원 수에 따라 임차료 차등지급 - 자가가구 등에 해당하는 수급자의 집수리 사업
사업기간	2024년01월01일 ~ 2028년12월31일
지원형태	직접수행
지원조건	가구 소득인정액이 가구별 최저생계비 이하 국비 80%, 도비 10%, 군비 10%
시행주체	산청군

단위사업

희망복지지원

□ 목적 및 주요내용

○ 목적

민관협력활성화 및 복지사각지대 발굴, 지원을 통한 지역사회복지증진

○ 주요내용

- 지역사회보장계획 수립 및 협의체 운영
- 긴급복지지원사업
- 통합사례관리사업
- 지역사회서비스투자사업
- 사각지대발굴 및 지원
- 반려로봇 지원사업

□ 관련 예산사업 내역

(단위:개, 백만원)

사업명	회계구분	'22결산	'23예산	'24예산	비고 (세부사업수)
희망복지지원	일반회계	915	1,057	1,208	18
희망복지부서운영		5	10	10	
지역사회보장계획		12	1	1	
지역사회보장협의체 운영		31	39	62	
지역사회보장협의체 전담 직원 인건비		42	42	45	
읍면지역사회보장협의체 운영		11	11	11	
통합사례관리사업		8	8	8	
읍면 맞춤형 통합서비스 (찾아가는 보건복지서비스)		92	109	109	
통합사례관리사 인건비		69	68	68	
통합사례관리사 인건비(자체)		0	8	12	
통합사례관리사 수당		12	12	14	
경남형 위기가구 찾기사업 추진 인건비		0	0	18	
고독사 예방 반려로봇 설치지원		0	0	45	
긴급복지		404	519	560	
긴급복지 운영		1	1	1	
지역사회서비스투자사업		167	160	180	
지역사회서비스투자사업 (보조-청년 마음건강지원사업)		4	6	1	
푸드뱅크		38	44	45	
저소득층 위문		19	20	20	

□ 관련 예산사업 개요

사업명	희망복지부서운영
사업내용	급량비, 여비
사업기간	2024년01월01일 ~ 2028년12월31일
지원형태	직접수행
지원조건	군비 100%
시행주체	산청군

사업명	지역사회보장계획
사업내용	연차별 시행계획 수립, 연차별 시행계획 시행결과 평가서 제작
사업기간	2024년01월01일 ~ 2028년12월31일
지원형태	직접수행
지원조건	군비 100%
시행주체	산청군

사업명	지역사회보장협의체 운영
사업내용	지역사회보장협의체 위원 회의참석 수당, 지역사회보장협의체 사무실 운영비 지원 지역사회보장협의체 상근간사 및 위원 워크숍 등 참석보상금 지원, 워크숍 개최, 지역복지박람회 개최
사업기간	2024년01월01일 ~ 2028년12월31일
지원형태	직접수행
지원조건	군비 100%
시행주체	산청군지역사회보장협의체

사업명	지역사회보장협의체 전담직원 인건비
사업내용	기본급, 4대보험료, 퇴직금, 여비
사업기간	2024년01월01일 ~ 2028년12월31일
지원형태	민간보조
지원조건	해당없음
시행주체	산청군지역사회보장협의체

사업명	읍면지역사회보장협의체 운영
사업내용	회의비 및 활동비 지원 : 어려움에 처한 대상 발굴 읍면 연결
사업기간	2024년01월01일 ~ 2028년12월31일
지원형태	직접수행
지원조건	읍면 협의체 구성 및 운영에 따른 비용 지원
시행주체	산청군

사업명	통합사례관리사업
사업내용	통합사례관리를 위한 운영비(회의경비, 교육훈련비, 기타운영비) 통합사례관리를 위한 사업비(진단비, 생활지원비, 교육훈련보조비, 기타사업비)
사업기간	2024년01월01일 ~ 2028년12월31일
지원형태	직접수행
지원조건	통합사례관리대상자 및 서비스연계대상자
시행주체	산청군

사업명	읍면 맞춤형 통합서비스(찾아가는 보건복지서비스)
사업내용	통합사례관리를 위한 운영비(회의경비, 교육훈련비, 기타운영비 등) 통합사례관리를 위한 사업비(진단비, 생활지원비, 교육훈련보조비, 기타 사업비)
사업기간	2024년01월01일 ~ 2028년12월31일
지원형태	직접수행
지원조건	읍면동 통합사례관리 대상자 및 서비스연계 대상자 지원
시행주체	산청군

사업명	통합사례관리사 인건비
사업내용	통합사례관리사 인건비, 퇴직적립금, 보험료, 여비, 명절휴가비 통합사례관리사 담당 업무 : 복지사각지대 발굴 및 상담, 안내, 현장방문 / 사례관리 및 지역자원 발굴, 연계 / 희망 콜 및 복지관련 업무 추진 등
사업기간	2024년01월01일 ~ 2028년12월31일
지원형태	직접수행
지원조건	통합사례관리사 인건비 지원(국비 50%, 군비 50%)
시행주체	산청군

사업명	통합사례관리사 인건비(자체)
사업내용	통합사례관리사 인건비 보전분 자체사업으로 지급, 통합사례관리사 직급보조비, 명절휴가비, 여비, 보험료, 대민활동비 등 통합사례관리사 담당 업무: 복지사각지대발굴 및 상담, 안내, 현장방문/사례관리 및 지역자원 발굴 연계
사업기간	2024년01월01일 ~ 2028년12월31일
지원형태	직접수행
지원조건	통합사례관리사로 업무수행
시행주체	산청군

사업명	통합사례관리사 수당
사업내용	-명절휴가비 : 본봉의 120% -정액급식비 : 월100,000원
사업기간	2024년01월01일 ~ 2028년12월31일
지원형태	직접수행
지원조건	통합사례관리사
시행주체	산청군

사업명	경남형 위기가구 찾기사업 추진 인건비
사업내용	복지사각지대 지자체 기획발굴을 추진하기 위한 인건비 지원(시군별 1명)
사업기간	2024년01월01일 ~ 2028년12월31일
지원형태	직접수행
지원조건	명예 사회복지공무원
시행주체	산청군

사업명	고독사 예방 반려로봇 설치지원
사업내용	반려로봇 구입 지원
사업기간	2024년01월01일 ~ 2024년12월31일
지원형태	직접수행
지원조건	고독사 위험 중장년(만 40~64세) 1인 가구(도비 100%)
시행주체	산청군

사업명	긴급복지
사업내용	생계, 의료, 주거비 및 기타지원
사업기간	2024년01월01일 ~ 2028년12월31일
지원형태	직접수행
지원조건	갑작스런 위기사유 발생으로 생계유지 등이 곤란한 가구, 위기상황에 처한 가구 등(국비 80%, 도비 10%, 군비 10%)
시행주체	산청군

사업명	긴급복지 운영
사업내용	심의회 위원 참석수당, 긴급지원 관련 홍보물 제작
사업기간	2024년01월01일 ~ 2028년12월31일
지원형태	직접수행
지원조건	군비 100%
시행주체	산청군

사업명	지역사회서비스투자사업
사업내용	수행방식 : 사회서비스 이용권(전자바우처)를 활용한 수요자 중심 서비스 개발 : 지역에서 자율적으로 기획 및 발굴 이용자 선정 : 지역의 예산현황 및 수요에 적합하게 자율적으로 우선순위 선정 서비스 제공자 : 제공기관 등록제 시행 서비스 가격 : 이용자 본인일부 부담(전액 정부지원 아님)
사업기간	2024년01월01일 ~ 2028년12월31일
지원형태	직접수행
지원조건	사회서비스 이용권(전자바우처) 활용한 서비스 제공(국비80%, 도비10%, 자체10%)
시행주체	산청군

사업명	지역사회서비스투자사업(보조-청년 마음건강지원사업)
사업내용	- 3개월(10회기)간 주 1회 전문심리상담 등 제공 - 정신건강 고위험군의 경우 정신건강복지센터 또는 의료기관 연계 - 바우처 형태 지원
사업기간	2024년01월01일 ~ 2028년12월31일
지원형태	직접수행
지원조건	- 만 19세 이상 34세 이하 청년, 소득(재산) 기준 없음
시행주체	산청군

사업명	푸드뱅크
사업내용	요건을 갖춘 사업자가 신고시 신고수리후 예산지원을 통한 탄력적인 기부식품 기탁 및 배분
사업기간	2024년01월01일 ~ 2028년12월31일
지원형태	기타
지원조건	제공자 : 요건을 갖춘 사업자 선정 배부대상(이용자) : 수급자, 차상위 등 저소득층 및 사회복지시설
시행주체	산청지역자활센터

사업명	저소득층 위문
사업내용	사회복지시설 및 저소득가구 위문
사업기간	2024년01월01일 ~ 2028년12월31일
지원형태	직접수행
지원조건	사회복지시설 및 저소득가구 설, 추석 명절 위문
시행주체	산청군

단위사업

자원봉사 인프라 구축

□ 목적 및 주요내용

○ 목적

- 자원봉사활성화 도모를 위한 참여율 및 활동처 확대
- 주민의 자율적인 지역문제 해결 유도를 통한 자치역량 강화

○ 주요내용

- 자원봉사센터 및 단체 운영, 코디네이터 지원
- 자원봉사 활성화 지원사업, 자원봉사자 상해보험 가입

□ 관련 예산사업 내역

(단위:개, 백만원)

사업명	회계구분	'22결산	'23예산	'24예산	비고 (세부사업수)
자원봉사 인프라 구축	일반회계	120	148	192	7
자원봉사센터 운영		6	6	48	
자원봉사센터 활성화		14	23	14	
자원봉사 코디네이터 인건비		61	65	65	
자원봉사 코디네이터 수당		4	9	9	
자원봉사단체 운영 및 봉사자 지원		3	14	14	
자원봉사단체 활성화사업 지원		30	29	41	
자원봉사자 보험료 지원		2	1	1	

□ 관련 예산사업 개요

사업명	자원봉사센터 운영
사업내용	자원봉사센터 운영경비, 자원봉사 종합관리시스템운영
사업기간	2024년01월01일 ~ 2028년12월31일
지원형태	직접수행
지원조건	군비100%
시행주체	산청군

사업명	자원봉사센터 활성화
사업내용	센터 운영 활성화사업 추진(수납정리, 자원봉사 활성화 프로그램 운영, 가족봉사 등)
사업기간	2024년01월01일 ~ 2028년12월31일
지원형태	직접수행
지원조건	자원봉사센터 운영 활성화사업 추진(도비 30%, 군비 70%)
시행주체	산청군 주민복지과

사업명	자원봉사 코디네이터 인건비
사업내용	교육 코디네이터 1명 데이터베이스 코디네이터 1명 코디네이터 업무 : 자원봉사 교육과정 및 프로그램 연구.개발.운영, 자원봉사자 상담 및 관리, 자원봉사 실적등록 및 관리, 자원봉사정보시스템 운영 등
사업기간	2024년01월01일 ~ 2028년12월31일
지원형태	직접수행
지원조건	자원봉사센터 인건비 지원(국비 50%, 도비 13%, 군비 37%)
시행주체	산청군

사업명	자원봉사 코디네이터 수당
사업내용	출장여비(관내,관외), 4대보험료 보전, 시간외근무수당
사업기간	2024년01월01일 ~ 2028년12월31일
지원형태	직접수행
지원조건	군비 100%
시행주체	산청군

사업명	자원봉사단체 운영 및 봉사자 지원
사업내용	- 자원봉사단체 봉사활동 물품구입 - 자원봉사자 비교 견학 및 교육, 간담회 등 - 자원봉사자 봉사활동 참여 보상금 등
사업기간	2024년01월01일 ~ 2028년12월31일
지원형태	직접수행
지원조건	군비 100%
시행주체	산청군

사업명	자원봉사단체 활성화사업 지원
사업내용	- 사랑담은 명절음식 나눠주기(년 2회) : 설, 추석 명절 어려운계층 명절음식 - 사랑의 김장김치 담궈주기(년1회) : 김장김치담그기 사업추진 150여 소외계층 선정 배부 - 자원봉사자 한마음대회 보조 1회 - 우리동네 그린존 만들기
사업기간	2024년01월01일 ~ 2028년12월31일
지원형태	직접수행
지원조건	군비 100%
시행주체	산청군

사업명	자원봉사자 보험료 지원
사업내용	자원봉사자 보험가입에 따른 보험료 지원
사업기간	2024년01월01일 ~ 2028년12월31일
지원형태	직접수행
지원조건	자원봉사자 보험가입(국비 50%, 도비 15%, 군비 35%)
시행주체	산청군

단위사업

복지대상자 통합조사 및 관리

□ 목적 및 주요내용

○ 목적

사회보장급여 대상자 통합조사 및 효율적인 자격관리

○ 주요내용

- 0 사회보장급여 신청자 통합조사 실시
 - 사회보장급여 신청자 소득재산 등 공적자료 및 금융재산 조사
 - 가정 방문상담 중심 복지대상자 조사
- 0 사회보장급여 대상자 확인조사 실시
 - 복지대상자의 효율적인 선정 관리를 위해 24개 기관 65종의 최신 공적자료 적용을 통한 확인조사 실시

□ 관련 예산사업 내역

(단위:개, 백만원)

사업명	회계구분	'22결산	'23예산	'24예산	비고 (세부사업수)
복지대상자 통합조사 및 관리	일반회계	11	19	19	1
통합조사 및 관리		11	19	19	

□ 관련 예산사업 개요

사업명	통합조사 및 관리
사업내용	- 사회보장급여신청 관련 홍보물 구입(제작) - 통합조사 운영비(급량비 및 여비) - 상담실 운영비 - 방문조사 휴대전화 통신비
사업기간	2024년01월01일 ~ 2028년12월31일
지원형태	직접수행
지원조건	군비 100%
시행주체	산청군

단위사업

저소득층 기초생활보장

□ 목적 및 주요내용

○ 목적

국민기초생활보장 수급자에게 의복·음식물 및 연료비, 기타 일상생활에 기본적으로 필요한 금품을 지급하여 최저생계 보장

○ 주요내용

- 기초생활보장수급자 기본생활 지원
- 차상위계층의 소득역전 방지(기초수급 유입 예방)
- 신규 수급자 적극 발굴
- 복지급여 부정수급 방지
- 65세미만 저소득층 질환자에 대한 재가서비스 제공

□ 관련 예산사업 내역

(단위:개, 백만원)

사업명	회계구분	'22결산	'23예산	'24예산	비고 (세부사업수)
저소득층 기초생활보장	일반회계	6,625	8,068	9,819	8
기초생활복지증진		9	14	14	
생계급여		6,286	7,744	9,465	
교육급여		16	17	20	
해산장제급여		86	80	85	
정부양곡 복지용 택배비		35	34	34	
가사간병방문지원사업		149	129	151	
저소득 자녀 입학준비금 지원		4	5	5	
저소득주민건강보험료지원		40	45	45	

□ 관련 예산사업 개요

사업명	기초생활복지증진
사업내용	생활보장위원회 위원 참석 수당, 기초생활보장사업 홍보, 기본업무추진여비 등
사업기간	2024년01월01일 ~ 2028년12월31일
지원형태	직접수행
지원조건	군비100%
시행주체	산청군

사업명	생계급여
사업내용	- 일반수급자 : 가구별 소득인정액, 가구원 수에 따라 차등지급 - 시설수급자 : 보장시설수급자 1인당 급여기준에 따라 지급
사업기간	2024년01월01일 ~ 2028년12월31일
지원형태	직접수행
지원조건	가구의 소득인정액이 가구별 기준중위소득 32% 이하 국비 80%, 도비 10%, 군비 10%
시행주체	산청군

사업명	교육급여
사업내용	- 고등학생 : 교육활동비, 교과서대, 입학금/수업료 지원 - 중 학 생 : 교육활동비 지원 - 초등학생 : 교육활동비 지원
사업기간	2024년01월01일 ~ 2028년12월31일
지원형태	직접수행
지원조건	소득인정액이 중위소득의 50% 이하인 가구의 초.중.고등학생 국비 80%, 도비 10%, 군비 10%
시행주체	산청군

사업명	해산장제급여
사업내용	- 수급자가 출산(출산예정 포함)한 경우 해산급여 현금지급(700천원) - 수급자가 사망한 경우 장제를 실제 행하는 자에게 장제급여 현금지급(800천원)
사업기간	2024년01월01일 ~ 2028년12월31일
지원형태	직접수행
지원조건	- 생계.의료.주거급여 수급자 중 사망자의 유족(장제를 행한 자), 해산자 - 국비 80%, 도비 10%, 군비 10%
시행주체	산청군

사업명	정부양곡 복지용 택배비
사업내용	- 기초생활수급자, 차상위계층 중 양곡 신청 가구에 대해 정부양곡(20kg 1포대) 판매가격의 60~92% 할인 공급하여 배송기간 내 원활한 양곡 배송업무 실시 - 정부양곡 할인구입 상한량 : 1인당 월10kg
사업기간	2024년01월01일 ~ 2028년12월31일
지원형태	직접수행
지원조건	- 국민기초생활보장 수급자 중 양곡 구입 희망자 : 생계.의료급여 수급자 양곡가격의 92% 할인, 주거.교육급여 수급자 양곡가격의 60% 할인 - 차상위계층(차상위본인부담경감, 한부모가족, 차상위장애인, 차상위자활, 차상위계층확인사업): 양곡 가격의 60%할인
시행주체	산청군

사업명	가사간병방문지원사업
사업내용	가사간병 방문 도우미 지원
사업기간	2024년01월01일 ~ 2028년12월31일
지원형태	직접수행
지원조건	○장애정도가 심한 장애인, 6개월 이상 치료를 요하는 중증질환자, 희귀난치질환자 ○소년소녀가정, 조손가정, 한부모가정 ○65세 미만 의료급여수급자 중 장기입원 사례관리 퇴원자 등
시행주체	산청군

사업명	저소득 자녀 입학준비금 지원
사업내용	- 수급자 초·중·고등학교 신입생 운동화, 책가방 구입비 지원 - 지원기준 : 초·중·고등학교 신입생 1인당 10만원
사업기간	2024년01월01일 ~ 2028년12월31일
지원형태	직접수행
지원조건	기초생활보장수급자 초·중·고등학교 신입생
시행주체	산청군

사업명	저소득주민건강보험료지원
사업내용	노인세대, 장애인세대, 한부모세대, 소년소녀가장세대 중 월 1만원 미만의 국민건강보험료 및 노인장기요양보험료 지원
사업기간	2024년01월01일 ~ 2028년12월31일
지원형태	직접수행
지원조건	군비 100 %
시행주체	산청군

단위사업

저소득층 자활지원

□ 목적 및 주요내용

○ 목적

근로능력이 있는 저소득층에게 자활을 위한 근로기회 제공으로 자활기반 조성

○ 주요내용

- 참여가능한 일자리 발굴 및 제공
- 적극적 근로 참여를 위한 인센티브 제공
- 저소득층 자활·자립 지원

□ 관련 예산사업 내역

(단위:개, 백만원)

사업명	회계구분	'22결산	'23예산	'24예산	비고 (세부사업수)
저소득층 자활지원	일반회계	1,648	1,859	2,055	8
자활근로사업		1,111	1,185	1,358	
저소득 차상위계층 특별 지원사업		113	117	117	
지역자활센터운영		247	251	262	
지역자활센터 활성화 지원		52	51	23	
지역자활센터 기능보강 지원		0	0	15	
지역자활센터 종사자 수당 지원		0	0	13	
자활시설 종사자 처우개선		0	5	5	
탈수급지원(자산형성 통장사업)		125	250	261	

□ 관련 예산사업 개요

사업명	자활근로사업
사업내용	○읍면자활근로사업, 산청지역자활센터 위탁자활근로사업 ○사업대상 : 기초수급자 및 차상위계층
사업기간	2024년01월01일 ~ 2028년12월31일
지원형태	직접수행
지원조건	국민기초생활보장법에 의한 저소득층에게 자활근로 기회 제공(국비 80%, 도비 6%, 군비 14%)
시행주체	산청군

사업명	저소득 차상위계층 특별지원사업
사업내용	공공시설물 또는 유적지 관리, 지역환경정비 등
사업기간	2024년01월01일 ~ 2028년12월31일
지원형태	직접수행
지원조건	도비 20%, 군비 80%
시행주체	산청군

사업명	지역자활센터운영
사업내용	지역자활센터 운영 지원
사업기간	2024년01월01일 ~ 2028년12월31일
지원형태	직접수행
지원조건	지역자활센터 운영지원(국비70%, 도비9%, 군비 21%)
시행주체	산청군

사업명	지역자활센터 활성화 지원
사업내용	종사자수당, 지역자활센터 활성화(구.자활사업 활성화 촉진사업), 지역자활센터 기능보강(구. 플랫폼 구축)지원
사업기간	2024년01월01일 ~ 2028년12월31일
지원형태	직접수행
지원조건	도비 20%, 군비 80%
시행주체	산청군

사업명	지역자활센터 기능보강 지원
사업내용	사업단 기능보강(시설 개보수공사 등) 또는 장비 지원(사업단 운영에 직접적으로 필요한 장비)
사업기간	2024년01월01일 ~ 2028년12월31일
지원형태	직접수행
지원조건	도비 20%, 군비 80%
시행주체	산청군

사업명	지역자활센터 종사자 수당 지원
사업내용	종사자 수당 월 20만원, 명절 추가 10만원 지원
사업기간	2024년01월01일 ~ 2028년12월31일
지원형태	직접수행
지원조건	도비 20%, 군비 80%
시행주체	산청군

사업명	자활시설 종사자 처우개선
사업내용	처우개선비 1일 월 5만원
사업기간	2024년01월01일 ~ 2028년12월31일
지원형태	직접수행
지원조건	군비 100%
시행주체	산청군

사업명	탈수급지원(자산형성 통장사업)
사업내용	근로소득 발생하는 저소득층의 통장 적립에 따른 자립장려금 지원
사업기간	2024년01월01일 ~ 2028년12월31일
지원형태	직접수행
지원조건	기초수급자, 차상위계층 중 근로소득발생하는 가구
시행주체	산청군

단위사업

저소득층 의료지원

□ 목적 및 주요내용

○ 목적

- 체계적인 수급자 관리로 의료재정의 안정화 도모
- 의료급여 사례관리 지원으로 저소득층 가정의 의료비 적정 지출 유도

○ 주요내용

- 의료급여수급자 의료비 지원
- 사례 및 사후관리를 통한 의료재정 안정화
- 의료급여제도 교육 및 안내

□ 관련 예산사업 내역

(단위:개, 백만원)

사업명	회계구분	'22결산	'23예산	'24예산	비고 (세부사업수)
저소득층 의료지원	일반회계	17	91	95	2
사례관리 전달체계 개선 (의료급여관리사)		0	73	75	
의료급여 활동지원 (의료급여관리사)		17	17	20	

□ 관련 예산사업 개요

사업명	사례관리 전달체계 개선(의료급여관리사)
사업내용	의료급여수급권자의 건강관리 능력향상 및 합리적 의료이용 유도 등 의료급여 사례관리 실시
사업기간	2024년01월01일 ~ 2028년12월31일
지원형태	직접수행
지원조건	의료급여관리사(의료인으로서 의료기관에서 2년 이상 근무한 경력을 가진 자)
시행주체	산청군

사업명	의료급여 활동지원(의료급여관리사)
사업내용	공무직 임금협상에 따른 각종수당지원(호봉제 보전액, 직무장려수당, 명절휴가비)
사업기간	2024년01월01일 ~ 2028년12월31일
지원형태	직접수행
지원조건	산청군소속 공무직
시행주체	산청군

단위사업

저소득층생활안정지원

□ 목적 및 주요내용

○ 목적

자활기업, 기초생활수급자 및 차상위 계층의 전세자금 및 창업 운영에 필요한 자금대여로 경제적 자활·자립을 유도하는 등 근로능력 있는 수급자의 탈빈곤 도모

○ 주요내용

- 자활기업에 대한 사업지원
- 지역자활지원계획 수립 및 실시기관 육성을 위한 비용
- 수급자 및 차상위계층의 복지증진을 위한 사업
- 기타 자활사업의 개발을 위한 연구 등의 비용

□ 관련 예산사업 내역

(단위:개, 백만원)

사업명	회계구분	'22결산	'23예산	'24예산	비고 (세부사업수)
저소득층생활안정지원	자활및생활안정 기금특별회계	48	847	858	1
자활및생활안정기금사업		48	847	858	

□ 관련 예산사업 개요

사업명	자활및생활안정기금사업
사업내용	<input type="checkbox"/> 자활기금 - 자활기업에 대한 사업자금 대여 - 지역자활지원계획에 의한 자활지원 사업실시 및 자활사업 실시기관 육성을 위한 비용 - 수급자 및 차상위계층의 복지증진을 위한 사업 - 그 밖에 자활사업의 개발을 위한 연구·평가 등의 비용 <input type="checkbox"/> 생활안정기금 - 천재지변, 기타 재난을 당한 자에 대한 생계자금 - 직계비속인 자녀로 고등학교 이상인 재학생 학자금 - 자립기반 구축을 위한 자금 대여
사업기간	2024년01월01일 ~ 2028년12월31일
지원형태	직접수행
지원조건	- 자활자금 : 5년 거치 5년 균분상환(자활기업 5천만원 한도, 개인창업 2천만원 한도) - 생활안정자금 : 2년 거치 3년 균분상환(1천5백만원 한도)
시행주체	산청군

단위사업

저소득층 의료지원

□ 목적 및 주요내용

○ 목적

- 체계적인 수급자 관리로 의료재정의 안정화 도모
- 의료비 지원으로 저소득층 가정의 의료비 부담 감소 및 생활수준 향상

○ 주요내용

- 의료급여수급자 의료비 지원
- 사례 및 사후관리를 통한 의료재정 안정화
- 의료급여제도 교육 및 안내

□ 관련 예산사업 내역

(단위:개, 백만원)

사업명	회계구분	'22결산	'23예산	'24예산	비고 (세부사업수)
저소득층 의료지원	의료급여기금 특별회계	572	651	652	3
의료급여 행정경비		16	15	15	
의료급여 현금급여비		62	83	80	
의료급여비 지원 (시군부담금)		494	553	558	

□ 관련 예산사업 개요

사업명	의료급여 행정경비
사업내용	일반운영비(사업홍보비 등), 여비(의료급여관리사 사례관을 위한 출장여비)
사업기간	2024년01월01일 ~ 2028년12월31일
지원형태	직접수행
지원조건	의료급여제도 운영 경비(국비 80%, 도비 20%)
시행주체	산청군

사업명	의료급여 현금급여비
사업내용	의료급여 진료비, 요양비, 본인부담 보상금, 초과금, 환급금, 장애인보조기기 등
사업기간	2024년01월01일 ~ 2028년12월31일
지원형태	직접수행
지원조건	의료급여대상자 요양비, 장애인보조기기 등 지원(국비 80%, 도비 20%)
시행주체	산청군

사업명	의료급여비 지원(시군부담금)
사업내용	의료급여비 시군 부담금
사업기간	2024년01월01일 ~ 2028년12월31일
지원형태	직접수행
지원조건	군비 100%
시행주체	산청군

복 지 지 원 과

전략목표	튼튼한 복지, 모두가 행복한 산청
[소관부서]	복지지원과

1. 기본방향

○ 장애인 자립생활을 위한 복지서비스 확대
○ 노인 맞춤형 서비스 지원으로 활기찬 노후보장
○ 건강가정 조성을 위한 통합서비스 제공 및 보육기능 강화
○ 아동이 안전하고 행복한 복지 및 보호 서비스 제공
○ 청소년의 균형 성장을 위한 활동 및 복지서비스 확대

< 정책사업목표 현황 >

(단위:개, 백만원)

정책사업목표	성과 지표수	단위 사업수	예산액
원활한 부서업무 추진	1	1	7
경제적 지원 및 사회활동 지원과 시설이용 지원을 통해 장애인의 복지증진	3	5	16,328
노인 맞춤형 서비스 지원으로 활기찬 노후보장	2	6	64,888
양성이 평등하고 행복한 가족친화적인 서비스 지원 강화	2	2	2,609
안전하고 질 높은 보육환경 조성으로 영유아가 행복한 복지서비스 강화	1	1	4,832
아동이 안전하고 행복한 복지 및 보호서비스 제공 청소년의 균형 성장을 위한 활동 및 복지서비스 확대	3	3	4,010

2. 조직 및 인력현황

(단위 : 명)

부서명	정원				현원	계단위 직제명
	계	4급이상	5급	6급이하		
계	18	0	1	17	20	
복지지원과	18	0	1	17	20	장애인복지담당, 노인복지담당, 여성가족담당, 아동청소년담당

3. 예산현황

(단위 : 백만원, %)

구 분	예산요구액		전년도예산액		비교증감	
	구성비	구성비	구성비	증감률	증감률	증감률
계	92,701	100.00 %	90,870	100.00 %	1,830	2.01%
정 책 사 업	92,673	99.97 %	90,845	99.97 %	1,828	2.01%
행 정 운 영 경 비	28	0.03 %	26	0.03 %	2	7.81%
인 력 운 영 비	0	0.00 %	0	0.00 %	0	0.00%
기 본 경 비	28	0.03 %	26	0.03 %	2	7.81%
재 무 활 동	0	0.00 %	0	0.00 %	0	0.00%

(1) 주요내용

부서운영에 따른 업무추진

(2) 성과지표 및 목표치 설정

< 성과지표별 목표치 설정 >

성과지표(단위)	지표 유형	가중치	실적 및 목표치					측정산식 또는 측정방법	자료수집 방법/출처	
			구분	22	23	24	25			26
직원근무만족도(%)	일반	55	목표	55	55	55	0	0	직원근무만족도	설문조사
			실적	55	0					

< 성과지표별 목표치 설정 근거 >

- 직원근무만족도
- 직원근무만족도

정책사업목표

경제적 지원 및 사회활동 지원과 시설이용 지원을 통해 장애인의 복지증진

(1) 주요내용

- 장애인연금 및 수당 지원
- 장애인시설 지원
- 장애인활동지원사업
- 장애인일자리사업

(2) 성과지표 및 목표치 설정

< 성과지표별 목표치 설정 >

성과지표(단위)	지표 유형	가중치	실적 및 목표치					측정산식 또는 측정방법	자료수집 방법/출처	
			구분	22	23	24	25			26
장애인연금수급율(%)	핵심	60	목표	100	100	80	0	0	(장애인연금수급자수 /수급권자수(1~2급, 3급 중복장애인))*100	행복e음 통계시스템
			실적	0	0					
장애인일자리참여율(%)	일반	20	목표	100	100	0	0	0	(참여인원 /배정인원)*100	장애인일자리사업 전산시스템
			실적	0	0					
장애인의료비 예산집행율(%)	일반	20	목표	80	100	0	0	0	(집행예산 /배정예산)*100	지방재정 관리시스템
			실적	80	0					

< 성과지표별 목표치 설정 근거 >

- 장애인연금수급율
 - 장애인연금 법정수급율(70%) 및 과거 2년간 실적 평균값
- 장애인일자리참여율
 - 과거 2년간 실적 평균값
- 장애인의료비 예산집행율
 - 과거 2년간 실적 평균값

(1) 주요내용

- 노인단체 운영지원 및 관리
- 경로당 신개축 및 개보수사업 추진
- 경로당 운영지원 및 관리
- 노인목욕 및 이미용비 지원사업 추진
- 노인일자리 및 사회활동 지원사업 추진
- 기초연금 지원
- 노인맞춤돌봄서비스 추진
- 독거노인 응급안전서비스 추진
- ICT연계 통합돌봄사업 추진
- 식사배달서비스 및 무료빨래방 운영 및 지원

(2) 성과지표 및 목표치 설정

< 성과지표별 목표치 설정 >

성과지표(단위)	지표 유형	가중치	실적 및 목표치					측정산식 또는 측정방법	자료수집 방법/출처	
			구분	22	23	24	25			26
기초연금 사후관리율(%)	핵심	60	목표	85	85	85	0	0	(부당수급 환수액 / 부당수급 발생액)*100	사회보장 정보시스템 (행복e음)
			실적	0	0					
노인사회활동지원사업 참여율(%)	일반	40	목표	95	95	0	0	0	(참여인원 / 배정인원)*100	지원신청서
			실적	0	0					

< 성과지표별 목표치 설정 근거 >

- 기초연금 사후관리율
 - 최근 3년간 실적 평균값을 목표치로 설정
- 노인사회활동지원사업 참여율
 - 예산 배정인원 95%를 목표치로 설정

(1) 주요내용

- 양성평등주간행사지원
- 건강가정활성화사업
- 저소득 한부모세대 가정지원
- 아동여성안전지역연대운영
- 산청군가족문화센터 운영
- 아이돌봄지원
- 성매매 여성폭력 근절지원
- 공동육아나눔터 운영 등

(2) 성과지표 및 목표치 설정

< 성과지표별 목표치 설정 >

성과지표(단위)	지표 유형	가중치	실적 및 목표치					측정산식 또는 측정방법	자료수집 방법/출처	
			구분	22	23	24	25			26
산청군가족문화센터 프로그램 운영(명)	핵심	60	목표	100	100	100	100	0	산청군가족문화센터 프로그램 연간 이용자 증가수	결과보고서
			실적	0	0					
아이돌봄 서비스 예산 집행율(%)	일반	40	목표	100	100	100	100	100	(아이돌봄 집행액 / 아이돌봄 예산액) *100	실적보고서
			실적	100	100					

< 성과지표별 목표치 설정 근거 >

- 산청군가족문화센터 프로그램운영
 - 산청군가족문화센터 실적 평가
- 아이돌봄 서비스 예산 집행율
 - 아이돌봄지원사업 실적 평가

정책사업목표

안전하고 질 높은 보육환경 조성으로 영유아가 행복한 복지서비스 강화

(1) 주요내용

- 가정양육수당 및 부모급여(영아수당) 지원
- 영유아보육료 및 누리과정보육료 지원
- 공공형어린이집 지원
- 보육교직원 처우개선 지원(복지부, 도, 군)
- 어린이집 안전보험료, 민간어린이집 난방비, 민간어린이집 취사원 인건비 지원
- 어린이집 운영지원(차량운영비, 교재교구비)
- 어린이집 교원 보수교육
- 보육교직원 인건비 지원
- 어린이집 환경개선
- 부모모니터링단 운영
- 어린이집종사자 연찬회, 어린이 과학체험 행사

(2) 성과지표 및 목표치 설정

< 성과지표별 목표치 설정 >

성과지표(단위)	지표 유형	가중치	실적 및 목표치					측정산식 또는 측정방법	자료수집 방법/출처	
			구분	22	23	24	25			26
국공립어린이집 이용 원아 확대(%)	핵심	50	목표	18.9%초과	21.2%초과	21.2%초과	21.2%초과	0	(국공립어린이집 이용원아수 / 전체어린이집 이용원아 수)*100	보육정보 시스템
			실적	81%	0					

< 성과지표별 목표치 설정 근거 >

- 국공립어린이집 이용 원아 확대
 - 국공립어린이집 이용원아 21.2% 초과 또는 전년대비 2.8%p 향상 달성

정책사업목표

**아동이 안전하고 행복한 복지 및 보호서비스 제공
청소년의 균형 성장을 위한 활동 및 복지서비스 확대**

(1) 주요내용

- 소년소녀가장지원, 가정위탁양육지원
- 지역아동센터 운영 지원
- 가정보호아동지원
- 입양아동 가족지원
- 아동발달지원계좌
- 아동급식지원
- 산청군 드림스타트센터 운영
- 어린이날 행사지원
- 아동보호전문기관 운영비 지원
- 청소년 복지 및 보호
- 청소년수련시설 운영 및 관리
- 청소년상담센터 운영

(2) 성과지표 및 목표치 설정

< 성과지표별 목표치 설정 >

성과지표(단위)	지표 유형	가중치	실적 및 목표치					측정산식 또는 측정방법	자료수집 방법/출처	
			구분	22	23	24	25			26
청소년복지서비스지원율(%)	핵심	30	목표	90	90	90	0	0	(사례관리인원 / 사례목표인원)*100	
			실적	0	0					
청소년수련관 청소년이용률(이용대장)	일반	20	목표	80	80	0	0	0	(청소년이용자수 / 전체이용자수)*100	
			실적	0	0					
아동발달지원계좌 적립비율(%)	일반	20	목표	90	90	0	0	0	아동발달지원계좌 적립비율	신한은행 (디딤씨앗)
			실적	0	0					

< 성과지표별 목표치 설정 근거 >

- 청소년복지서비스지원율
 - 사례목표인원 대비 사례관리인원수
- 청소년수련관 청소년이용률
 - 전체 이용자수 대비 청소년 이용자수
- 아동발달지원계좌 적립 비율
 - 가입대상아동 수 대비 90% 가입

정책사업목표별 성과지표 현황

부서별	정책사업목표명	성과지표명(단위)	24년 목표치	지표종류		예산액 (백만원)
				정량/ 정성	성격	
총 계						92,673
복지지원과	원활한 부서업무 추진	직원근무만족도(%)	55	정성	결과	7
	경제적 지원 및 사회활동 지원과 시설이용 지원을 통해 장애인의 복지증진	장애인연금수급율(%)	80	정량	산출	16,328
		장애인일자리참여율(%)	0	정량	결과	
		장애인의료비 예산집행율(%)	0	정량	산출	
	노인 맞춤형 서비스 지원으로 활기찬 노후보장	기초연금 사후관리율(%)	85	정량	산출	64,888
		노인사회활동지원사업 참여율(%)	0	정성	산출	
	양성이 평등하고 행복한 가족친화적인 서비스 지원 강화	산청군가족문화센터 프로그램운영(명)	100	정량	결과	2,609
		아이돌봄 서비스 예산 집행율(%)	100	정량	결과	
	안전하고 질 높은 보육환경 조성으로 영유아가 행복한 복지서비스 강화	국공립어린이집 이용 원아 확대(%)	21.2%초과	정량	결과	4,832
	아동이 안전하고 행복한 복지 및 보호서비스 제공 청소년의 균형 성장을 위한 활동 및 복지서비스 확대	청소년복지서비스지원율(%)	90	정량	산출	4,010
		청소년수련관 청소년이용률(이용대장)	0	정량	산출	
		아동발달지원계좌 적립 비율(%)	0	정량	결과	

단위사업

부서조직운영

□ 목적 및 주요내용

○ 목적

원활한 부서업무 추진

○ 주요내용

기본경비
인력운영경비

□ 관련 예산사업 내역

(단위:개, 백만원)

사업명	회계구분	'22결산	'23예산	'24예산	비고 (세부사업수)
부서조직운영	일반회계	6	7	7	1
인력운영경비		6	7	7	

□ 관련 예산사업 개요

사업명	인력운영경비
사업내용	부서 운영경비
사업기간	2024년01월01일 ~ 2028년12월31일
지원형태	직접수행
지원조건	군비 100%
시행주체	산청군

단위사업

장애인 등 생활안정지원

□ 목적 및 주요내용

○ 목적

저소득 장애인의 경제적 부담 경감

○ 주요내용

- 사회복지사 및 장기요양요원 처우개선
- 장애인연금 및 수당, 장애인의료비 지급
- 저소득장애인 진단서 발급비 및 검사비 지원
- 여성장애인 출산지원비 지급
- 신장장애인 혈액투석비 지급

□ 관련 예산사업 내역

(단위:개, 백만원)

사업명	회계구분	'22결산	'23예산	'24예산	비고 (세부사업수)
장애인 등 생활안정지원	일반회계	2,338	2,834	2,870	10
장애인복지 운영		12	15	15	
사회복지사 및 장기요양요원 처우개선		121	246	282	
장애인연금 급여 지급		1,900	2,063	2,063	
장애수당(기초) 지급		169	260	260	
장애수당(차상위 등) 지급		119	163	163	
장애수당(도비)		16	18	18	
장애인의료비 지원		0	64	64	
저소득장애인 진단서 발급비 및 검사비 지원		1	2	2	
여성장애인 출산비용지원		0	1	1	
신장장애인 투석비 등 지원		0	2	2	

□ 관련 예산사업 개요

사업명	장애인복지 운영
사업내용	부서운영 급량비 및 여비
사업기간	2024년01월01일 ~ 2028년12월31일
지원형태	직접수행
지원조건	군비100%
시행주체	산청군

사업명	사회복지사 및 장기요양요원 처우개선
사업내용	산청군 사회복지시설 종사 사회복지사 및 장기요양기관 종사 장기요양요원 처우개선비 지급(월 50,000원)
사업기간	2024년01월01일 ~ 2028년12월31일
지원형태	직접수행
지원조건	관내 주민등록상 주소를 두고 관내 사회복지시설 및 장기요양기관에 근무하는 자
시행주체	산청군

사업명	장애인연금 급여 지급
사업내용	매월 장애인연금 지급
사업기간	2024년01월01일 ~ 2028년12월31일
지원형태	직접수행
지원조건	수급자 및 차상위, 차상위초과 장애인 중 장애인연금 소득인정액 기준 이하
시행주체	산청군

사업명	장애수당(기초) 지급
사업내용	매월 6만원 장애수당 지급
사업기간	2024년01월01일 ~ 2028년12월31일
지원형태	직접수행
지원조건	기초생활수급자 중 심하지않은 장애인
시행주체	산청군

사업명	장애수당(차상위 등) 지급
사업내용	기초생활수급(주거, 교육), 차상위 장애인, 장애아동 대상 매월 장애수당 지급
사업기간	2024년01월01일 ~ 2028년12월31일
지원형태	직접수행
지원조건	소득인정액이 선정기준액 이하인 자
시행주체	산청군

사업명	장애수당(도비)
사업내용	기초생활수급자 중 심한 장애인에 대하여 장애인연금 이외 도비 장애수당 월 2만원 추가 지급
사업기간	2024년01월01일 ~ 2028년12월31일
지원형태	직접수행
지원조건	기초생활수급자 중 심한 장애인
시행주체	산청군

사업명	장애인의료비 지원
사업내용	의료급여법상 2종 수급권자 및 차상위본인부담경감 장애인들에게 의료비 본인부담금 지원
사업기간	2024년01월01일 ~ 2028년12월31일
지원형태	직접수행
지원조건	의료급여법상 2종 수급권자 및 차상위본인부담경감 장애인
시행주체	산청군

사업명	저소득장애인 진단서 발급비 및 검사비 지원
사업내용	장애정도 심사용 진단서 발급비(정신적장애: 4만원 이내, 그외장애: 15천원 이내) 검사비 : 10만원 이내
사업기간	2024년01월01일 ~ 2028년12월31일
지원형태	직접수행
지원조건	기초생활수급자 및 차상위 장애인 중 장애신규등록자 또는 재판정 대상자
시행주체	산청군

사업명	여성장애인 출산비용지원
사업내용	여성장애인 출산시 태아 1인 1백만원 지원
사업기간	2024년01월01일 ~ 2028년12월31일
지원형태	직접수행
지원조건	여성장애인 출산
시행주체	산청군

사업명	신장장애인 투석비 등 지원
사업내용	- 저소득 신장장애인 투석비 등 지원 - 혈액,복막투석비(연1,050천원) - 투석 혈관시술비(연500천원) - 신장이식 검사비(연1,000천원)
사업기간	2024년01월01일 ~ 2028년12월31일
지원형태	직접수행
지원조건	장애정도가 심한 신장장애인 중 소득인정액이 기준중위소득의 120%이하 (소득수준은 차상위본인부담경감대상자 선정기준에 따름)
시행주체	산청군

단위사업

장애인사회활동지원

□ 목적 및 주요내용

○ 목적

장애인 활동보조를 통한 사회참여 기회 확대

○ 주요내용

- 장애인활동지원, 장애인 도우미지원
- 발달재활서비스
- 발달장애인 주간활동서비스지원, 발달장애인 방과후 돌봄서비스 지원
- 중증장애인세대 사례관리 지원
- 여성장애인 기능습득교육, 기초재활교육, 장애학생 방학기간 돌봄
- 장애인단체 지원, 장애인 래프팅대회

□ 관련 예산사업 내역

(단위:개, 백만원)

사업명	회계구분	'22결산	'23예산	'24예산	비고 (세부사업수)
장애인사회활동지원	일반회계	4,469	5,411	6,036	12
장애인활동지원		3,624	4,520	4,933	
장애인활동지원 가산수당		63	93	117	
중증장애인 도우미지원		143	113	180	
발달재활서비스 지원		76	84	91	
발달장애인 주간활동서비스지원		343	349	436	
청소년 발달장애학생 방과후활동서비스 지원		141	77	104	
중증장애인세대 사례관리지원		24	45	45	
여성장애인 기능습득교육		3	2	2	
시각장애인 기초재활교육		5	5	5	
장애학생 방학기간 돌봄사업		8	8	8	
장애인단체지원		29	104	105	
장애인 래프팅대회		10	10	10	

□ 관련 예산사업 개요

사업명	장애인활동지원
사업내용	활동보조, 방문목욕, 방문간호서비스 제공
사업기간	2024년01월01일 ~ 2028년12월31일
지원형태	직접수행
지원조건	만 6세 이상부터 만 65세 미만의 장애인복지법 상 등록 장애인(종합조사 점수 및 수급자격심의회 결정)
시행주체	산청군

사업명	장애인활동지원 가산수당
사업내용	활동지원사 연계에 어려움을 겪는것으로 인정되는 수급자에게 활동보조 서비스를 제공하는 활동지원사
사업기간	2024년01월01일 ~ 2028년12월31일
지원형태	직접수행
지원조건	종합조사점수결과 기능제한영역 합산점수가 성인 426점 이상, 아동 327점 이상인 사람 등
시행주체	산청군

사업명	중증장애인 도우미지원
사업내용	장애인의 활동보조, 교육지원
사업기간	2024년01월01일 ~ 2028년12월31일
지원형태	직접수행
지원조건	장애인의 정도가 심한 장애인 - 만 6세 미만 장애인 - 만 6세 이상 ~ 만 65세 미만으로서 장애인활동지원 미수급자 또는 대기자
시행주체	산청군

사업명	발달재활서비스 지원
사업내용	만18세 미만 장애아동(시각·청각·언어·지적·자폐성·뇌병변) 재활치료 지원
사업기간	2024년01월01일 ~ 2028년12월31일
지원형태	직접수행
지원조건	기준 중위소득 180%이하(소득별 차등지급)
시행주체	산청군

사업명	발달장애인 주간활동서비스지원
사업내용	자조모임, 교육, 건강증진 활동 등 서비스 제공
사업기간	2024년01월01일 ~ 2028년12월31일
지원형태	직접수행
지원조건	만 18세 이상 만 65세 미만의 성인 발달장애인 대상
시행주체	산청군

사업명	청소년 발달장애학생 방과후활동서비스 지원
사업내용	소그룹구성하여 방과후 활동서비스 이용 - 취미여가, 자립준비, 관람체험, 자조활동 등 이용자의 욕구 및 상황을 고려한 다양한 서비스 제공
사업기간	2024년01월01일 ~ 2028년12월31일
지원형태	직접수행
지원조건	만 6세이상 18세 미만으로 중고등학교(일반학교 및 특수학교), 전공과에 재학중인 장애인복지법상 등록된 지적 및 자폐성장래인
시행주체	산청군

사업명	중증장애인세대 사례관리 지원
사업내용	중증장애인세대 사례관리 지원
사업기간	2024년01월01일 ~ 2028년12월31일
지원형태	민간보조
지원조건	중증장애인세대 사례관리 지원이 가능한 자
시행주체	산청군

사업명	여성장애인 기능습득교육
사업내용	여성장애인이 취업 및 창업 가능 분야 교육 지원
사업기간	2024년01월01일 ~ 2028년12월31일
지원형태	기타
지원조건	여성장애인(중증장애인 우선)
시행주체	경남지체장애인협회 산청군지회

사업명	시각장애인 기초재활교육
사업내용	시각장애인의 점자교육, 보행훈련, PC교육, 사회적응훈련 등 시행
사업기간	2024년01월01일 ~ 2028년12월31일
지원형태	민간보조
지원조건	시각장애인
시행주체	경남시각장애인복지연합회 산청군지회

사업명	장애학생 방학기간 돌봄사업
사업내용	- 장애학생 방학기간 돌봄사업(열린학교) 운영(상, 하반기), 학급당 5~10명 - 장애 정도에 따른 맞춤형 교육 실시
사업기간	2024년01월01일 ~ 2028년12월31일
지원형태	민간보조
지원조건	장애학생(초중등교육법 및 특수교육법에 따라 정의한 교육기관에 재학 중인 자)
시행주체	느티나무경남장애인부모회 산청군지부

사업명	장애인단체지원
사업내용	사회단체보조금(운영비 및 사업비), 각종 행사지원
사업기간	2024년01월01일 ~ 2028년12월31일
지원형태	민간보조
지원조건	장애인단체
시행주체	산청군 장애인단체(5개소)

사업명	장애인 래프팅대회
사업내용	경남 장애인 래프팅대회 개최
사업기간	2024년01월01일 ~ 2028년12월31일
지원형태	민간보조
지원조건	군비 100%
시행주체	경남지체장애인협회 산청군지회

단위사업

장애인편의증진

□ 목적 및 주요내용

○ 목적

장애인 보조기구 지원을 통한 편의증진

○ 주요내용

- 장애인보조기구, 편의설비 지원
- 장애인 휠체어 등 보조기기 수리지원

□ 관련 예산사업 내역

(단위:개, 백만원)

사업명	회계구분	'22결산	'23예산	'24예산	비고 (세부사업수)
장애인편의증진	일반회계	14	21	21	4
장애인편의증진사업운영		11	14	14	
장애인보조기기 지원		2	2	2	
장애인보조기기 및 편의설비 지원		1	3	3	
장애인 휠체어 등 보조기기 수리 지원		0	2	2	

□ 관련 예산사업 개요

사업명	장애인편의증진사업운영
사업내용	<ul style="list-style-type: none"> - 민원실 및 읍면사무소에 편의용품 비치 - 장애인자동차표지 구입 및 장애인복지사업홍보물 제작 - 장애우신문보급 - 장애인식개선교육 - 장애인활동지원 수급자격심의회 개최 - 장애인복지카드 개별배송비 지원 - 장애인 편의시설 정비
사업기간	2024년01월01일 ~ 2028년12월31일
지원형태	직접수행
지원조건	산청군 거주 등록장애인
시행주체	산청군

사업명	장애인보조기기 지원
사업내용	장애인보조기구 교부
사업기간	2024년01월01일 ~ 2028년12월31일
지원형태	직접수행
지원조건	기초수급자 및 차상위 계층
시행주체	산청군

사업명	장애인보조기기 및 편의설비 지원
사업내용	당해연도에 전동휠체어, 전동스쿠터, 전등리모컨, 화상전화기 구입 시 지원되지 않는 본인부담금 내 지원
사업기간	2024년01월01일 ~ 2028년12월31일
지원형태	직접수행
지원조건	<ul style="list-style-type: none"> - 전동휠체어, 전동스쿠터: 건강보험공단에서 보험급여를 지급받은 사람(차상위본인부담경감자 및 의료급여수급권자 제외) - 전등리모컨: 구입한 사람(시설입소자 및 장기입원자 제외) - 화상전화기: 한국정보화진흥원에서 지원받은 자
시행주체	산청군

사업명	장애인 휠체어 등 보조기기 수리 지원
사업내용	장애인보조기기 중 전동(수동)휠체어, 전동스쿠어 수리 비용 지원(개인별 연20만원 한도내 지원)
사업기간	2024년01월01일 ~ 2028년12월31일
지원형태	직접수행
지원조건	산청군 거주 등록 장애인 중 보조기기(전동/수동휠체어, 전동스쿠터) 사용 장애인
시행주체	산청군

단위사업

장애인일자리창출

□ 목적 및 주요내용

○ 목적

취업 취약계층인 장애인에게 일자리 제공을 통한 사회참여 확대 및 소득보장 지원, 근로연계를 통한 장애인복지 실현 및 자립생활 활성화

○ 주요내용

장애인 일반형 일자리
 장애인 시간제 일자리
 장애인 복지일자리
 장애인 발달장애인 요양보호사 보조일자리

□ 관련 예산사업 내역

(단위:개, 백만원)

사업명	회계구분	'22결산	'23예산	'24예산	비고 (세부사업수)
장애인일자리창출	일반회계	554	702	727	5
장애인일자리지원 (일반형 일자리)		274	317	296	
장애인일자리지원 (시간제 일자리)		69	130	104	
장애인일자리지원 (복지일자리)		128	169	221	
장애인주차단속도우미		13	14	14	
장애인일자리지원 (발달장애인요양보호사보조 일자리)		70	73	93	

□ 관련 예산사업 개요

사업명	장애인일자리지원(일반형일자리)
사업내용	군청·읍면사무소 및 복지시설에 행정도우미 배치
사업기간	2024년01월01일 ~ 2028년12월31일
지원형태	직접수행
지원조건	만18세 이상 근로가능 등록장애인
시행주체	산청군

사업명	장애인일자리지원(시간제일자리)
사업내용	군청, 읍면사무소 및 복지시설에 행정도우미 배치(주20시간)
사업기간	2024년01월01일 ~ 2028년12월31일
지원형태	직접수행
지원조건	만18세 이상 근로가능 등록장애인
시행주체	산청군

사업명	장애인일자리지원(복지일자리)
사업내용	군청·읍면사무소 및 복지시설에 환경정비 배치
사업기간	2024년01월01일 ~ 2028년12월31일
지원형태	민간보조
지원조건	만18세 이상 근로가능 등록장애인
시행주체	보조사업자

사업명	장애인주차단속도우미
사업내용	관내 장애인주차구역 단속 사업
사업기간	2024년01월01일 ~ 2028년12월31일
지원형태	직접수행
지원조건	만18세이상 근로가능 등록장애인
시행주체	산청군

사업명	장애인일자리지원(발달장애인요양보호사보조일자리)
사업내용	발달장애인을 요양보호사의 전반적인 업무를 지원하는 일자리 배치하여 직무능력 습득 및 일자리경험 제공
사업기간	2024년01월01일 ~ 2028년12월31일
지원형태	민간보조
지원조건	만 18세 이상 장애인복지법상 등록 지적장애인 또는 자폐성장아인
시행주체	보조사업자

단위사업

장애인복지시설지원

□ 목적 및 주요내용

○ 목적

장애인복지시설운영을 통한 가족의 돌봄부담경감 및 장애인복지 인프라 구축

○ 주요내용

- 장애인거주시설(성심인애원, 이레마을)및직업재활시설(이레i&b)운영
- 지역사회재활시설(수어통역, 장인생활이동지원, 시각장애인주간보호)운영
- 산엔청복지관 운영
- 기타시설(장애인가족지원센터, 편의시설지원센터)
- 장애인복지시설 종사자 수당 지급

□ 관련 예산사업 내역

(단위:개, 백만원)

사업명	회계구분	'22결산	'23예산	'24예산	비고 (세부사업수)
장애인복지시설지원	일반회계	5,877	6,450	6,673	13
장애인거주시설 운영지원		3,858	3,840	4,059	
장애인거주시설 지도원 야근수당		11	13	11	
장애인거주시설 공기청정기 렌탈 지원		2	3	3	
장애인시설 종사자수당		202	216	211	
장애인직업재활시설		225	225	230	
장애인직업재활시설 종사자 수당		8	8	8	
산엔청복지관 운영 지원		1,042	1,560	1,560	
장애인복지관 종사자수당		53	81	81	
장애인생활이동지원센터		108	117	117	
수어통역센터		94	108	112	
시각장애인 주간보호센터		109	113	113	
장애인편의증진기술지원센터		59	62	62	
장애인가족지원센터		106	106	106	

□ 관련 예산사업 개요

사업명	장애인거주시설 운영지원
사업내용	장애인거주시설 종사자 인건비 및 관리운영비 등 지원
사업기간	2024년01월01일 ~ 2028년12월31일
지원형태	민간보조
지원조건	장애인거주시설로 등록된 시설
시행주체	산청군

사업명	장애인거주시설 지도원 야근수당
사업내용	장애인거주시설 야간근무자 격려수당
사업기간	2024년01월01일 ~ 2028년12월31일
지원형태	민간보조
지원조건	도비 30%, 군비 70%
시행주체	산청군

사업명	장애인거주시설 공기청정기 렌탈 지원
사업내용	장애인거주시설 공기청정기 렌탈 지원 7대
사업기간	2024년01월01일 ~ 2028년12월31일
지원형태	민간보조
지원조건	중증장애인거주시설 및 영유아장애인거주시설
시행주체	산청군

사업명	장애인시설 종사자수당
사업내용	장애인복지시설 종사자 가계보조수당 및 명절격려수당 지원 - 가계보조수당: 200천원(인/월), 연 12회 - 명절격려수당: 100천원(인/월, 연 2회(설, 추석))
사업기간	2024년01월01일 ~ 2028년12월31일
지원형태	민간보조
지원조건	- 도비 30%, 군비 70% - 지원대상시설의 정규직으로 월 20일 이상, 1일 8시간 이상 근무하는 종사자
시행주체	산청군

사업명	장애인직업재활시설
사업내용	장애인직업재활시설 종사자 인건비 및 관리운영비 등 지원
사업기간	2024년01월01일 ~ 2028년12월31일
지원형태	민간보조
지원조건	관내 장애인직업재활시설
시행주체	산청군

사업명	장애인직업재활시설 종사자 수당
사업내용	장애인직업재활시설 종사자 가계보조수당 및 명절격려수당 지원 - 가계보조수당: 200천원(인/월), 연 12회 - 명절격려수당: 100천원(인/월, 연 2회(설, 추석))
사업기간	2024년01월01일 ~ 2028년12월31일
지원형태	민간보조
지원조건	- 도비 30%, 군비 70% - 지원대상시설의 정규직으로 월 20일 이상, 1일 8시간 이상 근무하는 종사자
시행주체	산청군

사업명	산엔청복지관 운영 지원
사업내용	산엔청복지관 종사자 인건비 및 관리운영비 등 지원
사업기간	2024년01월01일 ~ 2028년12월31일
지원형태	민간보조
지원조건	산엔청복지관
시행주체	산청군

사업명	장애인복지관 종사자수당
사업내용	산엔청복지관 종사자 가계보조수당 및 명절격려수당 지원 - 가계보조수당: 200천원(인/월), 연 12회 - 명절격려수당: 100천원(인/월, 연 2회(설, 추석))
사업기간	2024년01월01일 ~ 2028년12월31일
지원형태	민간보조
지원조건	- 도비 30%, 군비 70% - 지원대상시설의 정규직으로 월 20일 이상, 1일 8시간 이상 근무하는 종사자
시행주체	산청군

사업명	장애인생활이동지원센터
사업내용	산청군 장애인생활이동지원센터 종사자 인건비 및 관리운영비 등 지원
사업기간	2024년01월01일 ~ 2028년12월31일
지원형태	민간보조
지원조건	산청군 장애인생활이동지원센터
시행주체	산청군

사업명	수어통역센터
사업내용	산청군수어통역센터 종사자 인건비 및 관리운영비 등 지원
사업기간	2024년01월01일 ~ 2028년12월31일
지원형태	민간보조
지원조건	산청군수어통역센터
시행주체	산청군

사업명	시각장애인 주간보호센터
사업내용	산청군 시각장애인주간보호센터 종사자 인건비 및 관리운영비 등 지원
사업기간	2024년01월01일 ~ 2028년12월31일
지원형태	민간보조
지원조건	산청군 시각장애인주간보호센터
시행주체	산청군

사업명	장애인편의증진기술지원센터
사업내용	경남산청군장애인편의증진기술지원센터 전문인력 인건비 및 관리운영비 등 지원
사업기간	2024년01월01일 ~ 2028년12월31일
지원형태	민간보조
지원조건	경남산청군장애인편의증진기술지원센터
시행주체	산청군

사업명	장애인가족지원센터
사업내용	장애인가족 역량강화, 위기 사례발굴 및 상담지원
사업기간	2024년01월01일 ~ 2028년12월31일
지원형태	민간보조
지원조건	장애인 및 장애인가족
시행주체	산청군 장애인가족지원센터

사업명	산엔청복지관 분관 건립
사업내용	건물 1동 신축(3층 규모, 연면적 1,892.15㎡)건립
사업기간	2020년01월01일 ~ 2027년12월31일
지원형태	직접수행
지원조건	산엔청복지관 분관 건립
시행주체	산청군

사업명	사회복지관 활력지원사업(대응기금)
사업내용	- 리모델링 : 1식 1층(1,083㎡)
사업기간	2023년01월01일 ~ 2024년12월31일
지원형태	직접수행
지원조건	산엔청복지관
시행주체	산청군

사업명	산청군장애인회관 건립
사업내용	산청군장애인회관 건립
사업기간	2021년01월01일 ~ 2025년12월31일
지원형태	직접수행
지원조건	산청군 장애인 단체 및 시설
시행주체	산청군

단위사업

노인복지지원

□ 목적 및 주요내용

○ 목적

- 노인복지 실현을 위하여 다양하고 지역에 필요한 맞춤형 복지 서비스 제공

○ 주요내용

- 노인단체 운영 보조와 어버이날 및 노인의 날 행사 추진
- 보편적 복지서비스 제공을 위한 재가노인지원 강화
- 안정된 노후생활보장을 위한 기초연금 지급
- 노인회관 건립을 위한 비품구입

□ 관련 예산사업 내역

(단위:개, 백만원)

사업명	회계구분	'22결산	'23예산	'24예산	비고 (세부사업수)
노인복지지원	일반회계	657	890	1,278	4
노인복지업무운영		223	284	310	
노인여가선용사업지원		9	0	9	
실버합창단 운영 지원		41	50	50	
노인목욕 및 빨래방지원		384	556	910	

□ 관련 예산사업 개요

사업명	노인복지업무운영
사업내용	노인의 날 행사 및 연찬회, 노인대학 운영, 노인회 읍면분회 운영, (사)대한노인회산청군지회 운영, 어버이날행사, 각종 행사 참석 보상 등
사업기간	2024년01월01일 ~ 2028년12월31일
지원형태	직접수행
지원조건	군비 100 %
시행주체	산청군

사업명	노인여가선용사업지원
사업내용	노인여가선용사업비지원
사업기간	2024년01월01일 ~ 2028년12월31일
지원형태	민간보조
지원조건	도비 10%, 군비 90%
시행주체	(사)대한노인회 산청군지회

사업명	실버합창단 운영 지원
사업내용	산청군 실버합창단 운영비 및 사업비 보조
사업기간	2024년01월01일 ~ 2028년12월31일
지원형태	민간보조
지원조건	군비 100%
시행주체	산엔청복지관

사업명	노인목욕 및 빨래방지원
사업내용	관내 만70세 이상 노인 목욕비 지원 및 만70세 이상 저소득노인 이미용비 지원 독거노인 등 무료 빨래방 서비스 지원
사업기간	2024년01월01일 ~ 2028년12월31일
지원형태	직접수행
지원조건	만70세 이상 노인 목욕비 지원(목욕권 20,000원), 만70세 이상 저소득 노인 이미용비 지원(분기 10,000원) 독거노인 등 무료 빨래방 서비스 지원
시행주체	산청군

단위사업

재가노인지원

□ 목적 및 주요내용

○ 목적

- 노인맞춤돌봄서비스(응급안전알림, 인공지능 통합돌봄 등) 지원으로 노인보호 관리 강화

○ 주요내용

- 거동불편 재가노인 식사배달과 경로식당 운영
- 노인돌봄 및 응급안전돌봄사업 추진으로 재가노인 지원
- 장기요양보험 공단예약 및 노인의료복지시설 운영 지원

□ 관련 예산사업 내역

(단위:개, 백만원)

사업명	회계구분	'22결산	'23예산	'24예산	비고 (세부사업수)
재가노인지원	일반회계	2,719	3,184	3,526	6
노인맞춤돌봄서비스사업지원		2,274	2,709	3,055	
독거노인중증장애인 응급 안전알림서비스 운영지원		103	117	145	
ICT연계 인공지능 통합돌봄사업		152	167	150	
거동불편노인 식사배달사업		148	148	148	
저소득 어르신 행복소리 찾기 지원 사업		13	13	4	
노인활동보조기지원사업		29	29	25	

□ 관련 예산사업 개요

사업명	노인맞춤돌봄서비스사업 지원
사업내용	65세 이상 노인을 대상으로 안전지원, 일상생활 지원, 생활교육 등 서비스 제공
사업기간	2024년01월01일 ~ 2028년12월31일
지원형태	민간보조
지원조건	1. 65세 이상 노인 중 국민기초생활수급자, 차상위계층 또는 기초연금수급자로서 유사 중복사업 자격에 해당되지 않는 자 2. 독거·조손·고령부부 가구 노인 등 돌봄이 필요한 노인 3. 신체적 기능 저하, 정신적 어려움(인지저하 우울감 등) 등으로 돌봄이 필요한 노인 4. 고독사 및 자살 위험이 높은 노인(특화서비스)
시행주체	산청한일노인통합지원센터 외 3개소

사업명	독거노인중증장애인 응급안전알림서비스 운영지원
사업내용	독거노인 댁 내 화재가스센서 및 응급호출 등의 안전장비 설치
사업기간	2024년01월01일 ~ 2028년12월31일
지원형태	민간보조
지원조건	1. 기초생활수급, 차상위, 기초연금 수급자에 속하는 독거노인 2. 노인맞춤돌봄서비스 중 상시안전확인이 필요한 독거노인 3. 장애인활동지원 수급자로 독거, 취약가구 등 상시 보호가 필요한 장애인
시행주체	산청한일노인통합지원센터

사업명	ICT연계 인공지능 통합돌봄사업
사업내용	<ul style="list-style-type: none"> ○ AI(인공지능) 스피커를 이용, 대상자 말벗 서비스 및 생활편의 서비스(음악, 라디오, 날씨, 뉴스 등) 제공 ○ Big Data(빅데이터) 기반 생활특성 분석 및 위급상황 모니터링 ○ 케어매니저를 활용한 대상자 상담, 방문 서비스 및 서비스 연계 <ul style="list-style-type: none"> - 응급상황 발생시 출동(119, ADT캡스) 연계하여 효과적 대응
사업기간	2024년01월01일 ~ 2028년12월31일
지원형태	민간보조
지원조건	노인, 장애인(시각, 지체 등), 정신질환자로서 돌봄이 필요한 자
시행주체	산청한일노인통합지원센터

사업명	거동불편노인 식사배달사업
사업내용	밀반찬(4종류) 주 1회 노인 가정으로 배달
사업기간	2024년01월01일 ~ 2028년12월31일
지원형태	민간보조
지원조건	만 65세 이상 전국가구 월평균소득 160%이하 거동불편 노인
시행주체	산청한일노인통합지원센터 외 2개소

사업명	저소득 어르신 행복소리 찾기 지원 사업
사업내용	만 75세 이상 저소득 어르신 난청질환자 보청기 구입 지원
사업기간	2024년01월01일 ~ 2028년12월31일
지원형태	직접수행
지원조건	만 75세 이상 저소득 어르신(기준 중위소득 75% 이하)
시행주체	산청군

사업명	노인활동보조기지원사업
사업내용	노인성 질환으로 보행에 어려움을 겪고 있는 저소득 노인에게 활동보조기 지원
사업기간	2024년01월01일 ~ 2028년12월31일
지원형태	직접수행
지원조건	만65세 이상 노인성질환으로 거동이 불편한 저소득노인
시행주체	산청군

단위사업

노인소득보장강화

□ 목적 및 주요내용

○ 목적

- 고령이나 노인성 질병 등의 사유로 일상생활을 혼자서 수행하기 어려운 노인에게 시설보호를 통하여 신체활동 지원 등 각종 필요 서비스 제공으로 노인장기요양보험제도의 안정적 시행

○ 주요내용

- 공단예탁금(요양시설 의료급여 수급권자 부담금) 분기별 납부
- 시설입소자 중 등급외자 운영비 분기별 시설 지급
- 노인가장세대 냉난방비 지원

□ 관련 예산사업 내역

(단위:개, 백만원)

사업명	회계구분	'22결산	'23예산	'24예산	비고 (세부사업수)
노인소득보장강화	일반회계	40,077	45,395	47,891	3
노인일자리 및 사회활동 지원 확대		4,697	4,706	5,098	
기초연금 지급		35,330	40,639	42,767	
노인가장세대지원		50	50	25	

□ 관련 예산사업 개요

사업명	노인일자리 및 사회활동지원 확대
사업내용	지원기준: 월 30시간 만근시 270천원 지급(도비보조로 수당 3만원 지급하여 총 30만원 지급됨) 추진일정 -참여자모집: 2022년 12월 ~ 2023년 1월 -사업시행: 2023년 1월 ~ 12월
사업기간	2024년01월01일 ~ 2028년12월31일
지원형태	직접수행
지원조건	만65세이상 기초연금수급자(국비 50%, 도비 15%, 군비 35%)
시행주체	산청군

사업명	기초연금 지급
사업내용	기초연금 지원
사업기간	2024년01월01일 ~ 2028년12월31일
지원형태	직접수행
지원조건	만 65세 이상이며, 가구의 소득인정액이 선정기준액 이하인 자 *선정기준액(2023년기준) - 단독가구 : 2,020,000원 - 부부가구 : 3,232,000원
시행주체	산청군

사업명	노인가장세대지원
사업내용	노인가장세대 냉난방비 지원
사업기간	2024년01월01일 ~ 2028년12월31일
지원형태	직접수행
지원조건	저소득 노인가장세대
시행주체	산청군

단위사업

노인복지시설지원

□ 목적 및 주요내용

○ 목적

- 거동불편 노인이 생활하는 노인요양시설 시설개보수

○ 주요내용

- 노인복지시설 기능보강사업 추진
 - 한사랑실버타운 기능보강 : 화재안전창 설치

□ 관련 예산사업 내역

(단위:개, 백만원)

사업명	회계구분	'22결산	'23예산	'24예산	비고 (세부사업수)
노인복지시설지원	일반회계	7,818	7,964	7,811	4
재가노인복지시설운영		2,973	3,101	3,117	
노인의료복지시설 운영		3,744	3,662	3,493	
노인복지시설 종사자지원		761	871	871	
시니어클럽 운영		340	330	330	

□ 관련 예산사업 개요

사업명	재가노인복지시설운영
사업내용	- 방문요양, 방문목욕 등의 노인장기요양서비스를 받는 기초생활수급자의 자기부담금 지원(공단예탁금) - 가사, 일상생활, 신변활동지원 및 상담, 안부 확인 등 노인들에게 맞춤형 서비스 제공(5개소 재가노인복지시설) - 장기요양 등급외자로서 가족의 보호를 받을 수 없는 노인들에게 각종 편의 제공(산청한일노인복지센터)
사업기간	2024년01월01일 ~ 2028년12월31일
지원형태	직접수행
지원조건	도비 10%, 군비 90%
시행주체	산청군

사업명	노인의료복지시설 운영
사업내용	- 공단예탁금(요양시설 의료급여수급권자 부담금)분기별 납부 - 시설입소자 중 등급외자 운영비 분기별 시설 지급
사업기간	2024년01월01일 ~ 2028년12월31일
지원형태	직접수행
지원조건	도비 17%, 군비 83%
시행주체	산청군

사업명	노인복지시설 종사자지원
사업내용	노인복지시설 종사자 수당 월20만원 및 명절수당 연20만원 지원
사업기간	2024년01월01일 ~ 2028년12월31일
지원형태	직접수행
지원조건	종사자 : 월 20일 이상 출근, 1일 8시간 이상 근무자
시행주체	산청군

사업명	시니어클럽 운영
사업내용	o 시니어클럽 운영 지원 - 시니어클럽 인건비, 운영비, 사업비
사업기간	2024년01월01일 ~ 2028년12월31일
지원형태	민간보조
지원조건	노인일자리 전담 수행기관
시행주체	산청 시니어클럽

단위사업

경로당관리

□ 목적 및 주요내용

○ 목적

- 경로당의 시설 개선 및 운영 지원으로 편안한 노인복지여가 공간 제공
- 홀로 사는 어르신들의 공동생활공간 마련으로 생활 편의 제공 및 사회안전망 구축

○ 주요내용

- 경로당 신,개축 및 개보수사업 추진
- 경로당의 효율적인 관리 운영을 위하여 운영비 및 난방비 지원
- 홀로 사는 어르신 공동생활가정 지원

□ 관련 예산사업 내역

(단위:개, 백만원)

사업명	회계구분	'22결산	'23예산	'24예산	비고 (세부사업수)
경로당관리	일반회계	2,387	2,484	3,574	6
경로당 신개축 및 개보수사업		795	750	1,400	
경로당 시설관리		13	17	97	
경로당운영경비 지원		78	107	318	
경로당운영 지원		652	726	728	
경로당 냉난방비 및 양곡비 지원		703	695	779	
경로당 운영 지원(자체)		146	188	252	

□ 관련 예산사업 개요

사업명	경로당 신개축 및 개보수 사업
사업내용	경로당 신개축 및 개보수사업
사업기간	2024년01월01일 ~ 2028년12월31일
지원형태	민간보조
지원조건	산청군 관내 등록경로당
시행주체	산청군

사업명	경로당 시설관리
사업내용	경로당 노인회기, 국기 등 구입지원, 경로당 노후전기설비 안전점검, 입식테이블 및 의자 지원
사업기간	2024년01월01일 ~ 2028년12월31일
지원형태	직접수행
지원조건	산청군 관내 등록경로당
시행주체	산청군

사업명	경로당운영경비 지원
사업내용	경로당순회프로그램관리자배치운영 1명, 지역봉사지도원 활동비지원 356명(경로당회장 345명, 읍면분회장11명), 인터넷 사용료 지원, 홀로사는 어르신 공동생활가정 운영 등
사업기간	2024년01월01일 ~ 2028년12월31일
지원형태	직접수행
지원조건	군비 100%
시행주체	산청군

사업명	경로당운영 지원
사업내용	경로당운영비, 프로그램활성화 사업비 지원
사업기간	2024년01월01일 ~ 2028년12월31일
지원형태	직접수행
지원조건	산청군 관내 등록경로당 도비 5%, 군비 95%,
시행주체	산청군

사업명	경로당 냉난방비 및 양곡비 지원
사업내용	경로당 냉·난방비 및 양곡비 지원
사업기간	2024년01월01일 ~ 2028년12월31일
지원형태	직접수행
지원조건	경로당 냉.난방비 및 정부 양곡 지원(국비 50%, 도비 15%, 군비 35%)
시행주체	산청군

사업명	경로당 운영 지원(자체)
사업내용	원지1~2구, 3~4구 경로당 운영비 지원, 경로당 보험 가입비 지원, 경로당 정수기 렌탈료 지원, 경로당 물품지원
사업기간	2024년01월01일 ~ 2028년12월31일
지원형태	직접수행
지원조건	산청군 관내 등록경로당
시행주체	산청군

단위사업

장묘문화개선

□ 목적 및 주요내용

○ 목적

- 산청군공설묘지의 내실있는 관리 운영
- 봉안시설주변 지역주민의 불편 및 숙원 해소

○ 주요내용

- 산청군공설묘지 유지 관리 및 지역주민 숙원 해소
- 화장문화 정착을 위한 화장장려금 지원

□ 관련 예산사업 내역

(단위:개, 백만원)

사업명	회계구분	'22결산	'23예산	'24예산	비고 (세부사업수)
장묘문화개선	일반회계	538	482	684	3
화장장려금지원		156	181	181	
봉안시설관리 운영		193	101	303	
봉안시설 주변지원사업		189	200	200	

□ 관련 예산사업 개요

사업명	화장장려금지원
사업내용	화장장려금 지원
사업기간	2024년01월01일 ~ 2028년12월31일
지원형태	직접수행
지원조건	군비 100 % 사망일 현재 산청군에 주민등록 되어있는 사람이 사망하여 화장의 방법으로 장례를 치른 연고자 군에 소재하거나 관리되고 있는 분묘를 개장하여 화장한 연고자들
시행주체	산청군

사업명	봉안시설관리 운영
사업내용	공설봉안시설(봉안당 및 봉안묘) 관리 및 운영
사업기간	2024년01월01일 ~ 2028년12월31일
지원형태	직접수행
지원조건	군비 100 %
시행주체	산청군

사업명	봉안시설 주변지원사업
사업내용	봉안시설 주변지역 농로포장, 배수로 정비, 아스콘 덧씌우기, 진입로 확장, 옹벽설치 공사 등
사업기간	2024년01월01일 ~ 2028년12월31일
지원형태	직접수행
지원조건	봉안시설 주변지역 주민건의 사업 등
시행주체	산청군

단위사업

여성및건강가정지원

□ 목적 및 주요내용

○ 목적

여성권익증진 및 건강가정 지원으로 가족관계 강화

○ 주요내용

- 양성평등주간행사지원
- 건강가정활성화 사업
- 아동여성안전지역연대운영
- 성매매 폭력 근절사업 지원
- 아이돌봄지원
- 공동육아나눔터운영
- 한부모가족지원 등

□ 관련 예산사업 내역

(단위:개, 백만원)

사업명	회계구분	'22결산	'23예산	'24예산	비고 (세부사업수)
여성및건강가정지원	일반회계	1,568	1,771	2,334	19
여성복지사업 지원 및 운영		9	14	14	
여성권익증진 및 행정지원		4	7	7	
폭력예방사업지원		5	8	8	
양성평등주간행사지원		15	15	15	
건강가정활성화사업		8	10	10	
성매매 여성폭력 근절지원		3	3	3	
아동여성안전지역연대 운영		4	4	4	
가족문화센터 운영 지원		728	704	894	
공동육아나눔터 운영		55	55	55	
아이돌봄지원		437	559	832	
한부모가족 자립지원(도자체)		24	27	25	
한부모 및 다문화가족 체험활동 지원		1	2	2	
한부모가족자녀 양육비등 지원		272	353	353	
청소년한부모 아동양육 및 자립지원		0	0	2	
미혼한부모가족 자활지원 (도 자체)		2	3	3	
청소년부모 아동양육비 지원		1	7	7	
아이돌보미 건강증진비 지원		0	1	1	
아이돌봄서비스 본인부담금 추가지원		0	0	20	
거점형 장난감도서관 조성 및 활성화		0	0	80	

□ 관련 예산사업 개요

사업명	여성복지사업 지원 및 운영
사업내용	급량비&여비, 여성복지 홍보물 제작 등
사업기간	2024년01월01일 ~ 2028년12월31일
지원형태	직접수행
지원조건	군비 100 %
시행주체	산청군

사업명	여성권익증진 및 행정지원
사업내용	양성평등주간행사 시상, 위원회 참석수당(2회) 여성지도자양성 교육 참석, 중앙·도 양성평등주간 행사 참석, 여성단체 행사 참석
사업기간	2024년01월01일 ~ 2028년12월31일
지원형태	직접수행
지원조건	군비 100 %
시행주체	산청군

사업명	폭력예방사업지원
사업내용	폭력예방및건강가정지원 현수막 제작, 직장내 4대폭력 예방교육 강사수당 등 - 고충심의위원회 참석수당 100,000원*3인*2회 = 600,000원 - 폭력예방교육 강사수당 600,000원*1인*4회 = 2,400,000원 - 성인지(성별영향평가) 교육 강사수당 600,000 원*1인*2회 = 1,200,000원 - 폭력예방교육 상시학습시스템 운영 3,640,000원
사업기간	2024년01월01일 ~ 2028년12월31일
지원형태	직접수행
지원조건	군비 100%
시행주체	산청군

사업명	양성평등주간행사지원
사업내용	양성평등주간기념행사 개최
사업기간	2024년01월01일 ~ 2028년12월31일
지원형태	직접수행
지원조건	군비 100%
시행주체	산청군

사업명	건강가정활성화사업
사업내용	건강가정육성교육캠프, 가족사랑 걷기대회, 여성역량강화 워크숍 각 1회
사업기간	2024년01월01일 ~ 2028년12월31일
지원형태	직접수행
지원조건	다양한 형태의 가족 및 가구원(여성) 단위별 맞춤형 건강가정사업을 수행하는 단체
시행주체	산청군

사업명	성매매 여성폭력 근절지원
사업내용	아동·청소년 5대 폭력 예방교육, 성매매·성폭력예방 캠페인 전개 및 홍보물 제작 등
사업기간	2024년01월01일 ~ 2028년12월31일
지원형태	직접수행
지원조건	관내 초·중·고등학교 학생 및 지역주민
시행주체	산청군

사업명	아동여성안전지역연대 운영
사업내용	아동여성안전지역연대 운영으로 안전사업 및 홍보사업 추진
사업기간	2024년01월01일 ~ 2028년12월31일
지원형태	직접수행
지원조건	관내 아동여성안전지역연대
시행주체	산청군

사업명	가족문화센터 운영 지원
사업내용	가족문화센터(가족센터/장난감도서관/시설 관리) 사업비 및 운영비 - 기본예산 : 가족센터(1개소) 554백만원 - 추가예산 : 장난감도서관 운영 및 시설 관리 145백만원
사업기간	2024년01월01일 ~ 2028년12월31일
지원형태	민간보조
지원조건	가족문화센터(가족센터/장난감도서관/시설 관리) 사업비 및 운영비 - 기본예산 : 가족센터 통합서비스 운영비(기금 50%, 도비 15%, 군비 35%) - 추가예산 : 장난감도서관 운영 및 시설 관리비(군비 100%)
시행주체	산청군

사업명	공동육아나눔터 운영
사업내용	- (공간 제공) 자녀 돌봄을 위한 안전한 공간 제공 - (프로그램 운영) 부모 등 보호자와 자녀가 함께하는 프로그램 운영 - (공동육아 지원) 지역사회 주민이 함께하는 품앗이 돌봄 공동체를 구성·운영하며 이를 촉진하기 위한 다양한 활동을 수행 - (놀이활동 지원) 아이들의 성장과 발달 단계에 맞는 다양한 놀이 프로그램을 개발하고 놀이 활동을 촉진할 수 있는 교구 등을 지원
사업기간	2024년01월01일 ~ 2028년12월31일
지원형태	민간보조
지원조건	- 기:도:군=50:15:35 - 공동육아나눔터 사업을 전담하는 종사자 1인 이상 배치 - 지역 내 수요를 고려하여 위치 및 규모 선정
시행주체	산청군

사업명	아이돌봄지원
사업내용	아이돌봄지원사업 운영비 교부 및 정부지원금 예탁(분기)
사업기간	2024년01월01일 ~ 2028년12월31일
지원형태	민간보조
지원조건	- 국비70% 도비9% 군비21% - 소득기준에 따른 가구 유형별로 차등하여 정부지원을 적용 * '가·다'형: 양육공백이 발생하는 가정 중에서 기준 중위소득이 150% 이하인 가구 * '라'형: 양육공백이 발생하지 않는 가정(전업주부 등) 또는 기준 중위소득이 150%를 초과하는 가구
시행주체	산청군

사업명	한부모가족 자립지원(도 자체)
사업내용	기준중위소득 60% 이하 저소득 한부모가족 세대에 생활자립금, 직업훈련비, 난방연료비, 방과후자녀학습비 등 지원
사업기간	2024년01월01일 ~ 2028년12월31일
지원형태	직접수행
지원조건	도:군=30:70
시행주체	산청군

사업명	한부모 및 다문화가족 체험활동 지원
사업내용	한부모가족 및 다문화가족 체험활동 지원(문화생활및캠프체험등)
사업기간	2024년01월01일 ~ 2028년12월31일
지원형태	직접수행
지원조건	군비 100%
시행주체	산청군

사업명	한부모가족자녀 양육비 등 지원
사업내용	아동양육비, 추가 아동양육비, 아동교육지원비 등 지원
사업기간	2024년01월01일 ~ 2028년12월31일
지원형태	직접수행
지원조건	- 기:도:군=80:10:10 - 아동양육비 : 저소득 한부모가족의 만 18세 미만 아동/ 자녀 1인당 월 20만원 - 추가아동양육비 * 저소득 조손가족 및 만 35세 이상 미혼 한부모가족의 만 5세 이하 아동/ 자녀 1인당 월 5만원 * 만 25세 이상 34세 이하 청년 한부모가족의 만 5세 이하 아동/ 자녀 1인당 월 10만원 * 만 25세 이상 34세 이하 청년 한부모가족의 만 6세 이상 18세 미만 아동/ 자녀 1인당 월 5만원 - 아동교육지원비 : 저소득 한부모가족의 중학생 및 고등학생 자녀/ 자녀 1인당 연 9.3만원 등
시행주체	산청군

사업명	청소년한부모 아동양육 및 자립지원
사업내용	아동양육비, 자립지원촉진수당, 검정고시 등 학습지원 등
사업기간	2024년01월01일 ~ 2028년12월31일
지원형태	직접수행
지원조건	- 기:도:군=80:6:14 - 청소년 한부모 아동양육비 : 기준 중위소득 65% 이하인 청소년 한부모가구/ 아동 1인당 월 35만원 - 청소년 한부모 자립촉진수당 : 기준 중위소득 65% 이하 청소년 한부모가구 등/ 가구당 월 10만원 - 청소년 한부모 검정고시 등 학습지원 : 기준 중위소득 65% 이하 청소년 한부모 등/ 가구별 연 154만원 한도 내 최대 2년간 지원 등
시행주체	산청군

사업명	미혼한부모가족 자활지원(도 자체)
사업내용	관내 미혼 한부모가족 세대에 미혼모 산전산후 영양비, 미혼한부모 직업훈련비, 미혼한부모가족 생활보조비 지원
사업기간	2024년01월01일 ~ 2028년12월31일
지원형태	직접수행
지원조건	- 도:군=30:70 - 미혼모 산전산후 영양비 지원 : 의료비 및 출산용품 등 1인당 100만원 - 미혼한부모 직업훈련비 지원 : 1인당 연간 120만원 범위 - 미혼한부모가족 생활보조비 지원 : 자녀 1인당 월 5만원 정액 지원
시행주체	산청군

사업명	청소년부모 아동양육비 지원
사업내용	청소년부모 가구 자녀 1명당 아동양육비 월 20만원 지원
사업기간	2024년01월01일 ~ 2028년12월31일
지원형태	직접수행
지원조건	- 국:도:군=50:15:35 - 기준 중위소득 60% 이하 청소년부모 가구의 자녀
시행주체	산청군

사업명	아이돌보미 건강증진비 지원
사업내용	아이돌보미 1인당 연간 3만원 건강증진비 지급
사업기간	2024년01월01일 ~ 2028년12월31일
지원형태	민간보조
지원조건	관내 아이돌봄 서비스 제공기관 소속 아이돌보미로써 최근 3개월 이상 돌봄 활동을 하고 있는 자 대상
시행주체	산청군

사업명	아이돌봄서비스 본인부담금 추가지원
사업내용	중위소득별 10~40%의 본인부담금 추가 지원
사업기간	2024년01월01일 ~ 2028년12월31일
지원형태	민간보조
지원조건	중위소득별 10~40%의 본인부담금 추가 지원
시행주체	산청군

사업명	거점형 장난감도서관 조성 및 활성화
사업내용	○(시책활성화) 장난감도서관 운영 활성화를 위한 시책 추진비 지원 - 개소당 100백만원 이내(도 30, 시군 70) ※ '23년도: 3개소 - 장난감 및 소규모 놀이기구 구입, 대여프로그램 운영 - 지역민· 소외계층 대상 특화 프로그램 운영, 장난감 나눔행사 - 관내 유관기관 및 주민들과 연계 협력사업 운영 등
사업기간	2024년01월01일 ~ 2028년12월31일
지원형태	민간보조
지원조건	도:군=30:70
시행주체	산청군

단위사업

다문화가족지원

□ 목적 및 주요내용

○ 목적

통합서비스 지원으로 다문화가족 관계증진 및 다문화 인식개선으로 사회통합 도모

○ 주요내용

- 산청군 가족문화센터 운영
- 한국어교육운영
- 산청군 가족문화센터 종사자 수당지원
- 여성결혼이민자 정착멘토링사업
- 다문화가족지원 특수시책사업
- 다문화가족 방문교육서비스지원
- 결혼이민자 통번역서비스 지원
- 다문화인식개선사업 및 다문화자녀 성장교육서비스 등

□ 관련 예산사업 내역

(단위:개, 백만원)

사업명	회계구분	'22결산	'23예산	'24예산	비고 (세부사업수)
다문화가족지원	일반회계	206	256	275	7
다문화가정 지원		2	6	6	
다문화가족지원센터 종사자 수당지원		27	23	23	
여성결혼이민자 다문화가족 지원센터 인턴채용		19	10	10	
다문화가족지원특수시책사업		17	17	17	
이중언어 교육프로그램 운영		13	8	8	
다문화가족 특성화사업		128	187	197	
결혼이민자 관광 통역 안내요원 양성 교육 및 운영지원		0	6	15	

□ 관련 예산사업 개요

사업명	다문화가정 지원
사업내용	다문화가족운영위원회 참석수당(1회, 7명) 여성결혼이민자 기능취득비(10명)
사업기간	2024년01월01일 ~ 2028년12월31일
지원형태	직접수행
지원조건	군비 100 %
시행주체	산청군

사업명	다문화가족지원센터 종사자 수당지원
사업내용	가계보조수당 26,400천원(200천원*11인*12월) 명절수당 2,200천원(100천원*11인*2회)
사업기간	2024년01월01일 ~ 2028년12월31일
지원형태	직접수행
지원조건	재원 : 도비 30%, 군비 70%
시행주체	산청군

사업명	여성결혼이민자 다문화가족지원센터 인턴채용
사업내용	다문화가족지원센터 내 여성결혼이민자 인턴 채용(2인, 반기별 1인) 1,850천원*2인*5개월
사업기간	2024년01월01일 ~ 2028년12월31일
지원형태	민간보조
지원조건	재원 : 도비30%, 군비 70%
시행주체	산청군

사업명	다문화가족지원특수시책사업
사업내용	- 여성결혼이민자들을 대상으로 취업교육프로그램 지원으로 취업활동 - 부부, 남편교육 등 다문화가족 역량강화 교육
사업기간	2024년01월01일 ~ 2028년12월31일
지원형태	직접수행
지원조건	도비 30%, 군비 70%
시행주체	산청군

사업명	결혼이민자 영유아기 자녀 양육 서비스
사업내용	양육돌보미 파견 출산 전후 및 돌봄 지원
사업기간	2024년01월01일 ~ 2028년12월31일
지원형태	민간보조
지원조건	임산부 및 출산후 3년이내 자녀를 둔 다문화가족
시행주체	산청군

사업명	이중언어 교육프로그램 운영
사업내용	이중언어 수업 및 부모교육, 문화체험
사업기간	2024년01월01일 ~ 2028년12월31일
지원형태	직접수행
지원조건	다문화가족 자녀 및 비다문화가족 자녀 중 초교재학 20~30명(최소인원 15명)
시행주체	산청군

사업명	다문화가족 특성화사업
사업내용	다문화가족 특성화사업 - 3개 특성화사업 : 다문화가족 방문교육서비스(방문지도사 3인, 12인가구), 결혼이민자 통번역 서비스(통번역사 1인), 다문화가족 자녀언어발달(언어발달지도사 1인) - 결혼이민자 역량강화(한국어 교육 운영)
사업기간	2024년01월01일 ~ 2028년12월31일
지원형태	민간보조
지원조건	- 사업대상 : 결혼이민자 및 자녀, 중도입국 자녀 등 - 재원 : 국비 50%, 도비 15%, 군비 35%
시행주체	산청군

사업명	결혼이민자 관광 통역 안내요원 양성 교육 및 운영지원
사업내용	문화관광해설사를 통한 결혼이민자 관광통역 안내요원 양성교육 관광통역 안내요원 활동비 및 현지교통비 지원
사업기간	2024년01월01일 ~ 2028년12월31일
지원형태	민간보조
지원조건	산청군 결혼이민자 중 외국어 통역 가능자 결혼이주여성 관광통역 안내요원 양성교육 이수자
시행주체	산청군

단위사업

보육환경조성

□ 목적 및 주요내용

○ 목적

수요자 중심의 보육서비스 제공으로 안심하고 양육하는 보육환경 조성

○ 주요내용

- 가정양육수당 지원
- 영유아보육료 및 누리과정보육료 지원
- 공공형어린이집 지원
- 보육교직원 처우개선 지원(복지부, 도, 군)
- 어린이집 안전보험료, 민간어린이집 난방비, 민간어린이집 취사원 인건비 지원
- 어린이집 운영지원(차량운영비, 교재교구비)
- 어린이집 교원 보수교육
- 보육교직원 인건비 지원
- 어린이집 기능보강 사업
- 부모모니터링단 운영
- 어린이집종사자 연찬회, 어린이 과학체험행사

□ 관련 예산사업 내역

(단위:개, 백만원)

사업명	회계구분	'22결산	'23예산	'24예산	비고 (세부사업수)
보육환경조성	일반회계	4,015	4,462	4,783	20
가정양육수당 지원		211	102	43	
영유아보육료 지원		732	830	825	
누리과정 보육료 지원		771	784	479	
어린이집 차량운영비 지원		24	88	66	
어린이집 교재교구비 지원		7	6	6	
어린이집 교원 보수교육		1	1	1	
보육교직원 인건비 지원		1,796	1,621	1,783	
보조교사 및 연장보육교사 인건비		86	126	126	
부모모니터링단 운영		0	1	1	
보육교직원 처우개선 지원		156	222	142	
보육교직원 처우개선 지원(도)		20	35	38	
어린이집 안전보험료 지원		2	2	1	
보육행정 지원		2	5	5	
어린이집종사자 연찬회		3	3	3	
어린이 과학체험행사		5	5	10	
어린이집 급간식비 지원		67	84	89	
대체교사 인건비 지원		21	46	24	
시간제보육서비스 제공 지원		0	35	24	
부모급여(영아수당) 지원		111	465	1,109	
어린이집 기능보강 사업		0	0	8	

□ 관련 예산사업 개요

사업명	가정양육수당 지원
사업내용	○ 사업대상 : 어린이집·유치원(특수학교 포함)·종일제아이돌봄서비스를 이용하지 않는 가정양육 아동 - (양육수당) 0~11개월 200천원, 12~23개월 150천원, 24~35개월 100천원, 36개월 이상 ~ 84개월 미만 100천원 - (농어촌양육수당) 0~11개월 200천원, 12~23개월 177천원, 24~35개월 156천원, 36~47개월 129천원, 48개월 이상 ~ 84개월 미만 100천원
사업기간	2024년01월01일 ~ 2028년12월31일
지원형태	직접수행
지원조건	어린이집·유치원(특수학교 포함)·종일제아이돌봄서비스를 이용하지 않는 가정양육 영유아로서 초등학교 미취학86개월 미만 전 계층 아동
시행주체	산청군

사업명	영유아보육료 지원
사업내용	○ 영유아 보육료 지원(사회보장정보원 예약) - 지원금액: 0세 514천원/ 1세 452천원/ 2세 375천원/ 3세이상 280천원
사업기간	2024년01월01일 ~ 2028년12월31일
지원형태	직접수행
지원조건	- 어린이집 이용 영아(0~2세반)로 국적과 주민등록번호를 유효하게 보유하고 있는 자 - 보육료를 신청한 자
시행주체	산청군

사업명	누리과정 보육료 지원
사업내용	○ 3~5세 누리과정도입에 따라 지방교육재정부담금으로 지원 - (누리과정 보육료) 만3~5세 어린이집 이용아동 보육료 정부지원단가 전액지원 - (누리과정 운영비) 만3~5세 누리과정 운영 어린이집 운영비 지원(만3~5세 인원수 별 지원) - (누리과정 담임교사 처우개선비) 만3~4세 담임교사 처우개선비 지원(월/36만원)
사업기간	2024년01월01일 ~ 2028년12월31일
지원형태	직접수행
지원조건	어린이집 이용하는 만3~5세 아동
시행주체	산청군

사업명	어린이집 차량운영비 지원
사업내용	○ 어린이집 차량당 연 240만원(월 20만원)을 지원 * 지자체별로 예산의 범위 내에서 지원기준 등을 조정하여 우선순위를 정하여 지원 가능
사업기간	2024년01월01일 ~ 2028년12월31일
지원형태	직접수행
지원조건	어린이통학버스로 신고하고, 실제로 통학차량으로 운영하는 차량당 지원
시행주체	산청군

사업명	어린이집 교재교구비 지원
사업내용	영유아 보육(쌓기놀이활동, 역할놀이활동, 미술활동 등)에 필요한 교재·교구 구입비를 지원하여 어린이집의 보육품질 향상을 도모함(개소당 연 평균 100만원 지원/1회)
사업기간	2024년01월01일 ~ 2028년12월31일
지원형태	직접수행
지원조건	설치·운영 중인 어린이집 중 지원시점 현재 평가(인증)제 평가 등급이 B등급 이상인 어린이집
시행주체	산청군

사업명	어린이집 교원 보수교육
사업내용	○ 보육시설종사자 교육비 지원 - 직무교육: 1인당 8만원 - 승급교육: 1인당 14만원
사업기간	2024년01월01일 ~ 2028년12월31일
지원형태	직접수행
지원조건	정기 직무교육, 승급교육 및 원장 사전 직무교육 이수 (국비 50%, 도비 20%, 군비 30%)
시행주체	산청군

사업명	보육교직원 인건비 지원
사업내용	○ 국공립, 법인·단체 등 정부지원시설에 인건비 지원(30~80%)
사업기간	2024년01월01일 ~ 2028년12월31일
지원형태	민간보조
지원조건	○ 국공립어린이집, 사회복지법인어린이집, 법인·단체등 어린이집 -원장 : 인건비 80% 지원 -보육교사 : (영아반교사) 80% 지원, (유아반교사) 30% 지원 *보조율 교차가능
시행주체	산청군

사업명	보조교사 및 연장보육교사 인건비
사업내용	1) 보조교사 인건비 지원 : 월1,042천원 (2023년 기준) *4대 보험 본인부담금 포함 / 4대 보험 사용자 부담금, 퇴직적립금 등의 30%는 정부지원 2)연장보육 전담교사 인건비 지원 : 월 1,042천원 (2023년 기준)
사업기간	2024년01월01일 ~ 2028년12월31일
지원형태	민간보조
지원조건	○ 보조교사 및 연장보육교사와 임면권자(대표자 또는 원장) 간 근로계약 체결 -1일 4시간(월~금, 주 20시간) 근무 기준 지원
시행주체	산청군

사업명	부모모니터링단 운영
사업내용	4명 활동(1일/1인당 4~6만원) 월2회 활동
사업기간	2024년01월01일 ~ 2028년12월31일
지원형태	민간보조
지원조건	모니터링단 선정 및 활동에 따른 지원
시행주체	산청군

사업명	보육교직원 처우개선 지원
사업내용	-농촌 보육교사 특별근무수당 지원 : 월 11만원 -담임교사지원비 : 월 26만원 (일 8시간 근무 원칙) / 월 13만원(일 4시간 근무 원칙)
사업기간	2024년01월01일 ~ 2028년12월31일
지원형태	직접수행
지원조건	-농촌 보육교사 특별근무수당 지원: 담임교사 및 치료사, 육아종 채용 대체교사 / 평일 8시간(월 15일 이상)근무 -담임교사지원비 : 담임교사 및 연장보육전담교사, 담임교사와 연장보육전담교사를 대체하는 대체교사 / 평일 8시간(월 15일 이상) 근무 또는 평일4시간(월15일 이상) 근무
시행주체	산청군

사업명	보육교직원 처우개선 지원(도)
사업내용	○ 보육시설종사자 처우개선 수당지원(도비사업) - 정부지원시설: 월2만원 - 정부미지원시설: 월 4만원 - 평가(인증)제(A~C등급) 시설: 월5만원 ○ 보육시설종사자 격무수당지원(도비사업) - 종사자 1인/명절 200천원(설 10만원, 추석 10만원)
사업기간	2024년01월01일 ~ 2028년12월31일
지원형태	직접수행
지원조건	① 전 어린이집 보육(담임)교사(특수교사, 치료사 포함) - 매월 10일 현재 근무자 ② 평가등급(A~C) 정부미지원 어린이집 보육교사(특수교사, 치료사 포함) - 평가제 발표일이 속한 달의 다음달 10일 현재 근무자 - 지원중단 : 평가 취소사항 발생일의 다음 달부터 중단
시행주체	산청군

사업명	어린이집 안전보험료 지원
사업내용	아동에 대한 상해와 배상을 포함하는 공제상품 가입(돌연사특약 등)
사업기간	2024년01월01일 ~ 2028년12월31일
지원형태	직접수행
지원조건	어린이집 이용 아동
시행주체	경상남도

사업명	보육행정 지원
사업내용	보육정책위원회 연간 2회 보육시설종사자 교육 참석보상금 등
사업기간	2024년01월01일 ~ 2028년12월31일
지원형태	직접수행
지원조건	회의 및 교육실시에 따른 참석보상금
시행주체	산청군

사업명	어린이집종사자 연찬회
사업내용	- 강의, 분임연구, 실습, 현지견학 등
사업기간	2024년01월01일 ~ 2028년12월31일
지원형태	민간보조
지원조건	산청군 어린이집연합회 보조사업 -연간 1회 300만원
시행주체	산청군

사업명	어린이 과학체험행사
사업내용	○ 어린이(영유아)의 과학체험 제공 - 과학체험관 관람 및 체험
사업기간	2024년01월01일 ~ 2028년12월31일
지원형태	민간보조
지원조건	관내 어린이집을 이용하는 아동
시행주체	산청군어린이집연합회

사업명	어린이집 급간식비 지원
사업내용	어린이집 입소 영유아에게 급간식비 월30천원(1인)을 제공하여 균형있고 안전한 급식 제공
사업기간	2024년01월01일 ~ 2028년12월31일
지원형태	직접수행
지원조건	월30,000원/인
시행주체	산청군

사업명	대체교사 인건비 지원
사업내용	○ 대체교사 인건비 지원 -일 91,410원(2023년 기준)
사업기간	2024년01월01일 ~ 2028년12월31일
지원형태	민간보조
지원조건	대체교사를 임용 후 인건비를 지급한 어린이집
시행주체	산청군

사업명	시간제보육서비스 제공 지원
사업내용	가정양육 아동에게 시간단위로 보육서비스를 제공
사업기간	2024년01월01일 ~ 2028년12월31일
지원형태	민간보조
지원조건	어린이집, 유치원 등을 이용하지 않고 양육수당을 수급 중인 자 (6개월~36개월미만의 양육수당을 지원받는 영아)
시행주체	산청군

사업명	부모급여(영아수당) 지원
사업내용	○ 0~1세 영아에게 보편적 수당 지급(2023년 기준) - 0~11개월 : 현금(70만원) - 12~23개월 : 현금(35만원)
사업기간	2024년01월01일 ~ 2028년12월31일
지원형태	직접수행
지원조건	- 0~11개월: 가정양육시 700천원 지급 (어린이집 이용시 1인당 월 보육료 전액 + 현금 186천원 지급) - 12~23개월: 가정양육시 350천원 지급 (어린이집 이용시 보육료499천원 전액 바우처 지급)
시행주체	산청군

사업명	어린이집 기능보강 사업
사업내용	개보수 및 장비비 지원
사업기간	2024년01월01일 ~ 2028년12월31일
지원형태	직접수행
지원조건	관내 국공립어린이집
시행주체	산청군

단위사업

아동복지증진

□ 목적 및 주요내용

○ 목적

다양한 아동복지서비스 제공으로 건전한 사회인 육성

○ 주요내용

- 아동위원 활동비지원
- 지역아동센터 운영
- 아동발달지원계좌지원
- 아동급식지원
- 드림스타트센터 운영
- 어린이날 행사 지원

□ 관련 예산사업 내역

(단위:개, 백만원)

사업명	회계구분	'22결산	'23예산	'24예산	비고 (세부사업수)
아동복지증진	일반회계	2,342	2,745	2,829	28
아동복지 운영 지원		8	24	24	
지역아동센터운영지원		349	78	79	
지역아동센터 인건비 지원		0	335	376	
지역아동센터운영지원(종사자수당)		26	26	29	
지역아동센터운영지원(냉난방비)		7	7	7	
지역아동센터 추가운영비지원(도)		18	18	20	
공립지역아동센터 유지보수		2	2	2	
아동복지교사 파견		91	108	111	
지역아동센터 연합 한마음대회 지원		0	5	5	
취약계층 아동통합서비스지원		247	263	267	
아동수당지원		998	917	849	
아동급식지원(학기중 토, 공휴일)		149	198	214	
아동급식지원(연중,방학중)		218	424	481	
가정위탁아동 양육 지원		27	37	60	
보호아동 자립지원사업(부식비)		2	4	6	
보호아동 자립지원사업(명절격려금)		1	2	2	
보호아동 자립지원사업(1인 1자격 갖기)		0	1	2	
보호종료아동 자립수당		36	58	48	
보호종료아동 자립정착금 지원(도비)		0	20	20	
입양아동 가족지원사업(양육수당)		19	22	24	
아동발달지원계좌 자치단체경상보조		55	77	77	
아동위원 활동비		4	4	4	
아동위원협의회 활성화지원		4	11	7	
어린이날 행사지원		0	17	17	
아동학대 예방교육		1	2	2	
아동보호전문기관 운영지원		36	36	42	
아동보호전문기관 운영비 지원 (도)(추가인건비)		5	5	9	
아동보호전문요원 사업비		39	47	48	

□ 관련 예산사업 개요

사업명	아동복지 운영 지원
사업내용	아동급식위원회참석수당, 어린이날 모범어린이 및 유공자 상장제작 등
사업기간	2024년01월01일 ~ 2028년12월31일
지원형태	직접수행
지원조건	군비100%
시행주체	산청군

사업명	지역아동센터운영지원
사업내용	지역아동센터 운영비 지원
사업기간	2024년01월01일 ~ 2028년12월31일
지원형태	직접수행
지원조건	아동정원 및 법정종사자 수에 따라 차등 지원
시행주체	산청군

사업명	지역아동센터 인건비 지원
사업내용	지역아동센터 인건비 지원
사업기간	2024년01월01일 ~ 2028년12월31일
지원형태	민간보조
지원조건	법정종사자 수에 따라 차등지원
시행주체	산청군

사업명	지역아동센터운영지원(종사자수당)
사업내용	종사자 수당 지원
사업기간	2024년01월01일 ~ 2028년12월31일
지원형태	민간보조
지원조건	종사자 수당 지원 : 매월
시행주체	산청군

사업명	지역아동센터운영지원(냉난방비)
사업내용	냉난방비 지원
사업기간	2024년01월01일 ~ 2028년12월31일
지원형태	민간보조
지원조건	냉난방비 지원 : 상하반기(1월, 7월)
시행주체	산청군

사업명	지역아동센터 추가운영비 지원(도)
사업내용	지역아동센터 추가운영비 지원(도)
사업기간	2024년01월01일 ~ 2028년12월31일
지원형태	민간보조
지원조건	아동정원 및 법정종사자 수에 따라 차등 지원
시행주체	산청군

사업명	지역아동센터 환경개선 지원
사업내용	돌봄환경 개선을 위한 지역아동센터 내부 리모델링비 지원
사업기간	2024년01월01일 ~ 2028년12월31일
지원형태	민간보조
지원조건	기본운영비 지원 대상인 시설로서 환경개선비 지원대상으로 선정된 시설선정
시행주체	지역아동센터

사업명	공립지역아동센터 유지보수
사업내용	공립지역아동센터 유지보수비 지원
사업기간	2024년01월01일 ~ 2028년12월31일
지원형태	민간보조
지원조건	안전 등 보수를 필요로 하는 공립지역아동센터
시행주체	지역아동센터

사업명	아동복지교사 파견
사업내용	아동복지교사 지역아동센터 파견
사업기간	2024년01월01일 ~ 2028년12월31일
지원형태	직접수행
지원조건	국비 50%, 도비 20%, 군비 30%,
시행주체	산청군

사업명	지역아동센터 연합 한마음대회 지원
사업내용	지역아동센터 연합 한마음대회 지원
사업기간	2024년01월01일 ~ 2028년12월31일
지원형태	직접수행
지원조건	군비 100%
시행주체	산청군

사업명	취약계층 아동통합서비스 지원
사업내용	- 주요대상 : 드림스타트 등록아동 전원 가정방문을 통해 인적조사, 욕구조사, 양육환경 및 아동발달 사정 후 사례관리 대상 아동과 그 가족에게 지역 자원과 연계한 맞춤형 서비스 지원, 주지적 재사정 및 지속적인 모니터링 등 통합사례관리 실시
사업기간	2024년01월01일 ~ 2028년12월31일
지원형태	직접수행
지원조건	아동복지법 제37조 아동복지법 시행령 제37조
시행주체	산청군

사업명	아동수당지원
사업내용	만 7세미만의 아동에게 매월 25일 월 10만원 계좌이체 지급
사업기간	2024년01월01일 ~ 2028년12월31일
지원형태	직접수행
지원조건	보호자의 소득수준 무관 0~7세 아동(만7세 생일 전월까지 최대 84개월)
시행주체	산청군

사업명	아동급식지원(학기중 토,공휴일)
사업내용	저소득 아동의 가정환경 및 욕구에 맞는 급식을 효율적으로 제공
사업기간	2024년01월01일 ~ 2028년12월31일
지원형태	직접수행
지원조건	도비100%
시행주체	경상남도

사업명	아동급식지원(연중,방학중)
사업내용	저소득 아동의 가정환경 및 욕구에 맞는 급식을 효율적으로 제공
사업기간	2024년01월01일 ~ 2028년12월31일
지원형태	직접수행
지원조건	도비10%, 군비90%
시행주체	경상남도

사업명	가정위탁아동 양육 지원
사업내용	가정위탁아동 양육보조금 지원 300,000원 *1인*12개월 가정위탁아동 아동용품구입비(신규책정시) 아동 1인 100만원 한시지급
사업기간	2024년01월01일 ~ 2028년12월31일
지원형태	직접수행
지원조건	가정위탁아동
시행주체	산청군

사업명	보호아동 자립지원사업(부식비)
사업내용	가정보호 아동 부식비 지원 1인당 월30천원 (매월20일)
사업기간	2024년01월01일 ~ 2028년12월31일
지원형태	직접수행
지원조건	가정보호아동 /월 30천원/ 12개월(매월20일)
시행주체	경상남도

사업명	보호아동 자립지원사업(명절격려금)
사업내용	가정보호아동 세대당 설, 추석 명절 각 제수비 10만원 지원
사업기간	2024년01월01일 ~ 2028년12월31일
지원형태	자치단체보조
지원조건	가정보호아동 설, 추석 명절 지원
시행주체	산청군

사업명	보호아동 자립지원사업(1인 1자격 갖기)
사업내용	요보호아동 자격증 취득 시 소요 금액 중 600천원 지원
사업기간	2024년01월01일 ~ 2028년12월31일
지원형태	직접수행
지원조건	보호대상아동 (소년소녀, 가정위탁)중 고등학교 재학생으로 취업관련 자격증(컴퓨터, 이미용, 운전, 요리, 간호사 등) 취득시 지원
시행주체	경상남도

사업명	보호아동 자립지원사업(무주택월세비)
사업내용	가정보호아동(소년소녀가정아동 및 가정위탁아동) 월세비 지원
사업기간	2024년01월01일 ~ 2028년12월31일
지원형태	직접수행
지원조건	가정보호아동 무주택월세비 지원(1세대)
시행주체	경상남도

사업명	보호종료아동 자립수당
사업내용	보호종료아동이 충분히 자립하지 못하고 빈곤, 사회 부적응 등 어려움 겪는 사례가 있어 지역에 관계없이 국가가 생활비 등 일정액을 정기지급 함.
사업기간	2024년01월01일 ~ 2028년12월31일
지원형태	직접수행
지원조건	가정위탁 보호종료 5년 이내 아동
시행주체	산청군

사업명	보호종료아동 대학생활안정자금 지원
사업내용	대학생활안정자금 지원(교재구입비, 숙식비, 교통비 등) *한국장학재단 국가장학금과 중복 지급 가능
사업기간	2024년01월01일 ~ 2028년12월31일
지원형태	자치단체보조
지원조건	고등교육법에 따라 설립된 대학에 진학한 보호(종료)아동 -아동양육시설, 공동생활가정, 가정위탁 등 보호아동 또는 보호종료 1년 이내 아동 중 대학에 진학한 아동
시행주체	경상남도

사업명	보호종료아동 자립정착금 지원(도비)
사업내용	* 자립지원정착금 1인당 최소 1000만원 지급
사업기간	2024년01월01일 ~ 2028년12월31일
지원형태	자치단체보조
지원조건	만18세이상의 보호종결 아동 만18세이상의 만기퇴소 아동
시행주체	산청군

사업명	입양아동 가족지원사업(양육수당)
사업내용	입양특례법상 허가를 받은 입양기관에 의해, 같은 법의 요건과절차를 갖춰 국내 입양한 가정에 월 20만원 지급
사업기간	2024년01월01일 ~ 2028년12월31일
지원형태	직접수행
지원조건	입양특례법상 허가를 받은 입양기관에 의해 같은 법의 요건과 절차를 갖춰 국내 입양한 가정 - 입양아동이 만 18세 미만
시행주체	대한민국

사업명	입양아동 가족지원사업(입양축하금)
사업내용	입양가정 입양축하금 200만원 지원
사업기간	2024년01월01일 ~ 2028년12월31일
지원형태	기타
지원조건	입양특례법상 허가를 받은 입양기관에 의해 같은 법의 요건과 절차를 갖춰 국내 입양한 가정
시행주체	대한민국

사업명	입양아동 가족지원사업(입양비용 지원)
사업내용	입양가정을 알선한 입양기관에 지원 (복지부 허가기관 270만원/시도허가기관 100만원 정액지원)
사업기간	2024년01월01일 ~ 2028년12월31일
지원형태	직접수행
지원조건	입양가정을 알선한 [입양특례법]상 허가를 받은 입양기관
시행주체	대한민국

사업명	아동발달지원계좌 자치단체경상보조
사업내용	부모가 양육보호하지 못하여 국가에서 보호하는 시설아동, 소년소녀가정아동, 가정위탁아동 등 요보호아동에 대하여 아동발달지원계좌를 통하여 월 최대 5만원까지 1 : 1 매칭 지원
사업기간	2024년01월01일 ~ 2028년 12월31일
지원형태	직접수행
지원조건	국가에서 보호하는 시설아동, 소년소녀가정아동, 가정위탁아동 등 요보호아동
시행주체	대한민국

사업명	아동위원 활동비
사업내용	아동위원활동비 지원
사업기간	2024년01월01일 ~ 2028년 12월31일
지원형태	직접수행
지원조건	도비 20%, 군비 80%
시행주체	경상남도

사업명	아동위원협의회 활성화 지원
사업내용	아동위원협의회 회의 및 교육 참석, 어린이 그림그리기대회 지원, 저소득아동 지원
사업기간	2024년01월01일 ~ 2028년 12월31일
지원형태	직접수행
지원조건	군비 100 %
시행주체	산청군

사업명	어린이날 행사지원
사업내용	분산된 산청지역 어린이날 행사를 생산적이고 행복한 어린이들의 축제행사 마련
사업기간	2024년01월01일 ~ 2028년 12월31일
지원형태	민간보조
지원조건	군비100%
시행주체	산청군

사업명	아동학대 예방교육
사업내용	아동학대 신고의무자 교육
사업기간	2024년01월01일 ~ 2028년 12월31일
지원형태	기타
지원조건	아동학대 예방을 위한 교육확대 실시
시행주체	산청군

사업명	아동보호전문기관 운영 지원
사업내용	- 아동학대 예방, 신고·조사, 서비스제공, 사후관리 등 아동보호는 모든 지자체의 책무 - 시군별 예산 부담을 통해 '아동학대'에 대한 관심 및 경각심 제고
사업기간	2024년01월01일 ~ 2028년 12월31일
지원형태	민간보조
지원조건	아동보호전문기관 운영비 지원_경남서부아동보호전문기관 교부신청
시행주체	대한민국

사업명	아동보호전문기관 운영비 지원(도)(추가인건비)
사업내용	아동학대예방, 신고 조사 서비스 제공, 사후관리 등 아동보호는 모든 지자체의 책무 시군별 예산 분담을 통해 '아동학대'에 대한 관심 및 경각심 제고
사업기간	2024년01월01일 ~ 2028년12월31일
지원형태	민간보조
지원조건	아동보호전문기관 운영비(추가인건비) 지원 - 경남서부아동보호전문기관 교부 신청
시행주체	경상남도

사업명	거점심리치료센터 운영사업
사업내용	거점아동보호전문기관 심리치료 전문인력 배치 지원
사업기간	2024년01월01일 ~ 2028년12월31일
지원형태	민간보조
지원조건	거점심리지원팀 지원
시행주체	대한민국

사업명	아동보호전담요원 사업비
사업내용	보호아동 관리를 위한 시간선택제 임기제 공무원
사업기간	2024년01월01일 ~ 2028년12월31일
지원형태	직접수행
지원조건	산청군 관내에서 발생한 보호아동
시행주체	산청군

단위사업

청소년 복지 및 보호

□ 목적 및 주요내용

○ 목적

청소년 복지 및 보호

○ 주요내용

- 청소년상담복지센터 운영
- 학교밖청소년지원센터 운영
- 청소년동반자프로그램 운영
- 청소년보호 단속 지원
- 청소년안전망 운영
- 청소년특별지원
- 청소년건강지원(여성청소년 생리대 지원)

□ 관련 예산사업 내역

(단위:개, 백만원)

사업명	회계구분	'22결산	'23예산	'24예산	비고 (세부사업수)
청소년 복지 및 보호	일반회계	476	533	560	9
청소년상담복지센터운영		111	123	133	
청소년동반자 프로그램 운영		57	59	61	
지역사회 청소년안전망 구축		112	138	140	
청소년 특별지원사업		3	2	2	
학교 밖 청소년 지원		172	183	192	
학교 밖 청소년 지원(급식지원)		11	11	14	
청소년지도위원 활동		2	2	2	
청소년유해환경 신고 보상금		0	1	1	
청소년 건강지원		8	14	16	

□ 관련 예산사업 개요

사업명	청소년상담복지센터운영
사업내용	청소년 상담, 긴급구조, 자활, 의료지원 등 통합지원서비스 제공위한 청소년상담복지센터 운영
사업기간	2024년01월01일 ~ 2028년12월31일
지원형태	직접수행
지원조건	위기청소년(9~24세)
시행주체	산청군

사업명	청소년동반자 프로그램 운영
사업내용	청소년동반자 위기청소년 지원활동
사업기간	2024년01월01일 ~ 2028년12월31일
지원형태	직접수행
지원조건	청소년상담복지센터 방문 및 청소년전화1388, 청소년사이버상담센터, 1388청소년지원단, 학교밖청소년지원센터, 지역내학교, 공공기관 등 각종 경로를 통하여 청소년안전망에 유입된 위기(징후)청소년
시행주체	산청군

사업명	지역사회 청소년안전망 구축
사업내용	위기청소년 발견보호 및 지원을 위한 활동 지원 상담 전화 등의 설치 운영 청소년에 대한 상담, 긴급구조, 보호, 의료지원, 학업지원, 자활지원 등의 서비스 제공 위기(가능) 청소년 조기발견을 통한 개입지원을 위하여 아웃리치를 통한 사례발굴
사업기간	2024년01월01일 ~ 2028년12월31일
지원형태	직접수행
지원조건	가출, 성매매, 가정 및 학교폭력, 약물중독 등으로 위기상황에 노출된 위기(가능) 청소년(만9~24세)
시행주체	산청군

사업명	청소년 특별지원사업
사업내용	생활지원, 건강지원, 학업지원, 자립지원, 상담지원, 법률지원, 활동지원, 기타지원
사업기간	2024년01월01일 ~ 2028년12월31일
지원형태	직접수행
지원조건	기준중위소득 100%이하 만9세 이상 ~만24세 이하 청소년
시행주체	산청군

사업명	학교 밖 청소년 지원
사업내용	학교밖청소년 맞춤형 지원 프로그램 제공, 학교밖청소년 자립지원, 학교밖청소년 사후관리 등
사업기간	2024년01월01일 ~ 2028년12월31일
지원형태	직접수행
지원조건	학교 밖 청소년(만9세 ~ 만24세) - 초중학교 입학 후 3개월이상 결석하거나 취학의무를 유예한 청소년 - 고등학교에서 제적, 퇴학처분을 받거나 자퇴한 청소년 - 고등학교에 진학하지 아니한 청소년
시행주체	산청군

사업명	학교 밖 청소년 지원(급식지원)
사업내용	학교 밖 청소년에게 급식 제공
사업기간	2024년01월01일 ~ 2028년12월31일
지원형태	직접수행
지원조건	학교 밖 청소년 - 초중학교 입학 후 3개월이상 결석하거나 취학의무를 유예한 청소년 - 고등학교에서 제적, 퇴학처분을 받거나 자퇴한 청소년 - 고등학교에 진학하지 아니한 청소년 국비 50%, 군비 50%
시행주체	산청군

사업명	청소년지도위원 활동
사업내용	청소년 선도 보호 활동
사업기간	2024년01월01일 ~ 2028년12월31일
지원형태	직접수행
지원조건	도비 30% 군비 70%
시행주체	산청군

사업명	청소년유해환경 신고 보상금
사업내용	청소년유해환경 신고에 따른 보상금 지급
사업기간	2024년01월01일 ~ 2028년12월31일
지원형태	직접수행
지원조건	군비 100%
시행주체	산청군

사업명	청소년 건강지원
사업내용	저소득 여성청소년 위생용품 바우처 카드 지원[연 최대 156,000원(월13,000원)]
사업기간	2024년01월01일 ~ 2028년12월31일
지원형태	직접수행
지원조건	- 국민기초생활보장법에 따른 기초생활수급자(생계, 의료, 주거, 교육), 법정차상위계층, 한부모가족지원법 제5조 및 제5조의2 따른 지원대상자 - 만 9~24세 여성 청소년 및 시설이용 청소년 등
시행주체	산청군

단위사업

청소년활동 및 참여

□ 목적 및 주요내용

○ 목적

청소년수련시설 운영 및 관리

○ 주요내용

- 청소년증 발급
- 청소년방과후아카데미 운영
- 청소년어울림마당 및 동아리지원
- 청소년참여위원회, 청소년운영위원회 운영
- 산청군청소년수련관 운영
- 황매산청소년야영장 운영

□ 관련 예산사업 내역

(단위:개, 백만원)

사업명	회계구분	'22결산	'23예산	'24예산	비고 (세부사업수)
청소년활동 및 참여	일반회계	489	547	612	7
청소년관련 행사및 활동 지원		4	6	6	
청소년 방과후 아카데미 운영		179	183	196	
청소년방과후아카데미 운영(자체)		29	30	30	
산청군 청소년수련관 운영		224	251	304	
공공 청소년수련시설 관리		49	72	72	
지역청소년참여기구 운영		2	3	3	
수련시설 청소년운영위원회 운영 지원		2	2	2	

□ 관련 예산사업 개요

사업명	청소년관련 행사및 활동지원
사업내용	청소년증 제작 공급 및 청소년관련 행사 실비보상금 지급 등
사업기간	2024년01월01일 ~ 2028년 12월31일
지원형태	직접수행
지원조건	군비 100 %
시행주체	산청군

사업명	청소년 방과후 아카데미 운영
사업내용	초등학교 4~6학년 저소득층 청소년의 학습지원 및 전문체험활동 지원
사업기간	2024년01월01일 ~ 2028년12월31일
지원형태	민간보조
지원조건	저소득층, 한부모, 장애 등 방과 후 돌봄이 필요한 취약계층 청소년 기금 50%, 도비 15%, 군비 35%
시행주체	산청군

사업명	청소년방과후아카데미 운영(자체)
사업내용	체험활동, 학습지원, 상담 등 종합서비스
사업기간	2024년01월01일 ~ 2028년12월31일
지원형태	민간보조
지원조건	취약계층 청소년 우선 지원
시행주체	산청군

사업명	청소년어울림마당지원
사업내용	청소년 접근이 편리한 장소에 지역특성에 맞는 청소년 문화 예술 놀이체험의 장 운영
사업기간	2024년01월01일 ~ 2028년12월31일
지원형태	민간보조
지원조건	기금40% 도비30%군비30%
시행주체	산청군

사업명	청소년 동아리 지원사업
사업내용	청소년동아리 활동 활성화를 위해 관내 동아리 활동 지원
사업기간	2024년01월01일 ~ 2028년12월31일
지원형태	민간보조
지원조건	청소년 10명이상으로 구성되며 연중 12회 이상 활동할 수 있는 동아리 동아리 구성이후 6개월 이상 활동 경력이 있는 동아리 기금40% 도비30% 군비30%
시행주체	산청군

사업명	산청군 청소년수련관 운영
사업내용	청소년 지도사 배치지원 사업
사업기간	2024년01월01일 ~ 2028년12월31일
지원형태	직접수행
지원조건	산청군청소년수련관에 종사하는 청소년지도사
시행주체	산청군

사업명	공공 청소년수련시설 관리
사업내용	청소년 건전 육성을 위한 공공 청소년수련시설 관리, 황매산 청소년 야영장 운영비 지원
사업기간	2024년01월01일 ~ 2028년12월31일
지원형태	직접수행
지원조건	군비100%
시행주체	산청군

사업명	지역청소년참여기구 운영
사업내용	청소년참여위원회 운영
사업기간	2024년01월01일 ~ 2028년12월31일
지원형태	직접수행
지원조건	자체예산(군비100%)
시행주체	산청군

사업명	수련시설 청소년운영위원회 운영 지원
사업내용	청소년운영위원회 운영
사업기간	2024년01월01일 ~ 2028년12월31일
지원형태	직접수행
지원조건	자체재원(군비100%)
시행주체	산청군

민원과

전략목표	군민이 행복한 민원행정서비스 구현
[소관부서]	민원과

1. 기본방향

○ 군민 행복 민원행정서비스 강화
○ 신속하고 공정한 인·허가 민원처리
○ 고품질 토지행정서비스 구현
○ 세계표준 스마트 지적 구축
○ 공간정보의 안정적이고 효율적인 구축 관리

< 정책사업목표 현황 >

(단위:개, 백만원)

정책사업목표	성과 지표수	단위 사업수	예산액
<input type="checkbox"/> 군민 행복 민원행정서비스 강화	1	3	415
<input type="checkbox"/> 신속하고 공정한 인·허가 민원처리	1	1	45
<input type="checkbox"/> 정확하고 신뢰할 수 있는 지적행정 구현 <input type="checkbox"/> 세계표준 스마트 지적 구축 <input type="checkbox"/> 공간정보의 안정적이고 효율적인 구축 관리	3	3	4,037

2. 조직 및 인력현황

(단위 : 명)

부서명	정원				현원	계단위 직제명
	계	4급이상	5급	6급이하		
계	27	0	1	26	27	
민원과	27	0	1	26	27	민원행정담당, 개발허가담당, 건축허가담당, 지적담당, 지적재조사담당, 공간정보담당

3. 예산현황

(단위 : 백만원, %)

구 분	예산요구액		전년도예산액		비교증감	
	예산액	구성비	예산액	구성비	증감액	증감률
계	4,547	100.00 %	2,842	100.00 %	1,706	60.03%
정 책 사 업	4,502	99.00 %	2,795	98.38 %	1,706	61.04%
행 정 운 영 경 비	45	0.99 %	46	1.61 %	△1	△1.48%
인 력 운 영 비	0	0.00 %	0	0.00 %	0	0.00%
기 본 경 비	45	0.99 %	46	1.61 %	△1	△1.48%
재 무 활 동	1	0.01 %	0	0.01 %	0	0.00%

(1) 주요내용

- 군민 중심 맞춤형 민원서비스 선제적 제공
 - 군민편의 민원시책사업 활성화
 - 민원행정서비스 신속처리를 위한 365일 24시간 무인민원발급기 운영
 - 안심상속·통폐업신고 등 생활민원 원스톱서비스 확대
- 군민을 위한 편리한 민원서비스 제도 개발·운영
 - 민원처리 절차를 한눈에 볼 수 있는 민원편람 분기별 정비
 - 민원처리기간 단축을 위한 민원처리 마일리지제도 우수부서 시상
 - 자동차 정기검사 미필자에 대한 안내문 우편 및 SMS 발송
 - 유기한 법정민원 처리기간 단축, 매월 민원처리 상황 확인 및 점검 실시
 - 어르신 민원인 전화상담 콜 서비스 지속 추진
 - 관내 거주 외국인 및 다문화 가족을 위한 인공지능 통번역 실시
 - 민원 공무원 보호용 웨어러블캠 보급
- 민원공무원 친절 마인드 역량 강화
 - Best 친절공무원 콘테스트 개최
 - All-smile 공무원 및 민원인 선정 시상
 - 민원담당공무원 힐링프로그램 교육 실시

(2) 성과지표 및 목표치 설정

< 성과지표별 목표치 설정 >

성과지표(단위)	지표 유형	가중치	실적 및 목표치					측정산식 또는 측정방법	자료수집 방법/출처	
			구분	22	23	24	25			26
민원처리의 신속성(%)	핵심	1	목표	100	100	100	0	0	$\left\{ \frac{\text{법정처리기간합계} - \text{실제 처리기간합계}}{\text{법정 처리기간합계}} \times 100 \right\}$	새울행정시스템
			실적	0	0					

< 성과지표별 목표치 설정 근거 >

- 민원처리의 신속성(%)
 - 지난 2년치 평균보다 상향설정

(1) 주요내용

- 인·허가 등 복합민원 원스톱 처리 강화
 - 인·허가 민원실무중합심의회 조기 개최로 일괄 보완 시행
 - 복합민원 사전심사 청구제도를 활용한 민원 편의 제공
 - 건축 및 복합민원(개발·농지·산지) 합동출장으로 처리기간 단축
- 신속·정확한 건축허가 처리로 민원만족도 제고
 - 건축복합민원 일괄협의회 개최로 협업을 통한 합리적 민원 처리
 - 건축허가 시 투명하고 신속, 정확한 처리
 - 구조안전기준 및 내화, 방화기준 검토 철저
 - 위반 건축물 단속, 이행강제금 부과 및 사후관리 철저
 - 건축허가 및 사용승인 등 건축사 업무에 대한 현장관리 철저
 - 예방적 차원의 지도 및 단속 강화
 - 건축관련 전문교육 및 연수 등을 통한 전문성 강화
- 허가지 안전관리 및 환경·재해 등 공익보호 강화
 - 난개발 방지 및 환경친화적 개발과 계획적 개발 유도
 - 환경·재해영향 밀접시설 인·허가 시 주민 생활환경 및 공익보호 우선

(2) 성과지표 및 목표치 설정

< 성과지표별 목표치 설정 >

성과지표(단위)	지표 유형	가중치	실적 및 목표치					측정산식 또는 측정방법	자료수집 방법/출처	
			구분	22	23	24	25			26
건축민원 처리(%)	일반	1.0	목표	100	100	100	100	0	(2024년 민원처리 건수/2023년 민원 처리건수)*100	세움터
			실적	0	0					

< 성과지표별 목표치 설정 근거 >

○ 건축민원 처리(%)

- 2023년 민원처리건수 비교 설정

정책사업목표

- 정확하고 신뢰할 수 있는 지적행정 구현
- 세계표준 스마트 지적 구축
- 공간정보의 안정적이고 효율적인 구축 관리

(1) 주요내용

- 정확하고 신뢰할 수 있는 지적행정 구현
 - 지적측량기준점 현황조사 및 신설 : 6,457점
 - 지적측량 성과검사 강화 및 부동산종합공부 자료정비
- 세계표준 스마트 지적 구축
 - 2023년 지적재조사사업 마무리 철저
 - 인천지구/2,049필지/2,419,579㎡
 - 2024년 지적재조사사업 원활한 추진
 - 매촌지구/206필지/104,861㎡
 - 한빈지구/227필지/123,048㎡
 - 모례지구/997필지/726,658㎡
- 공간정보의 안정적이고 효율적인 구축관리
 - 도시지역 도로 및 지하시설물 DB 구축(갱신)사업 : 단성면 25.89km, 213백만원
 - 주소정보 안내시설물 지속 확충 및 정비사업 : 도로명판 400개소, 72백만원
 - 건물번호판 일제조사 및 정비사업 : 11,250개소, 215백만원

(2) 성과지표 및 목표치 설정

< 성과지표별 목표치 설정 >

성과지표(단위)	지표 유형	가중치	실적 및 목표치					측정산식 또는 측정방법	자료수집 방법/출처	
			구분	22	23	24	25			26
세계측지계 변환률(%)	일반	0.2	목표	80	80	80	0	0	세계측지계 변환 공정률	바른땅시스템 자료추출
			실적	0	0	/	/	/		
지적재조사사업 추진(%)	일반	0.4	목표	60	60	60	0	0	지적재조사사업 공정률	사업지구 관리카드
			실적	0	0	/	/	/		
지하시설물전산화(%)	일반	0.4	목표	100	100	100	0	0	지하시설물전산화 사업 공정률	공정율
			실적	0	0	/	/	/		

< 성과지표별 목표치 설정 근거 >

- 세계측지계 변환률
 - 중장기 실시계획에 의거
- 지적재조사사업 추진
 - 중장기 실시계획에 의거
- 지하시설물전산화
 - 실시계획 수립

정책사업목표별 성과지표 현황

부서별	정책사업목표명	성과지표명(단위)	24년 목표치	지표종류		예산액 (백만원)
				정량/ 정성	성격	
총 계						4,497
인원과	<input type="checkbox"/> 군민 행복 민원행정서비스 강화	민원처리의 신속성(%)	100	정량	결과	415
	<input type="checkbox"/> 신속하고 공정한 인·허가 민원처리	건축민원 처리(%)	100	정량	결과	45
	<input type="checkbox"/> 정확하고 신뢰할 수 있는 지적행정 구현 <input type="checkbox"/> 세계표준 스마트 지적 구축 <input type="checkbox"/> 공간정보의 안정적이고 효율적인 구축 관리	세계측지계 변환률(%)	80	정량	산출	4,037
		지적재조사사업 추진(%)	60	정량	산출	
지하시설물전산화(%)		100	정량	산출		

단위사업

적극적인 민원처리제도 운영

□ 목적 및 주요내용

○ 목적

- 다양한 민원서비스 욕구 충족
- 민원행정 기반구축 및 친절분위기 확산

○ 주요내용

- 민원서비스 제공 및 민원 시책 추진
- 주민등록 업무관리
- 자동차 및 건설기계 업무 추진
- 여권대행업무 추진

□ 관련 예산사업 내역

(단위:개, 백만원)

사업명	회계구분	'22결산	'23예산	'24예산	비고 (세부사업수)
적극적인 민원처리제도 운영	일반회계	182	215	331	4
민원서비스 제공		126	165	277	
주민등록업무관리		30	22	27	
차세대 주민등록시스템 구축사업		16	18	18	
여권업무 대행경비 지원		10	10	10	

□ 관련 예산사업 개요

사업명	민원서비스 제공
사업내용	민원실비치용 도서구입, 민원관련사무기기운영비, 자동인증기 소모품구입, 신문고독, 서식인쇄, 음료, 공공운영비 집행
사업기간	2024년01월01일 ~ 2028년12월31일
지원형태	직접수행
지원조건	-해당없음
시행주체	산청군

사업명	주민등록업무관리
사업내용	주민등록및인감업무운영비, 주민전산장비유지, 가족관계법령제도운영경비, 노후화된장비교체
사업기간	2024년01월01일 ~ 2028년12월31일
지원형태	직접수행
지원조건	군비 100 %
시행주체	산청군

사업명	차세대 주민등록시스템 구축사업
사업내용	시스템 환경 기반체계 재구성 웹기반으로 응용SW 전면 재개발 데이터베이스의 재구조화
사업기간	2024년01월01일 ~ 2028년12월31일
지원형태	민간보조
지원조건	군비 100%
시행주체	산청군

사업명	여권업무 대행경비 지원
사업내용	여권업무 관련 홍보용 기념품 제작, 구입 행정봉투 및 용지제작, 소모품, 사무용품 구입, 여권신청인 음료 제공 등
사업기간	2024년01월01일 ~ 2028년12월31일
지원형태	직접수행
지원조건	여권업무 대행 경비 지원(국비 100%)
시행주체	산청군

단위사업

가족관계등록사무 지원

□ 목적 및 주요내용

○ 목적

- 가족관계등록업무 지원

○ 주요내용

- 가족관계등록업무 지원(읍면 재배정)

□ 관련 예산사업 내역

(단위:개, 백만원)

사업명	회계구분	'22결산	'23예산	'24예산	비고 (세부사업수)
가족관계등록사무 지원	일반회계	28	28	27	1
가족관계등록사무		28	28	27	

□ 관련 예산사업 개요

사업명	가족관계등록사무
사업내용	가족관계등록 사무 운영에 필요한 운영 물품 구입 : 전 읍면
사업기간	2024년01월01일 ~ 2028년12월31일
지원형태	직접수행
지원조건	가족관계업무추진 운영비(국비 100%)
시행주체	산청군

단위사업

적극적인 민원처리 제도

□ 목적 및 주요내용

○ 목적

- 신속, 공정한 인허가 민원처리
- 대체산림자원조성비 업무 추진

○ 주요내용

- 신속, 공정한 인허가 민원처리
 - 농지전용 허가, 개발허가, 산지전용 허가 등
- 대체산림자원조성비 업무 추진

□ 관련 예산사업 내역

(단위:개, 백만원)

사업명	회계구분	'22결산	'23예산	'24예산	비고 (세부사업수)
적극적인 민원처리 제도	일반회계	40	56	56	1
개발허가 업무 추진		40	56	56	

□ 관련 예산사업 개요

사업명	개발허가 업무 추진
사업내용	개발허가 추진 경계측량비 등 공공운영비, 군 계획위원회 심의 수당, 농지 이행강제금 부과 등
사업기간	2024년01월01일 ~ 2028년12월31일
지원형태	직접수행
지원조건	군비 100%
시행주체	산청군

단위사업

건축민원서비스 제공

□ 목적 및 주요내용

○ 목적

- 정확, 신속, 안전한 건축허가 민원 업무 처리로 내실있는 건축행정 추진

○ 주요내용

- 정확, 신속, 안전한 건축허가 민원 업무 처리로 내실있는 건축행정 추진

□ 관련 예산사업 내역

(단위:개, 백만원)

사업명	회계구분	'22결산	'23예산	'24예산	비고 (세부사업수)
건축민원서비스 제공	일반회계	32	46	45	1
내실있는 건축민원 서비스 제공		32	46	45	

□ 관련 예산사업 개요

사업명	내실있는 건축민원 서비스제공
사업내용	건축민원업무 추진 운영경비, 건축위원회 참석수당, 건축사 업무대행 수수료
사업기간	2024년01월01일 ~ 2028년12월31일
지원형태	직접수행
지원조건	군비 100 %
시행주체	산청군

단위사업

신뢰받는 지적민원서비스 지원

□ 목적 및 주요내용

○ 목적

- 정확한 측량성과의 제공과 신뢰성 있는 도면 및 대장정보의 제공을 위함

○ 주요내용

- 측량기준점 현황조사 및 신규 설치
 - 기준점 전수조사를 통해 망실기준점 복구 및 존치 불요분 폐기

□ 관련 예산사업 내역

(단위:개, 백만원)

사업명	회계구분	'22결산	'23예산	'24예산	비고 (세부사업수)
신뢰받는 지적민원서비스 지원	일반회계	156	181	262	2
지적민원 및 지적공부정리		156	164	245	
세계측지계 성과 운영		0	17	17	

□ 관련 예산사업 개요

사업명	지적민원 및 지적공부정리
사업내용	○ 지적측량기준점 현황조사 - 지적도근점: 6,630점, 지적삼각보조점: 100점, 국가기준점: 83점 ○ 지적측량기준점 설치 - 지적도근점: 300점
사업기간	2024년01월01일 ~ 2028년12월31일
지원형태	직접수행
지원조건	군비 100%
시행주체	산청군

사업명	세계측지계 성과 운영
사업내용	지적기준점 신설
사업기간	2024년01월01일 ~ 2024년12월31일
지원형태	직접수행
지원조건	도비 40%, 군비 60%
시행주체	산청군

단위사업

지적재조사 관리

□ 목적 및 주요내용

○ 목적

- 지적공부경계와 현실경계의 불일치를 해소하여 주민의 재산권 보호 및 행정의 공신력 제고

○ 주요내용

- 지적공부경계와 현실경계 불부합지 해소

□ 관련 예산사업 내역

(단위:개, 백만원)

사업명	회계구분	'22결산	'23예산	'24예산	비고 (세부사업수)
지적재조사 관리	일반회계	2,066	1,688	3,099	2
지적재조사 관리		1,813	1,304	2,792	
지적재조사사업 추진		253	384	306	

□ 관련 예산사업 개요

사업명	지적재조사 관리
사업내용	지적재조사 관련 위원회 개최 및 UAV항공촬영, 지적재조사 조정금 지급
사업기간	2024년01월01일 ~ 2028년12월31일
지원형태	직접수행
지원조건	지적재조사사업 지구의 지정(시도 지적재조사위원회 심의·의결)
시행주체	산청군

사업명	지적재조사사업 추진
사업내용	지적공부경계와 현지경계 일치 작업
사업기간	2024년01월01일 ~ 2028년12월31일
지원형태	직접수행
지원조건	지적재조사측량조사비 국비 지원
시행주체	산청군

단위사업

공간정보 관리

□ 목적 및 주요내용

○ 목적

- 스마트한 공간정보의 체계적이고 효율적인 구축 관리

○ 주요내용

- 지하시설물 전산화사업 면지역 확대로 행정업무 및 재난시 신속대응
- 부동산관련 시스템 체계적 관리를 통한 행정업무 지원
- 쉽고 편리한 도로명주소의 생활화 추진

□ 관련 예산사업 내역

(단위:개, 백만원)

사업명	회계구분	'22결산	'23예산	'24예산	비고 (세부사업수)
공간정보 관리	일반회계	454	577	677	3
도로명 주소관리		265	314	409	
지하시설물전산화		153	213	213	
부동산종합공부시스템(KRAS)운영		36	50	55	

□ 관련 예산사업 개요

사업명	도로명 주소관리
사업내용	도로명주소 안내시설물 확충 및 손.망실 시설 유지보수 국가주소정보시스템 유지관리 및 운영지원 부동산정보열람시스템 구축 및 유지보수
사업기간	2024년01월01일 ~ 2028년12월31일
지원형태	직접수행
지원조건	군비 100%
시행주체	산청군

사업명	지하시설물전산화
사업내용	도시기준점 설치 도로 및 지하시설물(상·하수도) 조사/탐사 도로 및 지하시설물(상·하수도) DB구축 및 성과심사
사업기간	2024년01월01일 ~ 2028년12월31일
지원형태	직접수행
지원조건	군비 100%
시행주체	산청군

사업명	부동산종합공부시스템(KRAS)운영
사업내용	서버(장비) 및 관련O/B 유지보수 GIS 엔진 소프트웨어 부분 유지보수
사업기간	2024년01월01일 ~ 2028년12월31일
지원형태	직접수행
지원조건	군비 100%
시행주체	산청군

환 경 위 생 과

전략목표	클린 환경, 행복한 산청 구현
[소관부서]	환경위생과

1. 기본방향

0 기후위기로부터 안전한 생활터전 조성
0 민원, 환경오염 없는 친환경 녹색산청 기반 조성
0 폐기물의 자발적 관리를 통한 쾌적한 환경 조성
0 자원순환시설의 환경친화적 운영
0 안전한 외식문화 정착 기반 조성

< 정책사업목표 현황 >

(단위:개, 백만원)

정책사업목표	성과 지표수	단위 사업수	예산액
대기오염 물질 저감사업 추진으로 쾌적한 환경 조성	2	4	5,590
국토대청결 운동을 통한 청결한 주거환경 조성	2	2	889
수질오염물질 배출억제로 공공수역 수질개선에 기여	2	1	916
폐기물의 자발적 관리를 통한 쾌적한 환경 조성	2	1	970
자원순환시설의 환경친화적 운영	1	1	4,195
안전한 외식문화 정착 기반 조성	3	2	305
수질오염 예방으로 깨끗한 하천 보전에 기여	1	1	53

2. 조직 및 인력현황

(단위 : 명)

부서명	정원				현원	계단위 직제명
	계	4급이상	5급	6급이하		
계	20	0	1	19	20	
환경위생과	20	0	1	19	20	환경보전담당, 환경지도담당, 자원순환담당, 환경시설담당, 위생담당

3. 예산현황

(단위 : 백만원, %)

구 분	예산요구액		전년도예산액		비교증감	
	구성비	구성비	구성비	증감률		
계	13,034	100.00 %	13,970	100.00 %	△936	△6.70%
정 책 사 업	12,920	99.13 %	13,878	99.34 %	△959	△6.91%
행 정 운 영 경 비	34	0.26 %	34	0.24 %	0	0.00%
인 력 운 영 비	4	0.03 %	4	0.03 %	0	0.00%
기 본 경 비	30	0.23 %	30	0.21 %	0	0.00%
재 무 활 동	80	0.61 %	57	0.41 %	22	38.79%

(1) 주요내용

- 자동차 배출가스 관리로 쾌적한 대기환경
 - 운행경유차 매연배출 점검
- 미세먼지 적극 대응
 - 환경신호등(미세먼지 및 오존신호등) 설치
- 환경친화적자동차 보급 확대
 - 전기승용차, 전기화물차, 전기이륜차 보급
- 운행차 배출가스 저감 사업 추진
 - 노후경유차 조기폐차 시행
 - 배출가스 저감장치 지원사업 시행
 - 건설기계 엔진교체 시행

(2) 성과지표 및 목표치 설정

< 성과지표별 목표치 설정 >

성과지표(단위)	지표 유형	가중치	실적 및 목표치					측정산식 또는 측정방법	자료수집 방법/출처	
			구분	22	23	24	25			26
노후경유차 폐차 증감(대)	일반	1	목표	100	100	100	0	0	계획대비 추진실적	예산집행실적
			실적	0	0					
환경친화적자동차 보급 증감(대)	일반	1	목표	15	15	15	0	0	계획대비 추진실적	예산집행실적
			실적	0	0					

< 성과지표별 목표치 설정 근거 >

- 노후경유차 폐차 증감
 - 작년 대비 현년도 노후폐차 차량 증감율
- 환경친화적자동차 보급 증감
 - 작년 대비 현년도 전기자동차 보급량 증감율

(1) 주요내용

- 유원지 청결관리 사업 추진
 - 청결관리인 지정 배치
- 자연보호활동을 통한 청결한 환경 조성
 - 자연보호(국토대청결)활동 추진
 - 수중지역 환경정화활동 추진
- 자연환경 보전 사업 추진
 - 생태계교란 동식물 퇴치사업 추진

(2) 성과지표 및 목표치 설정

< 성과지표별 목표치 설정 >

성과지표(단위)	지표 유형	가중치	실적 및 목표치					측정산식 또는 측정방법	자료수집 방법/출처	
			구분	22	23	24	25			26
국토대청결 운동 추진(%)	일반	0.5	목표	100	100	100	100	100	국토대청결운동 참여비율(참여자수/인구수*100)	결과보고서
			실적	100	100					
유원지 방문객 민원 발생 건수(%)	일반	0.5	목표	100	100	100	100	100	민원발생건수 증감률	결과보고서
			실적	100	100					

< 성과지표별 목표치 설정 근거 >

- 국토대청결 운동 추진
 - 인구대비 자연보호운동 참여자 비율 증가율
- 유원지 방문객 민원 발생 건수
 - 전년대비 현년도 민원발생 건수 증감율

(1) 주요내용

- 공공수역 수질 오염예방 및 수질개선 활동
 - 민간 감시원 활동 지원
 - 수질오염사고 대책반 구성
- 공중화장실 관리로 오염물질 배출 억제
 - 노후 공중화장실 개보수
- 비점오염원 관리
- 기타수질오염원 관리

(2) 성과지표 및 목표치 설정

< 성과지표별 목표치 설정 >

성과지표(단위)	지표 유형	가중치	실적 및 목표치					측정산식 또는 측정방법	자료수집 방법/출처	
			구분	22	23	24	25			26
수질오염사고 발생빈도(%)	일반	0.09	목표	100	100	100	0	0	목표대비 집행실적	검토보고서
			실적	90	100					
공중화장실관리(개보수량)(%)	핵심	0.91	목표	100	100	100	0	0	목표대비 집행실적	검토보고서
			실적	0	0					

< 성과지표별 목표치 설정 근거 >

- 수질오염사고 발생빈도
 - 과거 2년간 평균 집행을 이상 설정
- 공중화장실관리(개보수량)
 - 과거 2년간 평균 집행을 이상 설정

(1) 주요내용

- 자원순환에 대한 주민 참여 기회 제공
 - 재활용품 교환 보상제 실시
 - 쓰레기 분리배출 도우미 사업 추진
- 폐기물 관련 업소 자가 점검 실시
 - 중점관리 대상사업장 점검
- 폐기물 수집시설 적정 관리
 - 재활용품 수집 시설 확충

(2) 성과지표 및 목표치 설정

< 성과지표별 목표치 설정 >

성과지표(단위)	지표 유형	가중치	실적 및 목표치					측정산식 또는 측정방법	자료수집 방법/출처	
			구분	22	23	24	25			26
쓰레기 불법투기 단속(%)	일반	0.5	목표	90	90	90	0	0	쓰레기 불법투기 과태료 부과징수 실적 (징수금액/부과금액*100)	검토보고서
			실적	90	90					
재활용품 수집 자원화(%)	일반	0.5	목표	10	10	10	0	0	재활용품 수집실적 (재활용품 수집량/생활쓰레기 발생량*100)	검토보고서
			실적	10	10					

< 성과지표별 목표치 설정 근거 >

- 쓰레기 불법투기 단속
 - 쓰레기 불법투기 과태료 징수율
- 재활용품 수집 자원화
 - 생활쓰레기 발생량 대비 재활용품 수집실적율

(1) 주요내용

- 환경친화적 매립시설 운영 및 침출수 고도처리
 - 정기적인 수질검사 실시
- 안정적인 소각시설 운영 및 가동율 극대화
 - 12명, 4조 3교대(주 7일 24시간 운영)
 - 대기오염 방지시설 운영
 - 대기배출가스 자가측정 실시
- 자원순환을 위한 재활용품 선별장 운영
 - 재활용품 수집장려금 지급

(2) 성과지표 및 목표치 설정

< 성과지표별 목표치 설정 >

성과지표(단위)	지표 유형	가중치	실적 및 목표치					측정산식 또는 측정방법	자료수집 방법/출처
			구분	22	23	24	25		
생활쓰레기 처리(%)	일반	1	목표	98.8	107	107	107	계획 대비 추진실적	폐기물통계
			실적	98.8	107				

< 성과지표별 목표치 설정 근거 >

- 생활쓰레기 처리
 - 과년도 생활쓰레기 처리 대비 현년도 생활쓰레기 처리량

(1) 주요내용

- 안심하게 먹을 수 있는 외식환경 조성
 - 일반음식점 위생등급제 시행
 - 모범음식점 및 좋은식단 실천 업소 수시 점검
 - 식품접객업소 기존영업주 위생교육 시행
- 철저한 점검으로 안전한 식품 만들기
 - 식품제조업소 위생등급 평가
 - 다소비식품 수거검사 실시
 - 공중위생업소 미생물 검사
- 식중독 예방활동 추진
 - 집단급식소 식중독 예방사업 추진
 - 조리종사자 위생교육 실시
 - 간이 식중독 검사 실시

(2) 성과지표 및 목표치 설정

< 성과지표별 목표치 설정 >

성과지표(단위)	지표 유형	가중치	실적 및 목표치					측정산식 또는 측정방법	자료수집 방법/출처	
			구분	22	23	24	25			26
위생업소 지도 점검(%)	일반	0.6	목표	100	100	100	100	100	계획대비 추진실적	결과보고서
			실적	100	100					
식품접객업소 지원(%)	일반	0.05	목표	100	100	100	100	100	계획대비 추진실적	결과보고서
			실적	100	100					
어린이급식관리 지원센터설치 운영(%)	일반	0.2	목표	100	100	100	100	100	계획대비 추진실적	결과보고서
			실적	100	100					

< 성과지표별 목표치 설정 근거 >

- 위생업소 지도 점검
 - 계획대비 위생업소 지도 점검률
- 식품접객업소 지원
 - 계획대비 식품접객업소 지원율
- 어린이급식관리 지원센터 설치 운영
 - 계획대비 어린이급식관리 지원센터 설치율

(1) 주요내용

- 오염총량관리
 - 배출시설, 삭감시설 반영
- 가축분뇨 배출시설 점검으로 유출사고 예방
 - 가축분뇨 배출시설 유출 예방 추진

(2) 성과지표 및 목표치 설정

< 성과지표별 목표치 설정 >

성과지표(단위)	지표 유형	가중치	실적 및 목표치					측정산식 또는 측정방법	자료수집 방법/출처	
			구분	22	23	24	25			26
가축분뇨배출시설 점검 횟수(%)	일반	1	목표	100	100	100	0	0	계획대비 추진실적	검토보고서
			실적	100	100					

< 성과지표별 목표치 설정 근거 >

- 가축분뇨배출시설 점검 횟수
 - 최근 2년간 점검실적 증가량

정책사업목표별 성과지표 현황

부서별	정책사업목표명	성과지표명(단위)	24년 목표치	지표종류		예산액 (백만원)
				정량/ 정성	성격	
총 계						12,920
환경위생과	대기오염 물질 저감사업 추진으로 쾌적한 환경 조성	노후경유차 폐차 증감(대)	100	정량	결과	5,590
		환경친화적자동차 보급 증감(대)	15	정량	결과	
	국토대청결 운동을 통한 청결한 주거환경 조성	국토대청결 운동 추진(%)	100	정량	결과	889
		유원지 방문객 민원 발생 건수(%)	100	정량	결과	
	수질오염물질 배출억제로 공공수역 수질개선에 기여	수질오염사고 발생빈도(%)	100	정량	결과	916
		공중화장실관리(개보수량)(%)	100	정량	결과	
	폐기물의 자발적 관리를 통한 쾌적한 환경 조성	쓰레기 불법투기 단속(%)	90	정량	결과	970
		재활용품 수집 자원화(%)	10	정량	결과	
	자원순환시설의 환경친화적 운영	생활쓰레기 처리(%)	107	정량	결과	4,195
	안전한 외식문화 정착 기반 조성	위생업소 지도 점검(%)	100	정량	결과	305
		식품접객업소 지원(%)	100	정량	결과	
		어린이급식관리 지원센터 설치 운영(%)	100	정량	결과	
	수질오염 예방으로 깨끗한 하천 보전에 기여	가축분뇨배출시설 점검 횟수(%)	100	정량	결과	53

단위사업

환경보호

□ 목적 및 주요내용

○ 목적

- 자동차 배출가스 관리로 청정산청 구현
- 미세먼지 대응시책 추진

○ 주요내용

- 배출가스 측정기기 관리 및 운영
- 사회취약계층 실내개선사업
- 미세먼지 마스크 보급 및 신호등 설치

□ 관련 예산사업 내역

(단위:개, 백만원)

사업명	회계구분	'22결산	'23예산	'24예산	비고 (세부사업수)
환경보호	일반회계	29	45	42	2
환경보호일반		15	24	24	
환경개선부담금 부과 징수		14	21	18	

□ 관련 예산사업 개요

사업명	환경보호일반
사업내용	배출가스 측정기 검사 및 장비 임차 배출가스 측정 소모품 구입 환경시책업무추진비
사업기간	2024년01월01일 ~ 2028년12월31일
지원형태	직접수행
지원조건	군비 100 %
시행주체	산청군

사업명	환경개선부담금 부과 징수
사업내용	환경개선부담금 부과. 징수
사업기간	2024년01월01일 ~ 2028년12월31일
지원형태	직접수행
지원조건	군비 100%
시행주체	산청군

단위사업

기후변화 대응

□ 목적 및 주요내용

○ 목적

- 산청군 기후변화 적응대책 마련
- 대기환경 보전대책 추진으로 깨끗한 대기환경 제공

○ 주요내용

- 탄소포인트제 운영
- 그린리더를 통한 기후위기 대응 생활실천 운동 실시
- 미세먼지 마스크 및 신호등 설치

□ 관련 예산사업 내역

(단위:개, 백만원)

사업명	회계구분	'22결산	'23예산	'24예산	비고 (세부사업수)
기후변화 대응	일반회계	45	55	70	2
가정용 저녹스보일러 보급사업		23	40	40	
환경관련 단체 육성		22	15	30	

□ 관련 예산사업 개요

사업명	가정용 저녹스보일러 보급사업
사업내용	일반 군민 가정용 보일러를 저녹스 보일러로 교체시 교체비 지원
사업기간	2024년01월01일 ~ 2028년12월31일
지원형태	민간보조
지원조건	가정용 저녹스 보일러 설치
시행주체	산청군

사업명	환경관련 단체 육성
사업내용	플로깅, 환경음악회, 환경교육 등의 활동을 통한 기후위기, 탄소중립에 대한 군민 홍보
사업기간	2024년01월01일 ~ 2028년12월31일
지원형태	민간보조
지원조건	협의회 사업계획에 따라 적정성 판단 후 지원
시행주체	산청군

사업명	탄소중립 녹색성장 기본계획 수립
사업내용	탄소중립 실현을 위한 대응 계획의 수립
사업기간	2022년04월27일 ~ 2024년12월31일
지원형태	직접수행
지원조건	해당없음
시행주체	산청군

단위사업

자동차배출가스관리

□ 목적 및 주요내용

○ 목적

- 대기환경오염의 주된 원인인 자동차 배출가스 저감사업 추진으로 청정 산청 구현

○ 주요내용

- 환경친화적자동차 보급 확대
- 운행차 배출가스 저감사업

□ 관련 예산사업 내역

(단위:개, 백만원)

사업명	회계구분	'22결산	'23예산	'24예산	비고 (세부사업수)
자동차배출가스관리	일반회계	4,219	5,346	4,374	4
전기자동차 구매 지원		1,185	1,147	803	
전기화물자동차 구매 지원		1,279	2,024	2,295	
전기이륜차 구매 지원		13	16	16	
운행차 배출가스 저감사업		1,742	2,160	1,260	

□ 관련 예산사업 개요

사업명	전기자동차 구매 지원
사업내용	-공용차량 5대 구매 -민간차량 95대 구매 지원
사업기간	2024년01월01일 ~ 2028년12월31일
지원형태	직접수행
지원조건	-전기자동차 업무처리지침에 의한 거주지, 2년 지원 제한 등
시행주체	산청군

사업명	전기화물자동차 구매 지원
사업내용	무공해전기화물차 구매시 보조금 지원
사업기간	2024년01월01일 ~ 2028년12월31일
지원형태	민간보조
지원조건	산청군 관내 주소자, 세대당 기준
시행주체	산청군

사업명	전기이륜차 구매 지원
사업내용	전기이륜차 민간지원 보조사업
사업기간	2024년01월01일 ~ 2028년12월31일
지원형태	직접수행
지원조건	산청군민
시행주체	산청군

사업명	운행차 배출가스 저감사업
사업내용	운행차 배출가스 저감사업 : 359대
사업기간	2024년01월01일 ~ 2028년12월31일
지원형태	직접수행
지원조건	경유차(4,5등급, 건설기계) 차량 폐차 및 저감장치 지원, 건설기계 엔진교체
시행주체	산청군

사업명	전기자동차 충전시설 설치사업
사업내용	전기자동차 충전시설 설치
사업기간	2023년01월01일 ~ 2025년12월31일
지원형태	직접수행
지원조건	공공기관에서 설치 운영하는 50면 이상의 주차장에 설치
시행주체	산청군

단위사업

석면관리 종합대책

□ 목적 및 주요내용

○ 목적

- 노후 슬레이트 건축물 지붕교체로 주민 건강보호 및 삶의 질 향상 도모

○ 주요내용

- 사회 취약계층 및 농가주택의 노후 슬레이트 우선지원
- 주요 도로변의 가시권내 슬레이트 건축물 중점 추진

□ 관련 예산사업 내역

(단위:개, 백만원)

사업명	회계구분	'22결산	'23예산	'24예산	비고 (세부사업수)
석면관리 종합대책	일반회계	911	1,517	1,101	2
슬레이트 처리지원		905	1,508	1,098	
석면피해구제		6	9	3	

□ 관련 예산사업 개요

사업명	슬레이트 처리지원
사업내용	○ 장기간 독립된 주거생활을 할 수 있는 구조로 된 건축물과 이에 부속되는 건축물(이하 "주택"이라 한다)의 지붕재 또는 벽체로 사용된 석면슬레이트에 대해 슬레이트 처리 지원사업을 적용함
사업기간	2024년01월01일 ~ 2028년12월31일
지원형태	직접수행
지원조건	○ 슬레이트 철거, 처리비 지원 희망자 (면적, 노후정도 등을 토대로 선정하되, 가급적 사회취약계층 우선 대상자 선정) ○ 국비 50%, 도비 15%, 군비 35%
시행주체	산청군

사업명	석면피해구제
사업내용	○ 특별유족조위금 및 특별장의비(특별유족인정자) 1명
사업기간	2024년01월01일 ~ 2028년12월31일
지원형태	직접수행
지원조건	○ 환경성 석면노출에 의한 석면질병으로 건강피해를 입은 사람과 사망한 사람의 유족 ○ 아래의 법률에 따라 급여 등을 받을 수 있는 사람은 제외(「석면피해구제법」 제3조) - 「산업재해보상보험법」, 「공무원연금법」, 「군인연금법」, 「선원법」, 「어선원 및 어선 재해보상보험법」 「사립학교 교직원 연금법」에 따라 급여 등을 받을 수 있는 사람
시행주체	산청군

단위사업

자연환경보전

□ 목적 및 주요내용

○ 목적

- 자연환경보전활동을 통한 깨끗한 환경 조성
- 야생동물에 의한 농작물 피해 최소화

○ 주요내용

- 피서철 유원지 정화활동
- 국토대청결 운동 추진
- 유해동식물 퇴치
- 야생동식물 보호 및 농작물 피해 예방

□ 관련 예산사업 내역

(단위:개, 백만원)

사업명	회계구분	'22결산	'23예산	'24예산	비고 (세부사업수)
자연환경보전	일반회계	164	240	405	3
자연환경보전사업추진		59	76	77	
생태계교란 외래동식물 퇴치		0	4	8	
자연환경활동지원		105	160	320	

□ 관련 예산사업 개요

사업명	자연환경보전사업추진
사업내용	여름철 주요 행락지 관리, 자연보호활동 행사지원, 야생동물구조용 물품구입, 수변구역 및 수중활동 행사지원 등
사업기간	2024년01월01일 ~ 2028년12월31일
지원형태	직접수행
지원조건	군비 100 %
시행주체	산청군

사업명	생태계교란 외래동식물 퇴치
사업내용	생태계 교란 외래종 적기 퇴치로 확산 방지, 관내 사회단체 연계한 외래종 제거 및 퇴치작업 실시
사업기간	2024년01월01일 ~ 2028년12월31일
지원형태	기타
지원조건	군비 100%
시행주체	산청군

사업명	자연환경활동지원
사업내용	야생동물(멧돼지, 고라니) 포획시 보상금 지원
사업기간	2024년01월01일 ~ 2028년12월31일
지원형태	직접수행
지원조건	해당없음
시행주체	산청군

단위사업

야생동식물보호및관리

□ 목적 및 주요내용

○ 목적

- 야생동물 피해예방시설 설치비 지원으로 농작물 피해 최소화
- 야생동물로 인한 농작물 피해보상으로 농가소득 보존

○ 주요내용

- 야생동물 피해예방사업 추진
- 야생동물로 인한 농작물 피해 보상 실시

□ 관련 예산사업 내역

(단위:개, 백만원)

사업명	회계구분	'22결산	'23예산	'24예산	비고 (세부사업수)
야생동식물보호및관리	일반회계	490	528	468	2
야생동물 농작물피해 보상		1	13	13	
야생동물피해예방사업		489	516	455	

□ 관련 예산사업 개요

사업명	야생동물 농작물피해 보상
사업내용	야생동물에 의해 농작물 피해를 입어 피해보상을 받고자 하는 농어업 등은 피해현장을 보존하고 피해가 발생한 날부터 5일 이내 피해보상 신청서를 관할 읍면장에 제출
사업기간	2024년01월01일 ~ 2028년12월31일
지원형태	직접수행
지원조건	농어업인 등이 산청군 관내에서 직접 경작, 재배, 양식하는 농작물 등이 야생동물에 의해 피해를 입은 경우 지원
시행주체	산청군

사업명	야생동물피해예방사업
사업내용	지원대상 시설 - 철선울타리 : 최대 3,000천원 - 태양광 전기목책기 : 최대 2,500천원 사업비 : 155,563천원 (보조 60%, 자부담 40%)
사업기간	2024년01월01일 ~ 2028년12월31일
지원형태	직접수행
지원조건	산청군내 대상 경작지가 있는 농업인, 어업인
시행주체	산청군

□ 목적 및 주요내용

○ 목적

수질오염 예방 및 수질개선 활동

○ 주요내용

수질오염사고 예방 활동 및 사고 발생시 방제작업
 공중화장실 확충 및 시설관리
 민간 환경오염 감시 활동 실시
 감각공해(돈사악취) 감시 시스템 구축사업

□ 관련 예산사업 내역

(단위:개, 백만원)

사업명	회계구분	'22결산	'23예산	'24예산	비고 (세부사업수)
환경지도운영관리	일반회계	489	601	916	3
수질환경보전		25	22	28	
공중화장실 관리		382	561	872	
감각공해(돈사 악취) 감시 시스템 관리		82	17	17	

□ 관련 예산사업 개요

사업명	수질환경보전
사업내용	수질오염사고 방제작비 구입 등 배출시설 지도점검 등
사업기간	2024년01월01일 ~ 2028년12월31일
지원형태	직접수행
지원조건	군비 100 %
시행주체	산청군

사업명	공중화장실 관리
사업내용	공중화장실 설치 및 관리
사업기간	2024년01월01일 ~ 2028년12월31일
지원형태	직접수행
지원조건	군비 100 %
시행주체	산청군

사업명	감각공해(돈사 악취) 감시 시스템 관리
사업내용	원격악취포집기 35,000천원 x 10대, 검사분석비 55천원 x 10회
사업기간	2024년01월01일 ~ 2028년12월31일
지원형태	직접수행
지원조건	해당없음
시행주체	산청군

단위사업

자원순환관리

□ 목적 및 주요내용

○ 목적

- 쾌적한 생활환경 유지로 군민들의 삶의 질 향상
- 폐기물의 순환이용 및 적절한 처분 촉진

○ 주요내용

- 생활쓰레기 종량제 정착을 위한 관리기능 강화
- 불법투기 근절을 위한 감시카메라 설치 확대
- 쓰레기 적정배출을 위한 홍보 및 교육 실시
- 재활용동네마당 설치사업 추진

□ 관련 예산사업 내역

(단위:개, 백만원)

사업명	회계구분	'22결산	'23예산	'24예산	비고 (세부사업수)
자원순환관리	일반회계	600	972	877	6
자원순환 업무추진		223	225	205	
재활용품 수집자원화		172	222	350	
재활용품 수집자원화(보조)		25	315	54	
영농폐기물 수거처리사업		2	10	11	
폐기물처리시설 주변지역 주민지원사업		72	35	90	
생활폐기물 분리배출 도우미사업		106	165	167	

□ 관련 예산사업 개요

사업명	자원순환 업무추진
사업내용	쓰레기 수거, 불법투기 간판 제작, 감시카메라 설치
사업기간	2024년01월01일 ~ 2028년12월31일
지원형태	직접수행
지원조건	해당없음
시행주체	산청군

사업명	재활용품 수집자원화
사업내용	재활용품 분리배출 홍보물 등 제작, 재활용품 교환 물품 구입, 폐의약품 분리수거함, 수은함유폐기물 분리수거함, 폐농약 수거함, 종량제 봉투 전용 수거함 설치, 안내판 유지보수, 수집장 울타리 설치, 재활용동네마당 설치
사업기간	2024년01월01일 ~ 2028년12월31일
지원형태	직접수행
지원조건	해당없음
시행주체	산청군

사업명	재활용품 수집자원화(보조)
사업내용	재활용품 수거자판기 보급 및 폐비닐 공동집하장 확충 지원
사업기간	2024년01월01일 ~ 2028년12월31일
지원형태	직접수행
지원조건	해당없음
시행주체	산청군

사업명	영농폐기물 수거처리사업
사업내용	영농폐기물 수거처리지원 - 방치 영농폐기물 : 30톤 - 톤당 처리단가 : 350,000원
사업기간	2024년01월01일 ~ 2028년12월31일
지원형태	직접수행
지원조건	방치된 영농폐기물 처리
시행주체	산청군

사업명	폐기물처리시설 주변지역 주민지원사업
사업내용	폐기물처리시설 주변지역 주민지원
사업기간	2024년01월01일 ~ 2028년12월31일
지원형태	자치단체보조
지원조건	폐기물처리시설 주변지역 주민
시행주체	산청군

사업명	생활폐기물 분리배출 도우미사업
사업내용	생활쓰레기 분리배출 지원
사업기간	2024년01월01일 ~ 2028년12월31일
지원형태	직접수행
지원조건	생활쓰레기 적정 분리배출, 재활용품 선별 등
시행주체	산청군

단위사업

생활쓰레기 관리

□ 목적 및 주요내용

○ 목적

도로, 하천변 환경정화활동을 통한 주거환경 개선
폐기물공공처리시설의 안정적 운영
소각시설의 효율적 운영

○ 주요내용

생활쓰레기수거 및 재활용품 수집
친환경적 매립장 운영 및 위생적인 침출수처리
안정적인 소각장 운영 및 대기오염방지시설 운영
자원순환을 위한 재활용 선별장 운영
영농폐비닐 수거 및 수집보상금 지급

□ 관련 예산사업 내역

(단위:개, 백만원)

사업명	회계구분	'22결산	'23예산	'24예산	비고 (세부사업수)
생활쓰레기 관리	일반회계	4,165	3,496	4,195	4
생활쓰레기 수거		998	884	1,171	
폐기물공공처리시설운영		2,310	1,547	1,942	
농촌폐비닐 수거보상금		62	62	62	
소각시설 운영		795	1,003	1,021	

□ 관련 예산사업 개요

사업명	생활쓰레기 수거
사업내용	생활쓰레기 적기 수거 처리를 위한 인건비 일부 및 종량제 규격봉투 제작 등
사업기간	2024년01월01일 ~ 2028년12월31일
지원형태	직접수행
지원조건	군비 100 %
시행주체	산청군

사업명	폐기물공공처리시설운영
사업내용	소각장 운영, 매립장 및 침출수처리시설 운영, 재활용선별장 운영
사업기간	2024년01월01일 ~ 2028년12월31일
지원형태	직접수행
지원조건	군비 100 %
시행주체	산청군

사업명	농촌폐비닐 수거보상금
사업내용	농촌지역 발생 폐비닐 수거활성화를 위한 수거보상금 지급
사업기간	2024년01월01일 ~ 2028년12월31일
지원형태	직접수행
지원조건	농촌지역 발생 폐비닐 수거 활성화를 위한 수거보상금 지급
시행주체	산청군

사업명	소각시설 운영
사업내용	소각시설 운영 -시설용량 15톤/일 -근무인원 12명
사업기간	2024년01월01일 ~ 2028년12월31일
지원형태	직접수행
지원조건	군비 100%
시행주체	산청군

단위사업

위생수준향상 및 식품안전관리

□ 목적 및 주요내용

○ 목적

위생업소 수준향상으로 건강한 음식문화 정착

○ 주요내용

식품접객 및 공중위생업소 지도점검, 식품(즉석판매)제조가공업소, 판매업소 등 지도 점검
위생교육, 유통식품 수거 검사, 식품접객업소 지원

□ 관련 예산사업 내역

(단위:개, 백만원)

사업명	회계구분	'22결산	'23예산	'24예산	비고 (세부사업수)
위생수준향상 및 식품안전관리	일반회계	154	188	183	7
위생 및 식품안전관리		144	156	156	
음식문화개선		4	26	21	
지자체 기초위생관리 지원 (식품안전감시 및 대응)(지원)		1	1	1	
지자체 기초위생관리 지원 (시니어감시원 활동비)		2	2	2	
지자체 기초위생관리 지원 (식품안전감시 대응 유통 식품 수거비)		0	0	1	
위해예방 관리 운영(지원)		0	0	0	
식사문화 개선		3	3	3	

□ 관련 예산사업 개요

사업명	위생 및 식품안전관리
사업내용	- 공중 및 식품위생감시원 활동비 16명, 지도점검 및 홍보활동 50회 이상 - 군민다소비 식품수거 검사 실시 - 공중위생업소 수질검사 실시 등
사업기간	2024년01월01일 ~ 2028년12월31일
지원형태	직접수행
지원조건	위생점검 실적에 따라 활동비 지원
시행주체	산청군

사업명	음식문화개선
사업내용	-음식문화개선사업 및 좋은식단 실천 우수업소 지원 -음식문화개선사업 및 좋은식단 실천 홍보물 제작
사업기간	2024년01월01일 ~ 2028년12월31일
지원형태	직접수행
지원조건	군비 100 %
시행주체	산청군

사업명	지자체 기초위생관리 지원(식품안전감시 및 대응)(지원)
사업내용	스마트 식품안전관리 정보통합망 공공요금 지급
사업기간	2024년01월01일 ~ 2028년12월31일
지원형태	직접수행
지원조건	식품안전관리 정보통합망 운영(국비 50%, 군비 50%)
시행주체	산청군

사업명	지자체 기초위생관리 지원(시니어감시원 활동비)
사업내용	- 시니어감시원 활동비 지급
사업기간	2024년01월01일 ~ 2028년12월31일
지원형태	직접수행
지원조건	시니어감시원 활동비 지급(국비 50%, 도비 34%, 군비 16%)
시행주체	산청군

사업명	지자체 기초위생관리 지원(식품안전감시 대응 유통식품 수거비)
사업내용	유통식품 수거비 지출
사업기간	2024년01월01일 ~ 2028년12월31일
지원형태	직접수행
지원조건	식품안전감시 대응 유통식품 수거비(국비 50%, 군비 50%)
시행주체	산청군

사업명	위해예방 관리 운영(지원)
사업내용	유통 위생용품 수거를 통한 안전 관리
사업기간	2024년01월01일 ~ 2028년12월31일
지원형태	직접수행
지원조건	유통 위생용품 안전 관리를 위한 비용(국비 50%, 도비 50%)
시행주체	산청군

사업명	식사문화 개선
사업내용	식사문화개선 관련 물품(덜어먹는 도구, 위생적 수저관리 등) 및 안심식당 스티커 제작 지원
사업기간	2024년01월01일 ~ 2028년12월31일
지원형태	직접수행
지원조건	산청군 관내 생활방역준수 일반음식점 대상 지원
시행주체	산청군

단위사업

어린이 먹을거리 안전관리 강화

□ 목적 및 주요내용

○ 목적

위생업소 수준향상으로 건강한 음식문화 정착

○ 주요내용

학교주변 위생업소 지도 점검
 유통식품 수거 검사
 영양사가 없는 100명 미만 어린이 급식시설 지원

□ 관련 예산사업 내역

(단위:개, 백만원)

사업명	회계구분	'22결산	'23예산	'24예산	비고 (세부사업수)
어린이 먹을거리 안전관리 강화	일반회계	122	122	122	2
어린이기호식품 전담관리원 운영		3	3	3	
어린이급식관리지원센터 운영		119	119	119	

□ 관련 예산사업 개요

사업명	어린이기호식품 전담관리원 운영
사업내용	- 어린이 먹을거리 감시원 활동비 지급
사업기간	2024년01월01일 ~ 2028년12월31일
지원형태	직접수행
지원조건	어린이 먹을거리 감시원 활동비 지급(국비 50%, 도비 50%)
시행주체	산청군

사업명	어린이급식관리지원센터 운영
사업내용	급식식단 개발, 제공, 영양, 위생관리 지원, 교육자료 개발
사업기간	2024년01월01일 ~ 2028년12월31일
지원형태	직접수행
지원조건	영양사 고용의무가 없는 영유아 보육시설의 급식소(국비 50%, 도비 15%, 군비 35%)
시행주체	산청군

단위사업

오염총량관리

□ 목적 및 주요내용

○ 목적

수계구간별 목표수질을 설정
 목표수질을 달성유지하기 위한 허용부하량 이내로 관리

○ 주요내용

오염총량관리 시행계획 이행평가
 수질오염물질 배출시설 및 삭감시설 모니터링

□ 관련 예산사업 내역

(단위:개, 백만원)

사업명	회계구분	'22결산	'23예산	'24예산	비고 (세부사업수)
오염총량관리	수질개선 특별회계	66	69	53	2
오염총량관리 배출삭감 모니터링		20	23	11	
오염총량관리 이행평가		46	45	43	

□ 관련 예산사업 개요

사업명	오염총량관리 배출삭감 모니터링
사업내용	연도별 오염부하량의 삭감이행계획
사업기간	2024년01월01일 ~ 2028년12월31일
지원형태	직접수행
지원조건	오염총량관리 단위유역의 목표수질을 측정하여 3년간 평균한 값이 목표수질을 초과한 단위유역을 관할하는 지자체
시행주체	산청군수

사업명	오염총량관리 이행평가
사업내용	- 연도별 개발계획 - 연도별 단위유역별 오염부하량 할당 - 연도별 삭감이행계획 조사
사업기간	2024년01월01일 ~ 2028년12월31일
지원형태	직접수행
지원조건	오염총량관리 단위유역의 목표수질을 측정하여 3년간 평균값이 목표수질을 초과한 단위유역을 관할하는 지자체
시행주체	산청군수

상 하 수 도 과

전략목표	양질의 물 공급과 깨끗한 수환경 조성으로 행복산청 실현
[소관부서]	상하수도과

1. 기본방향

<ul style="list-style-type: none"> ○ 안정적인 수돗물 공급으로 군민의 삶의 질 향상 ○ 유수율 제고를 위한 관망정비로 안정적 수돗물 공급 ○ 안정적인 하수처리로 수질보전과 쾌적한 환경 조성 ○ 수도시설 효율적 관리로 수도행정 신뢰도 제고 ○ 선제적 수자원관리로 깨끗한 물환경 조성

< 정책사업목표 현황 >

(단위:개, 백만원)

정책사업목표	성과 지표수	단위 사업수	예산액
상수도사업	3	3	22,584
하수도사업(일반)	1	1	2,465
하수도관리(일반)	1	1	737
수계관리	2	2	220
상수도 식수관리(특별)	2	1	4,319
하수도시설 설치(특별)	1	1	17,846
하수도관리(특별)	1	1	4,588
광역상수원 수질보전사업 추진	3	3	4,480

2. 조직 및 인력현황

(단위 : 명)

부서명	정원				현원	계단위 직제명
	계	4급이상	5급	6급이하		
계	20	0	1	19	20	
상하수도과	20	0	1	19	20	관리담당, 상수도담당, 하수도담당, 시설운영담당, 수질개선담당

3. 예산현황

(단위 : 백만원, %)

구 분	예산요구액		전년도예산액		비교증감	
	예산액	구성비	예산액	구성비	증감액	증감률
계	69,950	100.00 %	57,852	100.00 %	12,098	20.91%
정 책 사 업	57,935	82.82 %	47,544	82.18 %	10,391	21.86%
행 정 운 영 경 비	977	1.40 %	963	1.66 %	14	1.50%
인 력 운 영 비	947	1.35 %	935	1.62 %	12	1.33%
기 본 경 비	30	0.04 %	28	0.05 %	2	7.07%
재 무 활 동	11,038	15.78 %	9,345	16.15 %	1,693	18.11%

(1) 주요내용

- 마을상수도 유지관리
 - 소규모 급수시설 수질검사 실시
 - 전읍면 250개소 시설에 대한 연간(분기별) 수질검사 실시
 - 먹는물 공동시설(약수터) 3개소 수질검사 실시(연간 6회, 1/4분기, 2/4분기, 4/4분기, 7월, 8월, 9월)
 - 수질검사 초과시설 정수장치 설치
 - 수질검사결과 기준치 초과 시설 정수장치 설치
- 소규모수도시설 배수지 청소
 - 전읍면 250개소 시설에 대한 연간(반기별) 청소 실시

(2) 성과지표 및 목표치 설정

< 성과지표별 목표치 설정 >

성과지표(단위)	지표 유형	가중치	실적 및 목표치					측정산식 또는 측정방법	자료수집 방법/출처	
			구분	22	23	24	25			26
수질검사 실시율(%)	핵심	0.8	목표	100	100	100	100	100	(실시건수 /계획건수)*100	국가공인 검사기관
			실적	100	100					
배수지청소 실시율(%)	일반	0.2	목표	100	100	100	100	100	(실시건수 /계획건수)*100	청소실시 실적
			실적	100	100					

< 성과지표별 목표치 설정 근거 >

- 수질검사 실시율
 - 수질검사 계획건수 대비 실시건수를 목표치로 설정
- 배수지청소 실시율
 - 마을상수도 연2회 이상 청소실시 계획건수 대비 실시건수를 목표치로 설정

(1) 주요내용

- 마을상수도 관리
 - 소규모수도시설 개량사업
 - 마을상수도 사업
 - 마을상수도 개보수사업
 - 누수관로 및 수중펌프교체 등 긴급보수사업
 - 지하수영향조사 및 사후관리 용역
 - 소방용수시설 설치 및 관리 (20개소)
- 지방상수도 사업
 - 지방상수도 정비사업
 - 농어촌생활용수개발
 - 단성정수장 증설 및 지방상수도 확장사업 추진(계속)
 - 산청급수구역 지방상수도 확장사업 추진(계속)
 - 삼장지구 지방상수도 인입공사 추진(계속)
 - 시천급수구역 지방상수도 확장사업 추진(계속)
 - 산청생초 통합정수장 증설 및 지방상수도 확장사업
 - 단성급수구역 비상공급망 구축사업(신등지구)
 - 산청생초급수구역 비상공급망 구축사업(방곡지구)
 - 스마트관망관리 인프라 구축사업(계속)

(2) 성과지표 및 목표치 설정

< 성과지표별 목표치 설정 >

성과지표(단위)	지표 유형	가중치	실적 및 목표치					측정산식 또는 측정방법	자료수집 방법/출처	
			구분	22	23	24	25			26
지방상수도사업 집행률(%)	핵심	0.6	목표	100	100	100	100	100	(집행실적 / 집행계획)*100	주요업무 세부실천계획 및 e-호조
			실적	100	100					
마을상수도사업 집행률(%)	일반	0.3	목표	100	100	100	100	100	(집행실적 / 집행계획)*100	주요업무 세부실천계획 및 e-호조
			실적	100	100					
마을상수도사업관리 집행률(%)	일반	0.1	목표	100	100	100	100	100	(집행건수 / 집행건수)*100	주요업무 세부실천계획 및 e-호조
			실적	100	100					

< 성과지표별 목표치 설정 근거 >

- 지방상수도사업 집행률
 - 지방상수도정비, 농어촌생활용수개발사업 등 계획기간 내 집행계획 대비 집행실적을 목표치로 설정
- 마을상수도사업 집행률
 - 마을상수도 개보수사업, 긴급보수사업 등 계획기간 내 집행계획 대비 집행실적을 목표치로 설정
- 마을상수도사업관리 집행률
 - 지하수개발이용 연장을 위한 영향조사 및 사후관리 용역, 소화전 정비 등 계획기간 내 집행계획

(1) 주요내용

- 하정(달동네)지구 하수관로 설치공사
 - 하수관로 L=500m 배수설비 25가구
- 마근담지구 하수관로 설치공사
 - 하수관로 L=1.6km 배수설비 15가구
- 상정(아니시골)마을 하수관로 설치공사
 - 하수관로 L=500m 배수설비 5가구
- 청현마을 하수관로 설치공사
 - 하수관로 L=830m 배수설비 16가구
- 하수도 주변지원사업
 - 하수도 주변지원사업 1식
 - 하수관로 L=830m 배수설비 16가구
- 하수관로 수선유지 및 긴급보수
 - 산청군 관내 하수처리구역(51개소) 하수관로
- 하수관로 기술진단
 - 하수처리구역 3개소 (송계 등 3개소)
- 하수관로 기술진단 개선사업
 - 하수처리구역 17개소 (시천면 외 9개 읍면)

(2) 성과지표 및 목표치 설정

< 성과지표별 목표치 설정 >

성과지표(단위)	지표 유형	가중치	실적 및 목표치					측정산식 또는 측정방법	자료수집 방법/출처
			구분	22	23	24	25		
하수도사업 집행율(%)	핵심	1	목표	100	100	100	100	(집행실적 / 집행계획)*100	주요업무 세부실천계획 및 e-호조
			실적	100	100				

< 성과지표별 목표치 설정 근거 >

- 하수도사업 집행율
 - 하수관로설치사업 등 계획기간 내 집행계획 대비 집행실적을 목표치로 설정

(1) 주요내용

- 하수도사업
 - 공공하수도처리시설 유지보수
 - 공공하수처리시설 기술진단(산청, 도리)
 - 공공하수도 기술진단 개선사업
 - 산청 공공하수처리시설 슬러지 수거차량 구입

(2) 성과지표 및 목표치 설정

< 성과지표별 목표치 설정 >

성과지표(단위)	지표 유형	가중치	실적 및 목표치					측정산식 또는 측정방법	자료수집 방법/출처	
			구분	22	23	24	25			26
하수도관리집행율(%)	핵심	1	목표	100	100	100	100	0	(집행실적 / 집행계획)*100	주요업무 세부실천계획 및 e-호조
			실적	100	100					

< 성과지표별 목표치 설정 근거 >

- 하수도관리집행율
 - 기술진단개선사업 등 계획기간 내 집행계획 대비 집행실적을 목표치로 설정

(1) 주요내용

- 지하수 개발이용 인허가 처리
- 지하수 이용실태 조사 및 방치공 원상복구 추진
- 지하수 보조관측망 설치 사업

(2) 성과지표 및 목표치 설정

< 성과지표별 목표치 설정 >

성과지표(단위)	지표 유형	가중치	실적 및 목표치					측정산식 또는 측정방법	자료수집 방법/출처	
			구분	22	23	24	25			26
수계관리(%)	일반	0.5	목표	100	100	100	100	100	계획대비 추진실적 집행률 이상	검토보고서
			실적	100	100					
지하수 유지관리(%)	일반	0.5	목표	100	100	100	100	100	계획대비 추진실적 집행률 이상	검토보고서
			실적	100	100					

< 성과지표별 목표치 설정 근거 >

- 수계관리
 - 과거 2년간 평균 집행률 이상 설정
- 지하수 유지관리
 - 과거 2년간 평균 집행률 이상 설정

(1) 주요내용

- 상수도시설 유지관리
 - 산청.생초통합정수장 외 2개소 급수구역 내 급·배수관 정비
 - 지방상수도 노후계량기 교체사업
 - 상수도 시설물 보수 및 유지
 - 가압장, 유량계 유지보수
 - 상수도보호구역 표주도색 및 주변정비
- 취정수장시설 유지관리
 - 취정수장 주야간근무자 관리
 - 취정수장 무인경비 및 전기안전관리 용역
 - 정수장 운영 및 관리
 - 지방상수도 수질검사 및 정수처리제 구입
 - 취정수장 시설물 전기요금 및 연료비
 - 취정수장 수리수선

(2) 성과지표 및 목표치 설정

< 성과지표별 목표치 설정 >

성과지표(단위)	지표 유형	가중치	실적 및 목표치					측정산식 또는 측정방법	자료수집 방법/출처	
			구분	22	23	24	25			26
급배수관 긴급복구 실적(%)	핵심	0.6	목표	100	100	100	100	100	(복구건수 /신청건수)*100	사업시행 및 e-호조
			실적	100	100					
상수도 식수관리 실적(%)	일반	0.4	목표	100	100	100	100	100	(집행실적 /집행계획)*100	사업시행 및 e-호조
			실적	100	100					

< 성과지표별 목표치 설정 근거 >

- 급배수관 긴급복구 실적
 - 급배수관 누수에 따른 민원신청 건수 대비 복구실적을 근거로 목표치를 설정
- 상수도 식수관리 실적
 - 취정수장시설물개보수 등 계획기간 내 집행계획 대비 집행실적을 목표치로 설정

(1) 주요내용

- 하수관로 정비
 - 석대지구, 철수지구
- 농어촌마을하수도정비
 - 덕교지구, 대포지구, 월평지구, 모례지구
- 하수처리장 확충
 - 석대 공공하수처리시설, 시천 공공하수처리시설
- 면단위 공공하수처리시설 설치(노은지구)
- 덕촌마을 하수관로 정비사업
- 농어촌마을하수도
 - 시장지구, 저호지구

(2) 성과지표 및 목표치 설정

< 성과지표별 목표치 설정 >

성과지표(단위)	지표 유형	가중치	실적 및 목표치					측정산식 또는 측정방법	자료수집 방법/출처	
			구분	22	23	24	25			26
하수도시설 설치 집행율(%)	핵심	1	목표	100	100	100	100	100	(집행실적 / 집행계획)*100	주요업무 세부실천계획 및 e-호조
			실적	100	100					

< 성과지표별 목표치 설정 근거 >

- 하수도시설 설치 집행율
 - 공공하수도 설치공사의 집행계획 대비 집행실적을 목표치로 설정

(1) 주요내용

- 공공하수처리시설(52개소) 전문업체 관리대행 및 슬러지 위탁처리
 - 산청군 공공하수처리시설 52개소 관리대행 시행
 - 공공하수처리시설에서 발생하는 하수슬러지 전량 위탁처리
- 산청군 공공하수처리시설 수질 TMS 위탁 용역 시행(산청, 신안단성)

(2) 성과지표 및 목표치 설정

< 성과지표별 목표치 설정 >

성과지표(단위)	지표 유형	가중치	실적 및 목표치					측정산식 또는 측정방법	자료수집 방법/출처	
			구분	22	23	24	25			26
하수도관리집행율(%)	핵심	1	목표	100	100	100	100	100	(집행실적 / 집행계획)*100	주요업무 세부실천계획 및 e-호조
			실적	100	100					

< 성과지표별 목표치 설정 근거 >

- 하수도관리집행율
 - 관리대행 및 슬러지 위탁처리 등이 계획기간 내 집행계획 대비 집행실적을 목표치로 설정

(1) 주요내용

- 낙동강 수계 주민지원사업
 - 상수원 보호구역, 수변구역, 댐주변지역 주민지원사업 추진
- 진양호 상수원 보호구역 수질보전 사업 추진
- 분뇨 및 가축분뇨공공처리시설 운영 및 개선사업 추진

(2) 성과지표 및 목표치 설정

< 성과지표별 목표치 설정 >

성과지표(단위)	지표 유형	가중치	실적 및 목표치					측정산식 또는 측정방법	자료수집 방법/출처	
			구분	22	23	24	25			26
주민지원사업추진(%)	핵심	0.55	목표	100	100	100	100	100	(집행실적 / 집행계획)*100	검토보고서
			실적	100	100					
광역상수원관리(%)	일반	0.2	목표	100	100	100	100	100	(집행실적 / 집행계획)*100	검토보고서
			실적	100	100					
공공처리시설지원 집행율(%)	일반	0.35	목표	100	100	100	100	100	(집행실적 / 집행계획)*100	주요업무 세부실천계획 및 e-호조
			실적	100	100					

< 성과지표별 목표치 설정 근거 >

- 주민지원사업추진
 - 주민지원사업계획 추진 실적
- 광역상수원관리
 - 광역상수원관리
- 공공처리시설지원 집행율
 - 관리대행 및 슬러지 위탁처리 등이 계획기간 내 집행계획 대비 집행실적을 목표치로 설정

정책사업목표별 성과지표 현황

부서별	정책사업목표명	성과지표명(단위)	24년 목표치	지표종류		예산액 (백만원)
				정량/ 정성	성격	
총 계						57,931
상하수도과	수질개선 및 맑은물 공급 사업	수질검사 실시율(%)	100	정량	결과	691
		배수지청소 실시율(%)	100	정량	결과	
	상수도사업	지방상수도사업 집행률(%)	100	정량	결과	22,584
		마을상수도사업 집행률(%)	100	정량	결과	
		마을상수도사업관리 집행률(%)	100	정량	결과	
	하수도사업(일반)	하수도사업 집행률(%)	100	정량	결과	2,465
	하수도관리(일반)	하수도관리집행률(%)	100	정량	결과	737
	수계관리	수계관리(%)	100	정량	결과	220
		지하수 유지관리(%)	100	정량	결과	
	상수도 식수관리(특별)	급배수관 긴급복구 실적(%)	100	정량	결과	4,319
		상수도 식수관리 실적(%)	100	정량	결과	
	하수도시설 설치(특별)	하수도시설 설치 집행률(%)	100	정량	결과	17,846
	하수도관리(특별)	하수도관리집행률(%)	100	정량	결과	4,588
	광역상수원 수질보전사업 추진	주민지원사업추진(%)	100	정량	결과	4,480
		광역상수원관리(%)	100	정량	결과	
공공처리시설지원 집행율(%)		100	정량	결과		

단위사업

맑은물 공급사업 추진

□ 목적 및 주요내용

○ 목적

- 지방상수도 미편입 지역의 생활용수 공급원인 마을상수도 및 소규모 급수시설의 지속적 관리로 안심하고 마실 수 있는 물 공급
- 관광객 등 다수인이 사용하는 먹는물 공동시설(약수터) 관리로 녹색산청 이미지 제고
- 소규모수도시설 자연방사성물질 검출에 따른 시설물 관리로 안전한 수돗물 공급

○ 주요내용

- 전읍면 255개소 소규모 급수시설 수질검사 및 배수지(물탱크) 청소 실시
- 먹는물 공동시설(약수터) 3개소 수질검사 및 주변 정비사업 실시
- 자연방사성물질 제거장치 설치

□ 관련 예산사업 내역

(단위:개, 백만원)

사업명	회계구분	'22결산	'23예산	'24예산	비고 (세부사업수)
맑은물 공급사업 추진	일반회계	495	646	691	2
마을상수도 유지관리		413	563	541	
소규모수도시설 배수지 청소		82	83	150	

□ 관련 예산사업 개요

사업명	마을상수도 유지관리
사업내용	○ 소규모수도시설 원정수 수질검사 실시(분기별) ○ 약수터 수질검사 실시(분기별) ○ 소규모수도시설 염소투입기 교체 ○ 소규모수도시설 염소투입기 필터교체
사업기간	2024년01월01일 ~ 2028년12월31일
지원형태	직접수행
지원조건	○ 군비 100 %
시행주체	산청군

사업명	소규모수도시설 배수지 청소
사업내용	○ 마을상수도 배수지 청소관리
사업기간	2024년01월01일 ~ 2028년12월31일
지원형태	직접수행
지원조건	○ 도비 30%, 군비 70%
시행주체	산청군

단위사업

상하수도 관리사업

□ 목적 및 주요내용

○ 목적

- 상수원 보호구역으로 지정된 마을에 친환경농자재 지원으로 주민편익 및 주민복지 증진

○ 주요내용

- 상수원 보호구역 지정마을에 대한 친환경농자재 지원사업 추진

□ 관련 예산사업 내역

(단위:개, 백만원)

사업명	회계구분	'22결산	'23예산	'24예산	비고 (세부사업수)
상하수도 관리사업	일반회계	22	7	7	1
상수도관리업무 추진		22	7	7	

□ 관련 예산사업 개요

사업명	상수도관리업무 추진
사업내용	급량비 및 여비 지원
사업기간	2024년01월01일 ~ 2028년12월31일
지원형태	직접수행
지원조건	군비 100%
시행주체	산청군

단위사업

마을상수도관리

□ 목적 및 주요내용

○ 목적

- 소규모수도시설 개량사업
 - 노후화된 소규모수도시설 개량으로 지역주민들에게 안정적이고 깨끗한 수돗물 공급
- 마을상수도 사업
 - 마을상수도 개보수 및 긴급보수로 주민불편해소
 - 지방상수도 공급지역 시설물 철거로 보건위생 향상
 - 지하수법에 따른 지하수영향조사 및 사후관리용역으로 주민들에게 깨끗한 상수도 공급

○ 주요내용

- 소규모수도시설 개량사업 추진
- 마을상수도 사업
 - 마을상수도 개보수사업 추진
 - 누수관로, 수중펌프 교체 등 마을상수도 긴급보수사업 추진
 - 지하수 영향조사 및 사후관리용역
 - 소방용수시설 설치 및 관리(20개소)

□ 관련 예산사업 내역

(단위:개, 백만원)

사업명	회계구분	'22결산	'23예산	'24예산	비고 (세부사업수)
마을상수도관리	일반회계	3,991	3,717	4,040	2
마을상수도사업		3,623	2,717	3,040	
소규모 수도 노후화 시설개량 사업지원(소규모수도시설개량 사업)(전환사업)		368	1,000	1,000	

□ 관련 예산사업 개요

사업명	마을상수도사업
사업내용	○ 노후관교체 L=10.0km, 암반관정 개발 6개소 ○ 누수 및 노후관로교체, 수중펌프 교체 ○ 지하수영향조사 및 사후관리 용역사업 ○ 소방용수시설 설치 및 관리(20개소)
사업기간	2024년01월01일 ~ 2028년12월31일
지원형태	직접수행
지원조건	○ 군비 100 %
시행주체	산청군

사업명	소규모 수도 노후화 시설 개량 사업 지원(소규모수도시설개량사업)(전환사업)
사업내용	○ 관로매설, 암반관정 개발, 물탱크 설치 등
사업기간	2024년01월01일 ~ 2028년12월31일
지원형태	자치단체보조
지원조건	○ 도비 70%, 군비 30%
시행주체	산청군

단위사업

지방상수도사업

□ 목적 및 주요내용

○ 목적

- 지방상수도 정비사업
 - 지방상수도를 확장하고 노후된 관로를 교체하여 주민들에게 안정적이고 깨끗한 상수도를 공급
 - 지방상수도 공급에 따른 관로매설구간 포장으로 주민불편 해소
- 농어촌생활용수개발사업
 - 지방상수도 공급을 통한 안정적인 상수도 공급
- 단성급수구역 비상공급망 구축사업
 - 비상사항 대비하여 비상공급망 구축으로 원수공급

○ 주요내용

- 지방상수도 정비사업
 - 지방상수도 확장 및 교체사업 추진
- 농어촌 생활용수 개발사업
 - 삼장지구 지방상수도 인입공사 추진(계속)
 - 단성정수장 증설 및 지방상수도 확장사업 추진(계속)
 - 산청급수구역 지방상수도 확장사업 추진(계속)
 - 시천급수구역 지방상수도 확장사업 추진(계속)
 - 산청생초 통합정수장 증설 및 지방상수도 확장사업
- 단성급수구역 비상공급망 구축사업 추진
 - 단성급수구역 비상공급망 구축사업 추진(계속)
 - 산청생초급수구역 비상공급망 구축사업 추진(계속)

□ 관련 예산사업 내역

(단위:개, 백만원)

사업명	회계구분	'22결산	'23예산	'24예산	비고 (세부사업수)
지방상수도사업	일반회계	3,407	8,427	18,537	5
지방상수도 정비		2,734	2,000	2,007	
노후상수관망 정비사업		0	0	500	
농어촌생활용수개발(시천급수 구역 지방상수도 확장사업)(전환)		16	2,141	5,930	
농어촌생활용수개발(산청생초 통합정수장 증설 및 지방상수도 확장사업)(전환사업)		657	4,286	9,600	
산청생초급수구역 비상공급망 구축사업(전환사업)		0	0	500	

□ 관련 예산사업 개요

사업명	지방상수도 정비
사업내용	- 노후관로교체, 관로매설, 도로포장 등
사업기간	2024년01월01일 ~ 2028년12월31일
지원형태	직접수행
지원조건	- 군비 100 %
시행주체	산청군

사업명	노후상수관망 정비사업
사업내용	관망정비 32.2km, 누수탐사 및 정비 168km, 블록시스템 및 유지관리시스템 구축 1식 등
사업기간	2016년10월01일 ~ 2035년12월31일
지원형태	자치단체보조
지원조건	지방상수도 급수구역내 관망정비, 블록시스템 및 유지관리시스템 구축 등(국비 50%, 군비 50%)
시행주체	산청군

사업명	농어촌생활용수개발(시천급수구역 지방상수도 확장사업)(전환)
사업내용	관로매설 1식, 가압장 1식 등
사업기간	2020년01월01일 ~ 2025년12월31일
지원형태	자치단체보조
지원조건	지방상수도 미공급 마을에 안정적이고 깨끗한 상수도 공급
시행주체	산청군

사업명	농어촌생활용수개발(산청생초 통합정수장 증설 및 지방상수도 확장사업)(전환사업)
사업내용	산청생초 통합정수장 증설 Q=4,000톤/일 상수관로설치 L=22km
사업기간	2021년01월01일 ~ 2025년12월31일
지원형태	직접수행
지원조건	전환 70%, 도비 15%, 군비 15%
시행주체	산청군

사업명	산청생초급수구역 비상공급망 구축사업(전환사업)
사업내용	취수시설 설치 1식 도수관로 (D300mm) L=13km
사업기간	2024년01월01일 ~ 2026년12월31일
지원형태	직접수행
지원조건	도비 79%, 군비 21%
시행주체	산청군

사업명	스마트 지방상수도 지원사업
사업내용	산청·생초, 시천, 단성정수장 등 소형생물 대응체계 구축(여과망 설치)
사업기간	2024년01월01일 ~ 2028년12월31일
지원형태	직접수행
지원조건	산청군 관내 정수장 3개소
시행주체	산청군

단위사업

하수관로사업

□ 목적 및 주요내용

○ 목적

- 하수처리 신규수요의 신속한 반영으로 지역개발 촉진
- 하수관로 기술진단을 통한 시설물 안전관리 기여
- 공공하수관로 주기적 준설 및 노후관로 파손시 신속대처로 수질오염 사고 예방

○ 주요내용

- 하정(달동네)지구 하수관로 설치공사
 - 하수관로 L=500m 배수설비 25가구
- 마근담지구 하수관로 설치공사
 - 하수관로 L=1.6km 배수설비 15가구
- 상정(아나시골)마을 하수관로 설치공사
 - 하수관로 L=500m 배수설비 5가구
- 청현마을 하수관로 설치공사
 - 하수관로 L=830m 배수설비 16가구
- 하수도 주변지원사업
 - 하수도 주변지원사업 1식
- 하수관로 수선유지 및 긴급보수
 - 산청군 관내 하수처리구역(51개소) 하수관로
- 하수관로 기술진단
 - 하수처리구역 3개소 (송계 등 3개소)

□ 관련 예산사업 내역

(단위:개, 백만원)

사업명	회계구분	'22결산	'23예산	'24예산	비고 (세부사업수)
하수관로사업	일반회계	1,533	1,408	2,465	3
하수도시설운영		438	466	2,358	
하수관로 기술진단 및 개선사업		1,090	936	100	
개인하수처리시설 관리		5	7	7	

□ 관련 예산사업 개요

사업명	하수도시설운영
사업내용	- 하수도시설 준설 및 유지보수, 소규모 하수도시설 수선유지 및 긴급보수 - 하정(달동네) 하수관로 설치공사 - 마근담지구 하수관로 설치공사
사업기간	2024년01월01일 ~ 2028년12월31일
지원형태	직접수행
지원조건	- 군비 100 %
시행주체	산청군

사업명	하수관로 기술진단 및 개선사업
사업내용	- 하수관로 기술진단
사업기간	2024년01월01일 ~ 2028년12월31일
지원형태	직접수행
지원조건	군비 100%
시행주체	산청군

사업명	개인하수처리시설 관리
사업내용	개인하수처리시설 내부청소 안내 및 청소후 청소필증 제작 개인하수처리시설 운영 프로그램 유지 관리
사업기간	2024년01월01일 ~ 2028년12월31일
지원형태	직접수행
지원조건	군비 100%
시행주체	산청군

단위사업

하수도운영

□ 목적 및 주요내용

○ 목적

- 하수처리 신규수요의 신속한 반영으로 지역개발 촉진
- 공공하수처리시설 기술진단을 통한 시설물 안전관리 기여
- 시설노후화로 시설 및 기구, 교체, 수선으로 효율적인 시설 운영 및 수질오염 사전예방

○ 주요내용

- 공공하수도처리시설 유지보수
- 하수처리기술진단(산청, 도리)
- 공공하수도 기술진단 개선사업(14건)
- 산청 공공하수처리시설 슬러지 수거차량 구입

□ 관련 예산사업 내역

(단위:개, 백만원)

사업명	회계구분	'22결산	'23예산	'24예산	비고 (세부사업수)
하수도운영	일반회계	538	904	737	2
하수도운영		15	23	23	
기술진단 및 개선사업		523	882	715	

□ 관련 예산사업 개요

사업명	하수도운영
사업내용	- 공공운영비, 자치단체간부담금 등
사업기간	2024년01월01일 ~ 2028년12월31일
지원형태	직접수행
지원조건	- 군비 100 %
시행주체	산청군

사업명	기술진단 및 개선사업
사업내용	<ul style="list-style-type: none"> o. 하수처리시설 유지보수 o. 기술진단 <ul style="list-style-type: none"> - 하수처리시설 3개소 : 동당, 덕교, 오전 o. 공공하수도 기술진단개선 <ul style="list-style-type: none"> - 산청 공공하수처리시설 탈수기 정비(오버홀) 외 1개소 교체 - 산청 공공하수처리시설 산화구 포기장치 감속기 교체 - 산청공공하수처리시설 매촌중계펌프 전기판넬 개선사업 등 o. 정밀점검 용역 <ul style="list-style-type: none"> - 공공하수처리시설 3개소(산청, 신안단성, 시천) o. 시천 공공하수처리시설 관리동 지붕개선공사 o. 소규모 공공하수SNR 공법 여재교체 (구기) o. 소규모 공공하수처리시설 바이오비도 공법 여재교체(덕교, 저호, 후천) 등
사업기간	2024년01월01일 ~ 2028년12월31일
지원형태	직접수행
지원조건	군비 100%
시행주체	산청군

단위사업

수계관리

□ 목적 및 주요내용

○ 목적

- 지하수의 보전 관리를 통한 지하수 오염방지
- 옛 도랑 회복으로 녹색산청 이미지 제고 및 물사랑 환경의식 개선

○ 주요내용

- 수계운영 업무추진

□ 관련 예산사업 개요

(단위:개, 백만원)

사업명	회계구분	'22결산	'23예산	'24예산	비고 (세부사업수)
수계관리	일반회계	3	13	13	1
수계운영업무추진		3	13	13	

□ 관련 예산사업 개요

사업명	수계운영업무추진
사업내용	낙동강수계 물관리 및 주민지원
사업기간	2024년01월01일 ~ 2028년12월31일
지원형태	직접수행
지원조건	군비 100%
시행주체	산청군

단위사업

지하수유지관리

□ 목적 및 주요내용

○ 목적

- 지하수 보전 관리를 통해 지하수 오염방지

○ 주요내용

- 지하수 이용실태조사 및 불용공 원상복구 조사
- 보조지하수관측망 설치 및 운영
 - 보조지하수 측정망 설치: 4개소
 - 측정망 유지관리: 17개소

□ 관련 예산사업 내역

(단위:개, 백만원)

사업명	회계구분	'22결산	'23예산	'24예산	비고 (세부사업수)
지하수유지관리	일반회계	168	181	208	2
지하수폐공 원상복구		25	28	45	
보조지하수관측망 설치 및 운영		143	153	163	

□ 관련 예산사업 개요

사업명	지하수폐공 원상복구
사업내용	방치공 원상복구
사업기간	2024년01월01일 ~ 2028년12월31일
지원형태	직접수행
지원조건	군비 82%, 도비 18%
시행주체	산청군

사업명	보조지하수관측망 설치 및 운영
사업내용	관측망 4공 설치 및 운영
사업기간	2024년01월01일 ~ 2028년12월31일
지원형태	기타
지원조건	군비 100%
시행주체	산청군

단위사업

상수도취, 정수장시설관리 및 운영

□ 목적 및 주요내용

○ 목적

- 급·배수관 긴급복구, 노후관 교체, 상수도시설물 보수 등 안정적이고 깨끗한 물 공급으로 주민복지증진에 기여
- 노후계량기 교체를 통한 정확한 수도사용량 검침 및 수도요금 책정
- 급수구역 내 누수탐사를 통한 누수를 저감 및 유수율 증가로 상수도 행정의 신뢰도 제고

○ 주요내용

- 산청·생초 통합정수장 외 2개소 급수구역내 급·배수관 보수
- 지방상수도 노후계량기 교체사업
- 지방상수도 시설물 보수·정비
- 지방상수도 노후 급·배수관 교체사업
- 지방상수도 취수시설 유지관리
- 지방상수도 정수시설 유지관리

□ 관련 예산사업 내역

(단위:개, 백만원)

사업명	회계구분	'22결산	'23예산	'24예산	비고 (세부사업수)
상수도취, 정수장시설관리 및 운영	상수도사업특 별회계	2,180	3,370	4,319	2
취, 정수장시설 유지관리		948	1,573	2,433	
상수도시설 유지관리		1,232	1,798	1,886	

□ 관련 예산사업 개요

사업명	취, 정수장시설 유지관리
사업내용	정수장 운영비 및 수질검사 수수료(월간, 주간 등), 탁도레 및 수질검사장비 수수료, 정수장 및 취수장 전기요금 및 통신요금, 정수장 관리 재료비, 상수도 시설물 보수 및 유지 관리
사업기간	2024년01월01일 ~ 2028년12월31일
지원형태	직접수행
지원조건	군비 100 %
시행주체	산청군

사업명	상수도시설 유지관리
사업내용	상수도 관로 수리, 계량기 신설 및 교체, 가압장 및 유량계시설 보수, 상수도보호구역 관리, 상수도 요금 검침 및 고지
사업기간	2024년01월01일 ~ 2028년12월31일
지원형태	직접수행
지원조건	군비 100%
시행주체	산청군

단위사업

공공하수도 설치

□ 목적 및 주요내용

○ 목적

- 농촌생활 환경개선을 위한 공공하수도 기반시설 확대 보급
- 공중위생 향상에 기여하고 공공수역의 수질을 보전코자함.

○ 주요내용

- 하수관로 정비
 - 석대지구, 철수지구
- 농어촌마을하수도정비
 - 덕교지구, 대포지구, 월평지구, 모례지구
- 하수처리장 확충
 - 석대 공공하수처리시설 신설, 시천 공공하수처리시설 신설
- 면단위 공공하수처리시설 설치
 - 노은지구
- 덕촌마을 하수관로 정비사업
- 농어촌마을하수도
 - 시장지구, 저호지구

□ 관련 예산사업 내역

(단위:개, 백만원)

사업명	회계구분	'22결산	'23예산	'24예산	비고 (세부사업수)
공공하수도 설치	수질개선 특별회계	1,023	8,379	17,846	12
하수관로 정비(석대지구)		0	2,765	269	
하수관로 정비(철수지구)		163	500	2,301	
농어촌마을하수도정비 (덕교지구)		165	455	2,075	
농어촌마을하수도정비 (대포지구)		80	1,025	1,057	
농어촌마을하수도정비 (월평지구)		80	771	890	
농어촌마을하수도정비 (모례지구)		138	500	3,130	
하수처리장 확충(석대 공공하수처리시설 신설사업)		2	1,661	879	
하수처리장 확충(시천 공공하수처리시설 증설사업)		295	189	4,371	
면단위 공공하수처리시설 설치(노은지구)		100	513	874	
덕촌마을 하수관로 정비 사업		0	0	1,000	
농어촌마을하수도(시장지구)		0	0	500	
농어촌마을하수도정비 (저호지구)		0	0	500	

□ 관련 예산사업 개요

사업명	하수관로 정비(석대지구)
사업내용	하수관로 14,582m, 배수설비 351가구, 맨홀펌프장 3개소
사업기간	2022년01월01일 ~ 2025년12월31일
지원형태	자치단체보조
지원조건	○ 하수도정비기본계획에 의거 하수관로 정비 ○ 총사업비 : 13,411백만원 - 국비(70%) : 9,388, 기금(18%) : 2,817, 군비(12%) : 1,206
시행주체	산청군

사업명	하수관로 정비(철수지구)
사업내용	하수관로 2,964m, 배수설비 29가구, 맨홀펌프장 3개소
사업기간	2022년01월01일 ~ 2025년12월31일
지원형태	자치단체보조
지원조건	○ 하수도정비기본계획에 의거 하수관로 정비 ○ 총사업비 : 2,860백만원 - 국비(70%) : 1,716, 기금(18%) : 514, 군비(12%) : 630
시행주체	산청군

사업명	농어촌마을하수도정비(상법지구)
사업내용	공공하수처리장 : 70㎡, 하수관로 : 3,909m
사업기간	2020년01월01일 ~ 2024년12월31일
지원형태	자치단체보조
지원조건	○ 하수도정비기본계획에 의거 공공하수처리장 설치 ○ 총사업비:4,511.9백만원 -국비(70%):3,184.9, 기금(18%):265, 도비(6%):265, 군비(6%):797
시행주체	산청군

사업명	농어촌마을하수도정비(덕교지구)
사업내용	하수처리시설 증설(덕교 Q=150㎡/일), 오수관로 신설(L=11,691m) 펌프장 9개소, 배수설비 384가구
사업기간	2022년01월01일 ~ 2026년12월31일
지원형태	자치단체보조
지원조건	하수처리시설 설치를 통한 생활하수 적정처리
시행주체	산청군

사업명	농어촌마을하수도정비(대포지구)
사업내용	하수처리시설 증설(대포 Q=80m ³ /일), 오수관로 신설(L=7,456m) 펌프장 5개소, 배수설비 156가구
사업기간	2022년01월01일 ~ 2025년12월31일
지원형태	자치단체보조
지원조건	○ 하수도정비기본계획에 의거 하수관로 정비 ○ 총사업비 : 7,372백만원 - 국비(70%) : 5,160, 기금(18%) : 1,328, 도비(6%) : 442, 군비(6%) : 442
시행주체	산청군

사업명	농어촌마을하수도정비(월평지구)
사업내용	하수처리시설 증설(월평 Q=80m ³ /일), 오수관로 신설(L=6,182m) 펌프장 5개소, 배수설비 196가구
사업기간	2022년01월01일 ~ 2025년12월31일
지원형태	자치단체보조
지원조건	○ 하수도정비기본계획에 의거 하수관로 정비 ○ 총사업비 : 6,480백만원 - 국비(70%) : 4,536, 기금(18%) : 389, 군비(6%) : 389, 군비(6%) : 1,166
시행주체	산청군

사업명	농어촌마을하수도정비(모례지구)
사업내용	하수처리시설 증설(입석 Q=70m ³ /일), 오수관로 신설(L=6,828m) 펌프장 6개소, 배수설비 194가구
사업기간	2022년01월01일 ~ 2025년12월31일
지원형태	자치단체보조
지원조건	○ 하수도정비기본계획에 의거 하수관로 정비 ○ 총사업비 : 6,915백만원 - 국비(70%) : 4,841, 기금(18%) : 1,244, 도비(6%) : 415, 군비(6%) : 415
시행주체	산청군

사업명	하수처리장 확충(석대 공공하수처리시설 신설사업)
사업내용	공공하수처리시설 : 1,200m ³ , 하수관로 : 14,582m
사업기간	2020년01월01일 ~ 2025년12월31일
지원형태	자치단체보조
지원조건	○ 하수도정비기본계획에 의거 공공하수처리시설 확충 ○ 총사업비: 12,652백만원 - 국비(70%): 8,857, 기금(18%): 2,277, 도비(6%): 759, 군비(6%): 759
시행주체	산청군

사업명	하수처리장 확충(시천 공공하수처리시설 증설사업)
사업내용	공공하수처리시설 증설 : 250m ³
사업기간	2020년01월01일 ~ 2024년12월31일
지원형태	자치단체보조
지원조건	○ 하수도정비기본계획에 의거 공공하수처리시설 설치 ○ 총사업비:2,436백만원 - 국비(70%): 1,705, 기금(18%): 439, 도비(6%): 146.16, 군비(6%): 146
시행주체	산청군

사업명	면단위 공공하수처리시설 설치(노은지구)
사업내용	공공하수처리시설 증설 : 50m ³ 하수관로 L=5.74km
사업기간	2021년01월01일 ~ 2025년12월31일
지원형태	자치단체보조
지원조건	○ 하수도정비기본계획에 의거 하수관로 정비 ○ 총사업비 : 5,465백만원 - 국비(70%) : 1,395, 기금(18%) : 447, 도비(6%) : 113, 군비(6%) : 113
시행주체	산청군

사업명	덕촌마을 하수관로 정비사업
사업내용	하수관로설치 D200mm, L=757m
사업기간	2024년01월01일 ~ 2024년12월31일
지원형태	직접수행
지원조건	해당없음
시행주체	산청군

사업명	농어촌마을하수도(시장지구)
사업내용	하수처리시설 증설(시장 Q=140m ³ /일), 오수관로 신설(L=12,237m) 펌프장 9개소, 배수설비 402가구
사업기간	2024년01월01일 ~ 2026년12월31일
지원형태	직접수행
지원조건	국비: 60%, 도비 11%, 군비 11%, 기금 18%
시행주체	산청군청

사업명	농어촌마을하수도정비(저호지구)
사업내용	하수처리시설 증설(저호 Q=150m ³ /일), 오수관로 신설(L=14,141m) 펌프장 14개소, 배수설비 323가구
사업기간	2024년01월01일 ~ 2026년12월31일
지원형태	직접수행
지원조건	국비 60%, 도비 11%, 군비 11%, 기금 18%
시행주체	산청군청

단위사업

하수도지원사업

□ 목적 및 주요내용

○ 목적

- 공공하수처리시설 운영관리의 전문성 확보로 안정적 운영
- 하수 발생량 변화의 능동적 대처로 하천의 수질보전
- 하수처리시설의 시설물을 긴급복구하여 안정적이고 효율적인 하수처리시설 유지

○ 주요내용

- 공공하수처리시설(52개소) 관리대행 및 슬러지 위탁처리
 - 산청군 공공하수처리시설 52개소 전문업체 관리대행 시행
 - 공공하수처리시설에서 발생하는 하수슬러지 전량 위탁처리
- 산청군 공공하수처리시설 수질 TMS 위탁 용역 시행(산청, 신안단성)

□ 관련 예산사업 내역

(단위:개, 백만원)

사업명	회계구분	'22결산	'23예산	'24예산	비고 (세부사업수)
하수도지원사업	수질개선특별회계	3,636	3,718	4,588	2
하수처리시설 (공공하수도운영)		2,985	3,208	3,811	
하수처리시설(공공하수도 운영 및 긴급복구)		651	510	777	

□ 관련 예산사업 개요

사업명	하수처리시설(공공하수도 운영)
사업내용	공공하수처리시설 민간위탁 운영. 전기요금 및 통신요금 등 납부
사업기간	2024년01월01일 ~ 2028년12월31일
지원형태	자치단체보조
지원조건	공공하수처리시설 민간위탁운영비 등 지원
시행주체	산청군

사업명	하수처리시설(공공하수도 운영 및 긴급복구)
사업내용	공공하수처리시설 긴급복구비, 슬러지 처리 용역 , 통합관리센터 유지 .보수
사업기간	2024년01월01일 ~ 2028년12월31일
지원형태	직접수행
지원조건	군비 100%
시행주체	산청군

단위사업

광역상수원 관리

□ 목적 및 주요내용

○ 목적

- 광역상수원 순찰 및 쓰레기 수거로 수질오염 예방
- 광역상수원 시설 유지 관리

○ 주요내용

- 상수원관리지역내 쓰레기 수거 인부임
- 시설물 및 차량 유지 관리

□ 관련 예산사업 내역

(단위:개, 백만원)

사업명	회계구분	'22결산	'23예산	'24예산	비고 (세부사업수)
광역상수원 관리	수질개선특별 회계	73	95	69	1
상수원관리지역관리(광역 상수원 수질 순찰 관리)		73	95	69	

□ 관련 예산사업 개요

사업명	상수원관리지역관리(광역상수원 수질 순찰 관리)
사업내용	상수원관리지역내 쓰레기수거, 자재구입, 방제장비구입, 표주 도색, 안내판 보수, 쓰레기봉투구입 등
사업기간	2024년01월01일 ~ 2028년12월31일
지원형태	직접수행
지원조건	광역상수원 수질 및 환경 보전사업(기금 100%)
시행주체	산청군

단위사업

주민지원사업

□ 목적 및 주요내용

○ 목적

- 낙동강수계관리기금 사업비로 주민지원사업 추진
- 각종 행위제한으로 불이익을 받고 있는 주민들의 복지 및 소득증대 기여

○ 주요내용

- 주민지원사업 기간제 인건비
- 간접, 직접지원사업 추진
 - 상수원보호구역 : 1가구
 - 수변구역 : 5읍면(산청읍, 금서면, 시천면, 신안면, 단성면)
 - 댐주변확대: 단성, 신안// 2024년 이후 포함지역: 차황, 생비량 지역 포함
- 주민지원사업 시설물관리 및 DB관리
 - 기간제 인건비(6명) 및 주민지원사업 추진 실태 점검(여비)

□ 관련 예산사업 내역

(단위:개, 백만원)

사업명	회계구분	'22결산	'23예산	'24예산	비고 (세부사업수)
주민지원사업	수질개선 특별회계	898	878	1,035	2
일반지원사업		863	847	1,003	
주민지원사업시설물관리 및 DB관리		35	31	32	

□ 관련 예산사업 개요

사업명	일반지원사업
사업내용	주민소득증대 사업, 주민복지증진 사업, 주민직접지원사업
사업기간	2024년01월01일 ~ 2028년12월31일
지원형태	직접수행
지원조건	상수원 관리지역 지정전부터 주민등록이 되어있고 실제로 거주하고 있어야 함
시행주체	산청군

사업명	주민지원사업시설물관리및DB관리
사업내용	주민지원사업 DB관리
사업기간	2024년01월01일 ~ 2028년12월31일
지원형태	자치단체보조
지원조건	주민지원사업 기초자료조사 및 사업관리
시행주체	산청군

단위사업

공공처리시설지원

□ 목적 및 주요내용

○ 목적

- 분뇨 및 가축분뇨공공처리시설 안정적 운영 관리
- 방류수 수질기준의 준수

○ 주요내용

- 분뇨 및 가축분뇨공공처리시설 통합 위탁관리
- 분뇨 및 가축분뇨공공처리시설 전기요금 및 슬러지 처리
- 분뇨 및 가축분뇨공공처리시설 기술진단 실시
- 분뇨 및 가축분뇨공공처리시설 수리 · 수선

□ 관련 예산사업 내역

(단위:개, 백만원)

사업명	회계구분	'22결산	'23예산	'24예산	비고 (세부사업수)
공공처리시설지원	수질개선 특별회계	2,896	3,392	3,375	2
가축분뇨처리시설(공공처리 시설 운영)		2,558	2,893	2,841	
분뇨처리시설(분뇨처리시설 운영)		338	499	534	

□ 관련 예산사업 개요

사업명	가축분뇨처리시설(공공처리시설 운영)
사업내용	악취기술진단에 따른 가축분뇨공공처리시설 개선사업 1식
사업기간	2024년01월01일 ~ 2028년12월31일
지원형태	직접수행
지원조건	산청가축분뇨처리시설 : 산청군 북부지역 가축분뇨배출농가 지원(산청, 차황, 오부, 생초, 금서) 내리가축분뇨처리시설 : 산청군 남부지역 가축분뇨배출농가 지원(삼장, 시천, 단성, 신안, 생비량, 신등)
시행주체	산청군

사업명	분뇨처리시설(분뇨처리시설 운영)
사업내용	분뇨처리시설의 운영 및 위탁관리비 등 기술진단에 따른 분뇨처리시설 개선사업 1식
사업기간	2024년01월01일 ~ 2028년12월31일
지원형태	자치단체보조
지원조건	분뇨처리시설의 안정적인 운영
시행주체	산청군

보건의료원

보건정책과

전략목표	준비하는 행복, 군민과 함께하는 건강 산청
[소관부서]	보건정책과

1. 기본방향

- 준비된 건강을 위한 예방적 보건의료 강화
- 필수 의료서비스 제공을 통한 건강안전망 강화
- 보건서비스 수요층에 맞는 진료체계 구축

< 정책사업목표 현황 >

(단위:개, 백만원)

정책사업목표	성과 지표수	단위 사업수	예산액
행정운영경비	1	1	12
필수 의료서비스 제공을 통한 질병예방 및 건강수준 향상	6	9	6,402

2. 조직 및 인력현황

(단위 : 명)

부서명	정원				현원	계단위 직제명
	계	4급이상	5급	6급이하		
계	50	1	1	48	50	
보건정책과	50	1	1	48	50	보건행정담당, 예방의약담당, 진료담당, 건강검진담당

3. 예산현황

(단위 : 백만원, %)

구 분	예산요구액		전년도예산액		비교증감	
		구성비		구성비		증감률
계	7,241	100.00 %	6,835	100.00 %	406	5.94%
정 책 사 업	6,414	88.59 %	6,075	88.88 %	340	5.60%
행 정 운 영 경 비	826	11.41 %	760	11.12 %	66	8.71%
인 력 운 영 비	757	10.46 %	694	10.15 %	64	9.17%
기 본 경 비	69	0.95 %	66	0.97 %	3	3.91%
재 무 활 동	0	0.00 %	0	0.00 %	0	0.00%

(1) 주요내용

기관운영업무추진, 정원가산업무추진, 부서운영업무추진

(2) 성과지표 및 목표치 설정

< 성과지표별 목표치 설정 >

성과지표(단위)	지표 유형	가중치	실적 및 목표치					측정산식 또는 측정방법	자료수집 방법/출처	
			구분	22	23	24	25			26
예산액 대비 지출액(%)	일반	100	목표	100	100	100	0	0	예산액 대비 지출액	지출내역 (이호조)
			실적	0	0					

< 성과지표별 목표치 설정 근거 >

- 예산액 대비 지출액
- 전년예산 대비 동일

(1) 주요내용

필수 의료서비스 제공을 통한 질병예방 및 건강수준 향상

(2) 성과지표 및 목표치 설정

< 성과지표별 목표치 설정 >

성과지표(단위)	지표 유형	가중치	실적 및 목표치					측정산식 또는 측정방법	자료수집 방법/출처	
			구분	22	23	24	25			26
농어촌의료서비스 개선사업 완료율(%)	핵심	0.2	목표	100	100	100	100	0	(완료 사업 /신청사업)*100	신청서 및 완료보고서
			실적	100	0					
영유아 예방접종률(%)	일반	0.08	목표	95	95	95	95	0	(영유아 예방접종자수 /당해년도대상연령별 추정접종자수)*100	예방접종통합 관리시스템
			실적	95	0					
한센보호시설 입소자의 만족도(%)	일반	0.01	목표	100	100	100	100	0	한센보호시설 입소자의 만족율	만족도조사 분석
			실적	100	0					
건강검진율(%)	일반	0.03	목표	50	50	50	50	0	수검자 수/ 검진대상자 수	국가암검진 사업 정보시스템
			실적	57	0					
보건의료원 응급실 내원 환자율(%)	일반	0.02	목표	10	10	10	10	0	응급실 내원환자수 /의료원 내원환자수	보건정보 시스템 진료현황
			실적	8	0					
보건의료원 내원 진료환자율(%)	일반	0.05	목표	1.5	1.5	1.5	1.5	0	당해연도 진료환자 수/ 전년도 진료환자 수	보건정보 시스템 진료현황
			실적	1.4	0					

< 성과지표별 목표치 설정 근거 >

- 농어촌의료서비스 개선사업 완료율
 - 사업 신청 수 및 사업 완료 수
- 영유아 예방접종률
 - 전년도와 동일한 목표치 설정
- 한센보호시설 입소자의 만족도
 - 전년도와 동일한 목표치 설정
- 건강검진율
 - 전년과 동일한 목표치 설정
- 보건의료원 응급실 내원환자율
 - 전년과 동일한 목표치 설정
- 보건의료원 내원 진료환자율
 - 전년과 동일한 목표치 설정

정책사업목표별 성과지표 현황

부서별	정책사업목표명	성과지표명(단위)	24년 목표치	지표종류		예산액 (백만원)
				정량/ 정성	성격	
총 계						6,414
보건정책과	행정운영경비	예산액 대비 지출액(%)	100	정량	결과	12
	필수 의료서비스 제공을 통한 질병예방 및 건강수준 향상	농어촌의료서비스 개선사업 완료율(%)	100	정량	결과	6,402
		영유아 예방접종률(%)	95	정량	결과	
		한센보호시설 입소자의 만족도(%)	100	정량	결과	
		건강검진율(%)	50	정량	결과	
		보건의료원 응급실 내원 환자율(%)	10	정량	결과	
		보건의료원 내원 진료환자율(%)	1.5	정량	결과	

단위사업

부서조직운영

□ 목적 및 주요내용

○ 목적

행정운영경비

○ 주요내용

기관업무추진, 정원가산업무추진, 부서업무추진비 집행

□ 관련 예산사업 내역

(단위:개, 백만원)

사업명	회계구분	'22결산	'23예산	'24예산	비고 (세부사업수)
부서조직운영	일반회계	9	12	12	1
인력운영경비		9	12	12	

□ 관련 예산사업 개요

사업명	인력운영경비
사업내용	기관운영업무추진비, 정원가산업무운영비, 부서운영업무추진비
사업기간	2024년01월01일 ~ 2028년12월31일
지원형태	직접수행
지원조건	군비 100%
시행주체	산청군

단위사업

보건의료원운영

□ 목적 및 주요내용

○ 목적

필수 의료서비스 제공을 통한 질병예방 및 건강수준 향상

○ 주요내용

지역주민들의 질병예방인 건강수준 향상을 위한 보건의료원 및 보건기관 운영

□ 관련 예산사업 내역

(단위:개, 백만원)

사업명	회계구분	'22결산	'23예산	'24예산	비고 (세부사업수)
보건의료원운영	일반회계	875	1,047	1,525	4
보건의료원운영지원		678	618	1,182	
경상국립대학교병원과의 업무협약		0	58	34	
보건지소운영지원		0	131	83	
보건진료소운영지원		197	240	227	

□ 관련 예산사업 개요

사업명	보건의료원운영지원
사업내용	보건의료원 운영지원
사업기간	2024년01월01일 ~ 2028년12월31일
지원형태	직접수행
지원조건	군비 100 %
시행주체	산청군

사업명	경상국립대학교병원과의 업무협약
사업내용	내과 등 의료원에서 진료과가 없는 진료 파트에 대한 출장 진료 관련 등 협약
사업기간	2024년01월01일 ~ 2028년12월31일
지원형태	직접수행
지원조건	출장 진료 의사
시행주체	산청군

사업명	보건지소운영지원
사업내용	일반운영비 및 시설유지보수 사무용집기 및 의료용기기 구입
사업기간	2024년01월01일 ~ 2028년12월31일
지원형태	직접수행
지원조건	군비 100%
시행주체	산청군

사업명	보건진료소운영지원
사업내용	일반운영비 및 시설유지 보수 사무용 집기 및 의료용 기기 구입
사업기간	2024년01월01일 ~ 2028년12월31일
지원형태	직접수행
지원조건	군비 100%
시행주체	산청군

단위사업

농어촌의료서비스 개선사업

□ 목적 및 주요내용

○ 목적

보건기관 의료장비 지원

○ 주요내용

농어촌 보건기관에 대한 의료장비를 보강함

□ 관련 예산사업 내역

(단위:개, 백만원)

사업명	회계구분	'22결산	'23예산	'24예산	비고 (세부사업수)
농어촌의료서비스 개선사업	일반회계	128	342	230	1
농어촌의료서비스개선사업		128	342	230	

□ 관련 예산사업 개요

사업명	농어촌의료서비스개선사업
사업내용	보건기관 차량 및 의료장비 보강
사업기간	2024년01월01일 ~ 2028년12월31일
지원형태	직접수행
지원조건	취약지 보건기관 의료장비 보강
시행주체	산청군

단위사업

양질의 보건의료서비스 제공

□ 목적 및 주요내용

○ 목적

- 0. 내원환자에 대한 질 높은 의료서비스 제공
- 0. 시설, 인력, 장비를 겸비한 응급실 운영으로 24시간 진료체계 구축

○ 주요내용

- 0. 내원환자 진료(6과 6실 운영) 사업
- 0. 24시간 응급실 운영(검사실, 방사선실 운영)
- 0. 방문당 진료인원 80,000명/년, 세외수입 1,500백만원/년

□ 관련 예산사업 내역

(단위:개, 백만원)

사업명	회계구분	'22결산	'23예산	'24예산	비고 (세부사업수)
양질의 보건의료서비스 제공	일반회계	484	714	245	1
환자중심의 진료활동 전개		484	714	245	

□ 관련 예산사업 개요

사업명	환자중심의 진료활동 전개
사업내용	환자 진료
사업기간	2024년01월01일 ~ 2028년12월31일
지원형태	직접수행
지원조건	군비 100 %
시행주체	산청군

단위사업

취약지역 응급의료사업

□ 목적 및 주요내용

○ 목적

- 0. 취약지역 응급의료기관 의료인력 인건비 및 운영비 지원으로 24시간 응급의료체계 구축
- 0. 응급의료서비스 질 향상 및 응급환자 건강보호

○ 주요내용

- 0. 취약지역(농어촌) 응급의료기관 전담 의료인력 인건비 및 운영비 지원
- 0. 응급의료 전문인력 확보 및 운용
- 0. 지역응급의료기관 24시간 응급의료체계 구축으로 응급환자 발생 시 신속한 응급처치 및 이송 실시
- 0. 재난의료지원용 기자재 구입

□ 관련 예산사업 내역

(단위:개, 백만원)

사업명	회계구분	'22결산	'23예산	'24예산	비고 (세부사업수)
취약지역 응급의료사업	일반회계	577	657	706	2
취약지 응급실 운영지원		437	468	500	
취약지역 응급의료기관 지원		140	188	206	

□ 관련 예산사업 개요

사업명	취약지 응급실 운영지원
사업내용	응급의료인력 간호사(공무직) 4명, 방사선사 3명(공무직2, 기간제1), 임상병리사(공무직) 1명, 보안인력1명(기간제) 등으로 24시간 응급실을 운영함으로써 군민의 응급 상황에 대처함.
사업기간	2024년01월01일 ~ 2028년12월31일
지원형태	직접수행
지원조건	국비100%
시행주체	산청군

사업명	취약지역 응급의료기관 지원
사업내용	응급의료 간호사(기간제) 인력 4명을 24시간 응급실 운영에 투입하여 군민의 응급상황에 대처하고 의료의 질을 향상함
사업기간	2024년01월01일 ~ 2028년12월31일
지원형태	직접수행
지원조건	도비 50%, 군비 50%
시행주체	산청군

단위사업

예방관리 및 만성병관리

□ 목적 및 주요내용

○ 목적

감염병 발생 사전예방을 통해 감염병의 예방 및 확산방지

○ 주요내용

감염병예방을 위한 예방접종, 결핵환자 등록관리, 기타 감염병 예방을 위한 홍보 및 교육실시

□ 관련 예산사업 내역

(단위:개, 백만원)

사업명	회계구분	'22결산	'23예산	'24예산	비고 (세부사업수)
예방관리 및 만성병관리	일반회계	651	788	1,375	7
예방관리사업		102	130	717	
국가예방접종 실시		426	537	537	
예방접종 등록센터 운영		27	27	27	
만성병관리사업		22	30	30	
보건소 결핵관리사업(지원)		72	63	63	
결핵 조기발견 사업		1	1	1	
저소득층 자녀 건강지원 사업		1	1	0	

□ 관련 예산사업 개요

사업명	예방관리사업
사업내용	예방접종 백신 및 예방접종 자재 구입, 예방접종 실시, 예방접종등록센터요원 보험료 및 교육여비 지급, 쯔쯔가무시증 예방 기피제 및 토시 구입 및 배부, 감염병 예방 홍보물 제작
사업기간	2024년01월01일 ~ 2028년12월31일
지원형태	직접수행
지원조건	군비100% (관내 65세 미만 인플루엔자 대상자(유료, 무료), 쯔쯔가무시증 고위험군, 60~64세 군민대상 폐렴 단백결합 예방접종 실시, 유료 Tdap, Td, A형 및 B형간염, 대상포진 예방접종 실시)
시행주체	산청군

사업명	국가예방접종 실시
사업내용	어린이 예방접종(보건소 예방접종 실시, 민간의료기관 접종비 비용상환), 성인예방접종(노인인플루엔자, 노인폐렴구균, 장티푸스, 신증후군출혈열 예방접종 실시)
사업기간	2024년01월01일 ~ 2028년12월31일
지원형태	직접수행
지원조건	기금 50%, 도비 15%, 군비 35%(어린이, 만65세 이상 노인, 장티푸스 및 신증후군출혈열 고위험군)
시행주체	산청군

사업명	예방접종 등록센터 운영
사업내용	예방접종 보조인력 채용 및 인력관리(무기계약근로자 1명)
사업기간	2024년01월01일 ~ 2028년12월31일
지원형태	직접수행
지원조건	감염병 발생을 감소 및 군민 건강증진을 위한 기간제근로자 채용 및 인력관리(기금 50%, 도비 15%, 군비 35%)
시행주체	산청군

사업명	만성병관리사업
사업내용	한센인의 날 행사 참석자 보상, 성심인애대축제 행사지원, 재가한센환자 관리보조
사업기간	2024년01월01일 ~ 2028년12월31일
지원형태	기타
지원조건	군비 100%(성심인애원 대상자)
시행주체	산청군

사업명	보건소 결핵관리사업(지원)
사업내용	결핵환자 관리, 검사 및 진단 지원, 입원명령자 지원, 결핵 역학조사, 결핵환자 가족검진, 잠복결핵감염 검진 지원
사업기간	2024년01월01일 ~ 2028년12월31일
지원형태	직접수행
지원조건	관내 결핵(의심)환자 및 잠복결핵감염 대상자, 집단시설 역학조사 대상자(기금50%, 도비 25%, 군비25%)
시행주체	산청군

사업명	결핵 조기발견 사업
사업내용	대한결핵협회와 연계하여 중학교 결핵 이동검진(X선검진) 실시
사업기간	2024년01월01일 ~ 2028년12월31일
지원형태	직접수행
지원조건	도비 30%, 군비 70%
시행주체	산청군

사업명	저소득층 자녀 안경지원사업
사업내용	저소득층 자녀 안경지원사업
사업기간	2024년01월01일 ~ 2028년12월31일
지원형태	직접수행
지원조건	도비 50%+군비50%
시행주체	산청군

사업명	의료조합 찾아가는 마을주치의 사업
사업내용	방문의료 서비스 제공, 마을 주치의 사업 등
사업기간	2022년09월01일 ~ 2024년12월31일
지원형태	민간보조
지원조건	인구감소지역 대상으로 인구 유입을 촉진하는 사업
시행주체	경남산청의료복지사회적 협동조합

단위사업

신종감염병 예방접종관리

□ 목적 및 주요내용

○ 목적

코로나19 위탁의료기관 예방접종 시행비 지급

○ 주요내용

코로나19 위탁의료기관 예방접종 시행비 지급
(30.626명* 1회부스터샷 * 19.420원)

□ 관련 예산사업 내역

(단위:개, 백만원)

사업명	회계구분	'22결산	'23예산	'24예산	비고 (세부사업수)
신종감염병 예방접종관리	일반회계	667	230	179	1
코로나19 위탁의료기관 예방접종 시행비		667	230	179	

□ 관련 예산사업 개요

사업명	코로나19 위탁의료기관 예방접종 시행비
사업내용	코로나19 위탁의료기관 예방접종 시행비 지급
사업기간	2024년01월01일 ~ 2028년12월31일
지원형태	직접수행
지원조건	위탁의료기관이 코로나19 예방접종 시행시
시행주체	산청군

단위사업

재난의료지원사업

□ 목적 및 주요내용

○ 목적

지역 재난의료용 물품 및 기자재 구입 지원

○ 주요내용

- 0. 재난의료지원사업
- 0. 자동심장충격기설치지원사업

□ 관련 예산사업 내역

(단위:개, 백만원)

사업명	회계구분	'22결산	'23예산	'24예산	비고 (세부사업수)
재난의료지원사업	일반회계	7	7	4	2
국내외 재난의료지원사업 (신속대응반 운영지원)		2	2	2	
자동심장충격기 보급지원 사업		5	5	2	

□ 관련 예산사업 개요

사업명	국내외 재난의료지원사업(신속대응반 운영지원)
사업내용	지역 재난의료용 의약품 및 기자재 구입 지원
사업기간	2024년01월01일 ~ 2028년12월31일
지원형태	직접수행
지원조건	지역 재난의료용 의약품 및 기자재 구입(기금 70%, 도비 7.5%, 군비 22.5%)
시행주체	산청군

사업명	자동심장충격기 보급지원사업
사업내용	자동심장충격기 보급지원사업
사업기간	2024년01월01일 ~ 2028년12월31일
지원형태	직접수행
지원조건	응급장비 구비 의무기관 등
시행주체	산청군

단위사업

한센보호시설운영

□ 목적 및 주요내용

○ 목적

한센병의 전파방지 및 장애를 예방하고 사업대상자에 대한 투약치료 장애예방 재활치료 생계지원 등 의료 복지지원으로 건전한 사회분위기 조성

○ 주요내용

- 0. 한센생활시설 수용자 생계비 지원
- 0. 한센생활시설 운영 및 종사자 인건비, 한센피해자 생활지원금 지급

□ 관련 예산사업 내역

(단위:개, 백만원)

사업명	회계구분	'22결산	'23예산	'24예산	비고 (세부사업수)
한센보호시설운영	일반회계	1,707	1,814	1,885	6
한센생활시설지원		1,273	1,326	1,374	
한센간이양로주택운영지원		4	4	4	
재가한센인 생계비 지원		4	5	2	
한센생활시설 종사자 등 지원		62	67	72	
한센인 피해사건 진상조사 및 위로지원		164	165	205	
한센간이양로주택 등 기능보강		200	248	228	

□ 관련 예산사업 개요

사업명	한센생활시설지원
사업내용	한센생활시설 인건비 및 운영비 지원
사업기간	2024년01월01일 ~ 2028년12월31일
지원형태	민간보조
지원조건	한센생활시설 운영비(국비 70%, 도비 30%)
시행주체	산청군

사업명	한센간이양로주택운영지원
사업내용	정착촌(경호농원) 한센인 의 영양급식비
사업기간	2024년01월01일 ~ 2028년12월31일
지원형태	직접수행
지원조건	정착촌 거주 한센인의 영양급식비 지원(국비 50%, 도비 50%)
시행주체	산청군

사업명	재가한센인 생계비 지원
사업내용	재가한센인 생계비 지원
사업기간	2024년01월01일 ~ 2028년12월31일
지원형태	직접수행
지원조건	기초생활수급자 및 저소득층
시행주체	산청군

사업명	한센생활시설 종사자 등 지원
사업내용	한센생활시설 종사자 처우개선비 지원 (도비30% 군비70%)
사업기간	2024년01월01일 ~ 2028년12월31일
지원형태	민간보조
지원조건	한센생활시설 종사자
시행주체	산청군

사업명	한센인 피해사건 진상조사 및 위로지원
사업내용	한센인피해사건 피해자 생활지원금
사업기간	2024년01월01일 ~ 2028년12월31일
지원형태	직접수행
지원조건	관내 거주 한센인피해사건 피해자
시행주체	산청군

사업명	한센간이양로주택 등 기능보강
사업내용	한센생활시설 기능보강 지원
사업기간	2024년01월01일 ~ 2028년12월31일
지원형태	민간보조
지원조건	한센생활시설 기능보강비(국비50%, 도비50%)
시행주체	산청군

단위사업

건강검진사업

□ 목적 및 주요내용

○ 목적

- 0. 생애주기별 건강검진으로 성인병, 암, 특수질병 등을 조기 발견하여 치료 및 관리로 연계함으로써 건강증진 도모
- 0. 취약계층(의료급여수급권자 등)의 건강검진 비용을 지원하여 삶의 질 향상
- 0. 에이즈 등 성병의 조기검진 독려 및 치료로 건전한 성문화 정착

○ 주요내용

- 0. 일반건강검진(20세 이상) 실시 및 청구
- 0. 영유아검진, 학생검진, 학교밖청소년검진 등 실시 및 청구
- 0. 취약계층 영유아 발달장애 정밀검사비 지원
- 0. 국가암(위, 간, 대장, 유방, 자궁경부, 폐) 검진 홍보 및 취약계층 검진비 지원
- 0. 특수질병, 기생충, 성병(에이즈 등) 검진 및 치료, 사후관리

□ 관련 예산사업 내역

(단위:개, 백만원)

사업명	회계구분	'22결산	'23예산	'24예산	비고 (세부사업수)
건강검진사업	일반회계	117	112	252	10
건강검진		12	17	144	
국가암관리 지원(지원)		78	67	73	
의료급여수급권자 영유아 건강검진비 지원		1	1	0	
영유아 발달장애 정밀검사비 지원사업		0	2	2	
의료급여수급자 건강검진 사업운영비(영유아)		1	1	1	
의료급여수급권자 일반검진비 지원사업		8	8	8	
의료급여 수급권자 암검진 비급여 비용 지원		4	4	5	
취약계층 질병예방 검진사업		4	4	4	
에이즈 및 성병예방(지원)		4	5	10	
열대풍토 및 기생충질환 예방관리 (장내기생충 퇴치사업)		5	4	5	

□ 관련 예산사업 개요

사업명	건강검진
사업내용	일반건강검진, 학생 및 영유아 건강검진 등 건강검진 제공
사업기간	2024년01월01일 ~ 2028년12월31일
지원형태	직접수행
지원조건	군비 100 %
시행주체	산청군

사업명	국가암관리 지원(지원)
사업내용	의료급여수급권자 및 건강보험 하위 50%를 대상으로 6대암(위암, 간암, 대장암, 유방암, 자궁경부암, 폐암) 검진실시, 암예방홍보 및 암예방 교육실시
사업기간	2024년01월01일 ~ 2028년12월31일
지원형태	직접수행
지원조건	의료급여수급권자 및 건강보험 하위 50%해당자
시행주체	산청군

사업명	의료급여수급권자 영유아건강검진비 지원
사업내용	6세미만 영유아(의료급여수급권자) 건강검진비 지원
사업기간	2024년01월01일 ~ 2028년12월31일
지원형태	직접수행
지원조건	의료급여수급권자 영유아 (14일, 4,9, 18,30,42,54,66개월)
시행주체	산청군보건의료원 보건정책과

사업명	영유아 발달장애 정밀검사비 지원사업
사업내용	영유아 발달장애 정밀검사비 지원
사업기간	2024년01월01일 ~ 2028년12월31일
지원형태	직접수행
지원조건	의료급여수급권자, 차상위계층 및 건강보험료 부과금액 하위70% 이하인 자로 영유아 검진결과 '심화평가권고'로 평가된 대상
시행주체	산청군보건의료원 보건정책과

사업명	의료급여수급자 건강검진사업운영비(영유아)
사업내용	영유아건강검진 홍보물 구입 및 배부를 통한 영유아 건강검진 홍보
사업기간	2024년01월01일 ~ 2028년12월31일
지원형태	직접수행
지원조건	6세미만 영유아검진 대상자(14일, 4,9, 18,30,42,54,66개월)
시행주체	산청군보건의료원 보건정책과

사업명	의료급여수급권자 일반건강진비 지원사업
사업내용	만19세이상 부터 만64세까지 일반건강검진 실시(2년 주기)
사업기간	2024년01월01일 ~ 2028년12월31일
지원형태	직접수행
지원조건	의료수급권자(만19세이상 부터 만64세까지)
시행주체	산청군보건의료원 보건정책과

사업명	의료급여 수급권자 암검진 비급여 비용 지원
사업내용	0. 위암 : 위 내시경 검사 시 수면 비용(비급여 비용) 지원 : 60천원 한도 내 0. 대장암 : 분변잠혈검사 후 유소견자대장내시경 검사를 할경우 수면비용 비급여 비용) 지원 : 60천원 한도 내 0. 유방암 : 유방촬영술 후 유소견자에 대해 유방초음파 비용 지원 : 80천원 한도 내
사업기간	2024년01월01일 ~ 2028년12월31일
지원형태	직접수행
지원조건	의료급여1종 수급권자
시행주체	산청군보건의료원 보건정책과

사업명	취약계층 질병예방 검진사업
사업내용	취약계층 질병예방 검진비 지원
사업기간	2024년01월01일 ~ 2028년12월31일
지원형태	직접수행
지원조건	만40세 이상 의료급여 수급권자, 건강보험료 하위50%
시행주체	산청군

사업명	에이즈 및 성병예방(지원)
사업내용	에이즈 및 성매개 감염병 검사시약 구매 감염인 진료비 지원
사업기간	2024년01월01일 ~ 2028년12월31일
지원형태	직접수행
지원조건	에이즈 감염인
시행주체	산청군보건의료원 보건정책과

사업명	열대풍토 및 기생충질환 예방관리(장내기생충 퇴치사업)
사업내용	장내기생충 검진 및 양성자 투약치료
사업기간	2024년01월01일 ~ 2028년12월31일
지원형태	직접수행
지원조건	장내기생충 감염 유행지역 군민 및 양성자
시행주체	산청군보건의료원 보건정책과

건강관리과

전략목표	군민과 함께하는 건강산청
[소관부서]	건강관리과

1. 기본방향

1. 만성질환 예방 및 관리를 통한 건강증진 2. 취약계층을 위한 통합적 보건서비스 제공 3. 신속한 방역체계 구축으로 감염병 예방 및 관리
--

< 정책사업목표 현황 >

(단위:개, 백만원)

정책사업목표	성과 지표수	단위 사업수	예산액
지역사회 건강증진을 위한 건강관리과 조직의 원활한 운영	1	1	6
건강관리과 보건사업 추진을 통한 지역주민의 질병 예방 및 건강수준 향상	10	10	3,815

2. 조직 및 인력현황

(단위 : 명)

부서명	정원				현원	계단위 직제명
	계	4급이상	5급	6급이하		
계	20	0	1	19	20	
건강관리과	20	0	1	19	20	건강지원담당, 건강증진담당, 치매정신담당, 감염병관리담당

3. 예산현황

(단위 : 백만원, %)

구분	예산요구액		전년도예산액		비교증감	
	예산액	구성비	예산액	구성비	증감액	증감률
계	3,848	100.00 %	4,065	100.00 %	△217	△5.35%
정책사업	3,821	99.30 %	4,038	99.34 %	△217	△5.39%
행정운영경비	27	0.70 %	27	0.66 %	0	0.00%
인력운영비	0	0.00 %	0	0.00 %	0	0.00%
기본경비	27	0.70 %	27	0.66 %	0	0.00%
재무활동	0	0.00 %	0	0.00 %	0	0.00%

정책사업목표

건강관리과 보건사업 추진을 통한 지역주민의 질병 예방 및 건강수준 향상

(1) 주요내용

1. 건강지원담당: 방문건강관리사업, 지역사회 건강조사, 의료비 지원(노인 인공관절 수술비 등, 암환자 및 희귀질환자, 노인 시력찾아드리기 사업), 통합건강증진사업(심뇌혈관질환 예방관리사업, 지역사회중심재활사업, 아토피 및 천식 예방관리사업)
2. 건강증진담당: 지역사회중심금연지원사업, 모자보건사업, 구강보건사업, 통합건강증진사업
3. 치매정신담당: 치매정책사업, 정신건강관리사업
4. 감염병관리담당: 감염병예방관리사업, 코로나19 등 상황실 근무

(2) 성과지표 및 목표치 설정

< 성과지표별 목표치 설정 >

성과지표(단위)	지표 유형	가중치	실적 및 목표치					측정산식 또는 측정방법	자료수집 방법/출처	
			구분	22	23	24	25			26
난임부부지원신청(명)	일반	0.1	목표	20	20	20	20	20	난임부부지원신청자수	관리대장
			실적	20	25					
통합구강보건사업수혜인원(명)	일반	0.1	목표	12,500	12,500	12,500	12,500	12,500	구강보건사업수혜자수	출장복명서 및 도보고서
			실적	12,500	12,500					
건강생활실천프로그램 참여율(%)	일반	0.1	목표	35	35	35	35	35	(건강생활실천프로그램참여자수/인구수)*100	사전조사 및 만족도조사
			실적	35	35					
통합건강증진서비스수혜율(%)	일반	0.1	목표	90	90	90	90	90	(기초수급자+건강보험부과하위20%가구수/사업대상가구수)*100	등록관리자수 /호스피스 자원봉사자
			실적	90	90					
치매환자 등록관리율(%)	일반	0.1	목표	65	71	71.5	72	71	(치매안심센터 치매등록대상자수)/(65세이상 노인 인구수)*100%	행안부 합동평가 /치매관리시스템
			실적	70.2	74.9					
중증정신질환자 등록관리수(명)	일반	0.1	목표	180	203	203	203	203	정신건강복지센터에 등록된 중증정신질환자 수	정신건강사례 관리시스템
			실적	203	202					
암환자 의료비 지급 등록자(명)	일반	0.1	목표	75	75	20	20	20	암환자 의료비 지급을 위해 등록한환자 수	암환자의료비 지원 등록시스템
			실적	45	19					
희귀질환자 의료비 지급 등록자(명)	일반	0.1	목표	20	20	15	15	15	희귀질환자 의료비 지원을 받기 위해 등록한 환자	질병관리본부 질병보건통합 관리시스템
			실적	14	14					
감염병 역학조사 완성을(%)	일반	0.1	목표	100	100	100	100	100	(역학조사 완료건수 /전수감시대상 감염병 신고건수) × 100	질병관리본부 질병보건통합 관리시스템
			실적	100	100					
입국자 추적조사 완료율(%)	일반	0.1	목표	100	100	100	100	100	(추적조사 완료자수/추적조사 대상자 수) × 100	질병관리본부 질병보건통합 관리시스템
			실적	100	100					

< 성과지표별 목표치 설정 근거 >

- 난임부부지원신청
 - 전년도와 동일한목표치 설정
- 통합구강보건사업수혜인원
 - 전년도와 동일한목표치 설정
- 건강생활실천프로그램참여율
 - 전년도 목표치와 동일
- 통합건강증진서비스수혜율
 - 전년도와 동일한목표치 설정
- 치매환자 등록관리율
 - 전년도와 동일한 목표치 설정
- 중증정신질환자 등록관리 수
 - 산청군 인구대비 중증정신질환자 수 고려
- 암환자 의료비 지급 등록자
 - 최근 4년간 평균 대비 55명 감소추세
- 희귀질환자 의료비 지급 등록자
 - 전년도와 동일한 목표치 설정
- 감염병 역학조사 완성률
 - 전년도와 동일한 목표치 설정
- 입국자 추적조사 완료율
 - 전년도와 동일한 목표치 설정

(1) 주요내용

건강관리과 조직 운영

(2) 성과지표 및 목표치 설정

< 성과지표별 목표치 설정 >

성과지표(단위)	지표 유형	가중치	실적 및 목표치					측정산식 또는 측정방법	자료수집 방법/출처	
			구분	22	23	24	25			26
예산액 대비 지출액(%)	일반	1	목표	90	90	90	90	90	예산액 대비 지출액	지출내역 / 지방재정관리시스템
			실적	0	0					

< 성과지표별 목표치 설정 근거 >

- 예산액 대비 지출액
 - 예산액 대비 지출계획

정책사업목표별 성과지표 현황

부서별	정책사업목표명	성과지표명(단위)	24년 목표치	지표종류		예산액 (백만원)
				정량/ 정성	성격	
총 계						3,821
건강관리과	지역사회 건강증진을 위한 건강관리과 조직의 원활한 운영	예산액 대비 지출액(%)	90	정량	투입	6
	건강관리과 보건사업 추진을 통한 지역주민의 질병 예방 및 건강수준 향상	난임부부지원신청(명)	20	정량	산출	3,815
		통합구강보건사업수혜인원(명)	12,500	정량	산출	
		건강생활실천프로그램참여율(%)	35	정량	산출	
		통합건강증진서비스수혜율(%)	90	정량	결과	
		치매환자 등록관리율(%)	71.5	정량	결과	
		중증정신질환자 등록관리수(명)	203	정량	산출	
		암환자 의료비 지급 등록자(명)	20	정량	산출	
		희귀질환자 의료비 지급 등록자(명)	15	정량	산출	
		감염병 역학조사 완성률(%)	100	정량	산출	
입국자 추적조사 완료율(%)	100	정량	산출			

단위사업

부서조직운영

□ 목적 및 주요내용

○ 목적

지역사회 건강증진을 위한 건강관리과 조직의 원활한 운영

○ 주요내용

시책업무추진비, 부서운영업무추진비

□ 관련 예산사업 내역

(단위:개, 백만원)

사업명	회계구분	'22결산	'23예산	'24예산	비고 (세부사업수)
부서조직운영	일반회계	3	6	6	1
인력운영경비		3	6	6	

□ 관련 예산사업 개요

사업명	인력운영경비
사업내용	부서운영업무추진비, 시책추진업무추진비
사업기간	2024년01월01일 ~ 2028년12월31일
지원형태	직접수행
지원조건	건강관리과 인력운영(군비)
시행주체	산청군

단위사업

건강지원사업활성화

□ 목적 및 주요내용

○ 목적

- 건강관리 취약계층의 건강문제를 파악하고 맞춤형 건강관리서비스를 제공하여 지역주민의 건강증진 도모
- 의료비지원

○ 주요내용

- 취약계층의 건강문제를 파악하여 건강관리 서비스 제공
- 암, 희귀난치성질환자, 아토피천식환자 의료비 지원
- 지역사회건강통계 생성 및 보건사업 현황 분석
- 지역사회중심재활사업(장애인건강관리사업)
- 심뇌혈관질환예방관리사업
- 저소득층 노인 시력 찾아드리기, 인공관절 수술비 등 지원 사업
- 사전연명의료의향서 등록 및 상담

□ 관련 예산사업 내역

(단위:개, 백만원)

사업명	회계구분	'22결산	'23예산	'24예산	비고 (세부사업수)
건강지원사업활성화	일반회계	398	511	560	14
건강관리운영		38	49	90	
건강지원사업운영(자체)		7	52	52	
방문건강관리서비스지원사업(보조)		163	152	152	
방문보건 의료비 등 지원사업(도비)		5	6	6	
지역사회건강조사 사업		68	68	68	
장애인건강보건 전달체계사업(보건소CBR 인건비)		41	34	34	
지역보건사업 우수사례 발굴 역량강화교육		0	2	2	
보건소 만성질환 전문가육성(만성질환 사업기획 및 건강조사 FMTP)		0	3	3	
어르신 인공관절 수술비 등 지원(보조)		7	2	2	
노인 무릎 인공관절 수술비 등 지원		0	5	30	
암환자 의료비지원(전환사업)		43	51	51	
재가암 관리 지원사업(전환사업)		4	4	4	
희귀 질환자 의료비지원사업		13	77	59	
노인 시력 찾아드리기 사업		9	6	7	

□ 관련 예산사업 개요

사업명	건강관리운영
사업내용	건강관리사업 운영 전반, 일반수용비, 급량비, 공통여비 등
사업기간	2024년01월01일 ~ 2028년12월31일
지원형태	직접수행
지원조건	건강관리과 운영(군비)
시행주체	산청군

사업명	건강지원사업운영(자체)
사업내용	건강지원사업 업무추진
사업기간	2024년01월01일 ~ 2028년12월31일
지원형태	직접수행
지원조건	건강지원사업 운영
시행주체	산청군

사업명	방문건강관리서비스지원사업(보조)
사업내용	대상자중심의 보건, 복지서비스제공
사업기간	2024년01월01일 ~ 2028년12월31일
지원형태	직접수행
지원조건	건강취약 대상자 가정방문
시행주체	산청군보건의료원

사업명	방문보건 의료비 등 지원 사업(도비)
사업내용	방문보건대상자 입원진료비 및 교통비 지원
사업기간	2024년01월01일 ~ 2028년12월31일
지원형태	직접수행
지원조건	기금50%, 군비50%
시행주체	산청군

사업명	지역사회건강조사 사업
사업내용	○조사원을 선발하여 표본 가정을 직접방문하여 전자설문조사 ○조사내용 : 건강행태및 17개영역, 핵심문항 247문항, 지역선택문항 100문항 정도
사업기간	2024년01월01일 ~ 2028년12월31일
지원형태	기타
지원조건	지역보건의료계획 수립 및 평가를 위한 지역건강통계사업(기금 50%, 군비50%)
시행주체	산청군

사업명	장애인건강보건 전달체계 사업(보건소CBR 인건비)
사업내용	지역장애인보건의료센터 인건비 1명 - 재활사업
사업기간	2024년01월01일 ~ 2028년12월31일
지원형태	직접수행
지원조건	지역장애인보건의료센터 인건비 1명
시행주체	산청군

사업명	지역보건사업 우수사례 발굴 역량강화교육
사업내용	우수건강지표와 보건사업과의 연관성 정리 및 효과분석과 소지역 통계활용기법 이해
사업기간	2024년01월01일 ~ 2028년12월31일
지원형태	직접수행
지원조건	만성질환 유사 사업 관련 담당자
시행주체	산청군

사업명	보건소 만성질환 전문가 육성(만성질환 사업기획 및 건강조사 FMTP)
사업내용	심뇌혈관질환관리 업무 진행시 환자 관리 및 교육
사업기간	2024년01월01일 ~ 2028년12월31일
지원형태	기타
지원조건	심뇌혈관질환 관리업무 지원
시행주체	산청군

사업명	어르신 인공관절 수술비 등 지원(보조)
사업내용	무릎관절, 고관절 인공관절 치환술 의료비 본인부담금 지원
사업기간	2024년01월01일 ~ 2028년12월31일
지원형태	직접수행
지원조건	만 60세 이상 의료급여수급권자 및 건강보험료 부과기준 하위 50% 해당자
시행주체	산청군

사업명	노인 무릎 인공관절 수술비 등 지원
사업내용	○ 본인부담금(검사비, 진료비, 입원료, 수술비, 간병비, 보장구 구입비 중 본인 부담금) 지원 - 한 쪽 무릎 기준 100만원, 양쪽 무릎 기준 200만원 지원
사업기간	2024년01월01일 ~ 2028년12월31일
지원형태	직접수행
지원조건	산청군민 중 지원조건에 해당하는 자
시행주체	산청군

사업명	암환자 의료비지원(전환사업)
사업내용	의료급여암환자 암 치료비 지원 (전 암종) 국가암검진을 받고 21.7.1 이전 암진단을 받은 건강보험가입자 암 치료비 지원(5대암, 폐암) 소아암환자 암 치료비 지원
사업기간	2024년01월01일 ~ 2028년12월31일
지원형태	직접수행
지원조건	의료급여수급권자 및 건강보험가입자(21.7.1 이전 국가암검진을 통해 5대암 진단받거나 21.7.1 이 전 폐암진단자로서 당해연도 1월 건강보험료 고지액이 지원기준에 적합한 자) 암 치료비 지원
시행주체	산청군

사업명	재가암 관리 지원 사업(전환사업)
사업내용	보건의료서비스, 의사진료 및 처방, 방문간호, 정보제공, 상담 및 기타 지역사회활동 연계
사업기간	2024년01월01일 ~ 2028년12월31일
지원형태	직접수행
지원조건	의료급여 및 저소득층 재가암환자(치료중인 암환자, 말기암환자, 암생존자 중 희망자)에 대한 보건의료서비스 제공
시행주체	산청군

사업명	희귀 질환자 의료비지원사업
사업내용	희귀.난치성질환자 의료비, 보장구 구입비, 호흡보조기 및 기침유발기 대여료, 간병비 지원
사업기간	2024년01월01일 ~ 2028년12월31일
지원형태	기타
지원조건	의료급여수급권자 소득, 재산수준을 만족한 건강보험가입자
시행주체	산청군

사업명	노인 시력 찾아드리기 사업
사업내용	저소득층 노인 안검진 및 개안수술비 지원
사업기간	2024년01월01일 ~ 2028년12월31일
지원형태	직접수행
지원조건	만 60세 이상 의료급여수급권자 및 건강보험료 하위 50%이하
시행주체	산청군

단위사업

건강증진사업 활성화

□ 목적 및 주요내용

○ 목적

건강 위해요인 파악 및 해소 프로그램 개발 . 운영으로 지역주민의 건강형태 개선 유도과 개인의 건강생활실천의지 배양

○ 주요내용

건강증진활성화를 위한 운동 및 금연프로그램 운영

□ 관련 예산사업 내역

(단위:개, 백만원)

사업명	회계구분	'22결산	'23예산	'24예산	비고 (세부사업수)
건강증진사업 활성화	일반회계	218	296	310	2
건강증진사업운영		27	110	124	
지역사회중심 금연지원서비스(지원)		191	186	186	

□ 관련 예산사업 개요

사업명	건강증진사업운영
사업내용	- 지역특성을 고려하여 교육, 캠페인, 홍보 환경조성및 제도개선및 적절한 수행전략을 수립하여 사업 추진 (운동, 절주, 영양, 금연,비만등)
사업기간	2024년01월01일 ~ 2028년12월31일
지원형태	직접수행
지원조건	- 군비100%
시행주체	산청군

사업명	지역사회중심 금연지원서비스(지원)
사업내용	○금연클리닉 운영 ○지역사회 금연환경조성 ○금연교육 및 홍보
사업기간	2024년01월01일 ~ 2028년12월31일
지원형태	직접수행
지원조건	금연클리닉 운영, 지역사회 금연환경 조성사업 등 (국비50%, 도비15%, 군비35%)
시행주체	산청군

단위사업

모자보건사업

□ 목적 및 주요내용

○ 목적

임신, 출산, 육아 관련 건강서비스를 제공하여 여성과 어린이 건강증진

○ 주요내용

임산부, 영유아등록관리, 산모건강관리, 산모및신생아도우미지원, 가임여성 건강관리, 다문화여성 어린이건강관리 등

□ 관련 예산사업 내역

(단위:개, 백만원)

사업명	회계구분	'22결산	'23예산	'24예산	비고 (세부사업수)
모자보건사업	일반회계	138	213	216	12
산모신생아 건강관리 지원사업		9	20	20	
산모 건강관리 지원사업		27	60	60	
산모신생아 건강관리사 지원(전환사업)		63	63	63	
고위험 임산부 의료비 지원		1	1	1	
난임부부 시술비 지원(전환사업)		32	25	25	
난임부부 시술비 확대지원		4	4	6	
난임부부 한의치료 지원 사업		0	1	1	
난임부부 난임진단비 지원		1	1	1	
청소년산모 의료비 지원		1	1	1	
표준모자보건수첩 제작		0	0	0	
산모신생아 건강관리 지원 확대(본인부담금 지원)		0	35	35	
공공산후조리원 취약계층 감면료 지원		0	2	2	

□ 관련 예산사업 개요

사업명	산모신생아 건강관리 지원사업
사업내용	- 정부지원 및 경남 예외지원 대상: 본인부담금 90% 지원 - 산청군 예외지원대상(첫째아: 중위소득 120% 초과 대상, 둘째아 이상: 중위소득 120% 초과 대상) - 소득유형 라형 기준 지원 + 본인부담금 90% 지원
사업기간	2024년01월01일 ~ 2028년12월31일
지원형태	민간보조
지원조건	신청일 기준 산청군에 주소를 둔 산모
시행주체	산청군

사업명	산모 건강관리 지원사업
사업내용	- 출산 후 모성건강관리 차원에서 산후조리에 드는 비용, 산후우울증 치료, 모유수유에 드는 비용, 양육에 관한 도서구입, 문화센터 이용료 등을 고려하여 100만원 이내 지원(다태아는 아기 명수에 비례하여 지급)
사업기간	2024년01월01일 ~ 2028년12월31일
지원형태	민간보조
지원조건	신청일 기준 산청군에 주소를 두고 출산한 산모
시행주체	산청군

사업명	산모신생아 건강관리사 지원(전환사업)
사업내용	출산가정에 산모신생아 건강관리사 파견
사업기간	2024년01월01일 ~ 2028년12월31일
지원형태	직접수행
지원조건	관내 기준중위소득 150%이하 가구 중 서비스 신청 산모 (균특전환 80%, 도비 6%, 군비 14%)
시행주체	산청군

사업명	고위험 임신부 의료비 지원
사업내용	19대 고위험 임신질환(조기진통, 분만관련 출혈 및 중증 임신중독증 등)으로 진단받고 입원치료 받은 자를 대상으로 의료비 지원
사업기간	2024년01월01일 ~ 2028년12월31일
지원형태	직접수행
지원조건	기준 중위소득 180% 이하 19대 고위험 임신질환 대상자(국비 50%, 도비 25%, 군비 25%)
시행주체	산청군

사업명	난임부부 시술비 지원(전환사업)
사업내용	전국가구 월평균소득 180% 이하 난임부부에게 시술비 일부 지원
사업기간	2024년01월01일 ~ 2028년12월31일
지원형태	직접수행
지원조건	전국가구 월평균소득 180% 이하 난임부부 (기금전환 50%, 도비 25%, 군비 25%)
시행주체	산청군

사업명	난임부부 시술비 확대지원
사업내용	체외·인공수정 시술비 중 일부 본인부담금과 전액본인부담금의 90%, 비급여 일부 지원 체외수정 12회(신선 7, 동결 5), 인공수정 5회
사업기간	2024년01월01일 ~ 2028년12월31일
지원형태	민간보조
지원조건	기준중위소득 180% 초과하는 도내 난임부부
시행주체	경상남도

사업명	난임부부 한의치료 지원사업
사업내용	체외수정, 인공수정에 실패한 난임부부를 한의약적으로 임신을 도우하고자함 취약계층의 난임부부에게 진료비를 지원하여 건강한 임신을 도우하고자 함
사업기간	2024년01월01일 ~ 2028년12월31일
지원형태	직접수행
지원조건	경상남도에 주소를 둔 난임부부
시행주체	산청군

사업명	난임부부 난임진단비 지원
사업내용	난임진단 검진이 필요한 난임부부의 검진비 일부 본인부담금, 비급여 및 전액본인부담금의 일부지원
사업기간	2024년01월01일 ~ 2028년12월31일
지원형태	민간보조
지원조건	경남도내 주소를 둔 법적혼인관계인 난임부부로 부인의 연령이 만44세 이하인 자
시행주체	경상남도

사업명	청소년산모 의료비 지원
사업내용	만 19세 이하 청소년 산모를 대상으로 임신, 출산 의료비 지원
사업기간	2024년01월01일 ~ 2028년12월31일
지원형태	직접수행
지원조건	만 19세 이하 청소년 산모를 대상으로 임신, 출산 의료비 지원(국비 50%, 도비 25%, 군비 25%)
시행주체	산청군

사업명	표준모자보건수첩 제작
사업내용	등록 산모 및 영유아에게 임신부터 영유아기까지 의료기록 및 예방접종, 검진, 양육에 대한 필수적인 정보를 제공하는 표준모자보건수첩 배부
사업기간	2024년01월01일 ~ 2028년12월31일
지원형태	직접수행
지원조건	관내 등록 산모(국비 50%, 도비 25%, 군비 25%)
시행주체	산청군

사업명	산모신생아 건강관리 지원 확대(본인부담금 지원)
사업내용	산모신생아 건강관리사 서비스를 이용할 경우 본인부담금 90% 지원(출생아당 최대 15일까지, 1회 지원 가능)
사업기간	2024년01월01일 ~ 2028년12월31일
지원형태	직접수행
지원조건	관내 등록 산모
시행주체	산청군

사업명	공공산후조리원 취약계층 감면료 지원
사업내용	공공산후조리원 이용 취약계층 감면료 지원(1인당 1,120천원)
사업기간	2024년01월01일 ~ 2028년12월31일
지원형태	직접수행
지원조건	관내 등록 산모
시행주체	산청군

단위사업

영유아사전예방적 건강관리사업

□ 목적 및 주요내용

○ 목적

영유아에 대해 지속적인 보건, 의료, 재활서비스 등의 연계 실시를 통하여 고위험 신생아 건강한 성장발달 도모

○ 주요내용

미숙아 및 선천성이상아 의료비지원, 난청조기검진비 지원, 선천성대사이상아 검사 및 환아관리

□ 관련 예산사업 내역

(단위:개, 백만원)

사업명	회계구분	'22결산	'23예산	'24예산	비고 (세부사업수)
영유아사전예방적 건강관리사업	일반회계	10	11	14	3
미숙아 및 선천성이상아 의료비 지원		0	1	3	
선천성대사이상검사 및 환아관리		10	8	10	
선천성 난청검사 및 보청기 지원		0	1	0	

□ 관련 예산사업 개요

사업명	미숙아 및 선천성이상아 의료비 지원
사업내용	미숙아 및 선천성 이상아 의료비 지원
사업기간	2024년01월01일 ~ 2028년12월31일
지원형태	직접수행
지원조건	기초수급, 차상위계층 및 기준중위소득 180% 이하 출산가정 (기금 50%, 도비 25%, 군비 25%) 미숙아: 출생 후 24시간 이내에 신생아중환자실에 입원한 미숙아 선천성이상아: 출생 후 1년 이내에 선천성이상(Q코드)로 진단받고 출생 후 1년 이내에 입원하여 수술한 경우
시행주체	산청군

사업명	선천성대사이상검사 및 환아관리
사업내용	출생 후 28일 이내 외래 선천성이상 선별검사비의 (일부)본인부담금 지원 선천성대사이상 확진검사 결과 환아로 판정된 경우 검사비 (일부)본인부담금 지원 확진검사 결과 선천성대사이상 및 희귀 등 기타 질환으로 진단받아 특수식이 또는 의료비 지원이 필요한 만 19세 미만 환아
사업기간	2024년01월01일 ~ 2028년12월31일
지원형태	직접수행
지원조건	선천성이상아 진단을 받은 환아, 만 19세 이전
시행주체	산청군

사업명	선천성 난청검사 및 보청기 지원
사업내용	신생아 난청 외래 선별검사비의 (일부)본인부담금 지원 난청 확진검사를 받은 경우 확진검사비의 (일부)본인부담금 지원
사업기간	2024년01월01일 ~ 2028년12월31일
지원형태	직접수행
지원조건	기초생활보장수급자 및 차상위계층, 기준중위소득 180%이하 가구의 영아 다자녀 가구의 영아는 소득수준 관계없이 지원
시행주체	산청군

단위사업

출산지원사업

□ 목적 및 주요내용

○ 목적

출산장려사업으로 자녀 양육의 경제적 부담 및 출산분위기 조성으로 인구증가 유도

○ 주요내용

출산장려를 위한 저소득층 기저귀 조제분유 지원사업

□ 관련 예산사업 내역

(단위:개, 백만원)

사업명	회계구분	'22결산	'23예산	'24예산	비고 (세부사업수)
출산지원사업	일반회계	47	37	37	1
저소득층 기저귀 및 조제분유 지원		47	37	37	

□ 관련 예산사업 개요

사업명	저소득층 기저귀 및 조제분유 지원
사업내용	저소득층 영아(0~24개월) 가정의 육아 필수재인 기저귀 및 조제분유 지원 -기저귀 : 기초수급, 차상위, 한부모가정 등 다자녀(둘째 이상) 또는 장애인 가구 기준중위소득 80% 이하 영아(0~24개월) -조제분유 : 기저귀 지원대상 중 산모 사망, 질병으로 모유수유가 불가능한 경우
사업기간	2024년01월01일 ~ 2028년12월31일
지원형태	직접수행
지원조건	○기저귀 : 기초수급, 차상위, 한부모가정 등 ○조제분유 : 기저귀 지원대상 중 산모 사망, 질병으로 모유 수유가 불가능한 경우 ○재원 : 국비 50%, 도비 25%, 군비 25%
시행주체	산청군

단위사업

구강보건사업

□ 목적 및 주요내용

○ 목적

- 지역주민의 구강건강증진으로 위하여 맞춤형 구강서비스 제공으로 구강질환 예방
- 노인인구 증가로 3차 예방치료 및 수복의 중요성 강조로 구강 기능회복 및 노인건강권 확보

○ 주요내용

- 어르신틀니, 장애인 치과진료비 지원
- 학교구강보건실운영, 치아홈메우기, 불소겔도포, 구강보건교육 실시
- 구강보건의날 행사, 무료치면세마실시로 치주질환 예방

□ 관련 예산사업 내역

(단위:개, 백만원)

사업명	회계구분	'22결산	'23예산	'24예산	비고 (세부사업수)
구강보건사업	일반회계	73	81	88	3
구강보건사업		7	16	16	
어르신 틀니, 임플란트 보급사업		50	52	59	
중증장애인 치과진료비 지원사업		16	13	13	

□ 관련 예산사업 개요

사업명	구강보건사업
사업내용	치아홈메우기, 불소겔도포, 학교구강실운영, 잇솔질교육, 무료치면세마등
사업기간	2024년01월01일 ~ 2028년12월31일
지원형태	직접수행
지원조건	관내 어린이 및 노인
시행주체	산청군

사업명	어르신 틀니, 임플란트 보급사업
사업내용	어르신틀니(전부,부분), 임플란트 시술비 지원등
사업기간	2024년01월01일 ~ 2028년12월31일
지원형태	직접수행
지원조건	만65세이상 기초생활수급자 1.2종및 차상위계층 및 건강보험 기준 저소득층
시행주체	산청군

사업명	중증장애인 치과진료비 지원사업
사업내용	장애인 틀니 지원 및 충치치료비지원
사업기간	2024년01월01일 ~ 2028년12월31일
지원형태	직접수행
지원조건	지역사회 장애인 등
시행주체	산청군

단위사업

치매정책사업

□ 목적 및 주요내용

○ 목적

60세 이상 노인을 대상으로 치매예방, 조기검진 및 치료, 재활까지 진행 단계별 서비스를 종합적으로 지원할 수 있는 치매안심센터를 설치하여 통합치매 관리시스템 구축
급격한 사회변화에 따라 지역주민의 정신건강수준이 악화되고 정신질환자의 사회지지 체계가 약화되는 상황에서보다 전문적이고 효과적인 정신건강증진사업을 수행하기 위함

○ 주요내용

- 치매조기검진 사업
- 등록관리사업
- 가족지원사업
- 치매인식개선 홍보 및 쉼터 운영사업
- 치매치료관리비 지원
- 중증정신질환자 등록 및 관리
- 정신질환자 의료비 지원
- 주간재활프로그램 운영
- 정신질환자 및 자살고위험군 사례관리
- 기초정신건강복지센터 종사자 복지수당 지원 등

□ 관련 예산사업 내역

(단위:개, 백만원)

사업명	회계구분	'22결산	'23예산	'24예산	비고 (세부사업수)
치매정책사업	일반회계	1,060	1,084	1,032	4
치매관리사업 운영(자체)		10	18	21	
치매안심센터 운영		808	824	770	
치매치료관리비 지원(전환사업)		240	240	240	
치매공공후견지원사업		2	2	1	

□ 관련 예산사업 개요

사업명	치매관리사업 운영(자체)
사업내용	치매관리사업 업무추진
사업기간	2024년01월01일 ~ 2028년12월31일
지원형태	직접수행
지원조건	치매안심센터 운영
시행주체	산청군

사업명	치매안심센터 운영
사업내용	치매안심센터 운영
사업기간	2024년01월01일 ~ 2028년12월31일
지원형태	직접수행
지원조건	치매관리법 제3조 1항 치매관리법 제10조, 제13조, 제17조, 제18조
시행주체	산청군

사업명	치매치료관리비 지원(전환사업)
사업내용	치매환자의 조기발견, 조기치료
사업기간	2024년01월01일 ~ 2028년12월31일
지원형태	기타
지원조건	만 60세 이상, 산청군주소지, 치매 진단기준, 치매치료기준, 소득기준 충족자
시행주체	산청군

사업명	치매공공후견지원사업
사업내용	후견심판청구 지원 및 공공후견인 활동 지원
사업기간	2024년01월01일 ~ 2028년12월31일
지원형태	직접수행
지원조건	노인일자리 참여자(60세 이상) 법원에서 선임
시행주체	산청군

단위사업

정신건강증진사업

□ 목적 및 주요내용

○ 목적

급격한 사회변화에 따라 지역주민의 정신건강수준이 악화되고 정신질환자의 사회지지 체계가 약화되는 상황에서 보다 전문적이고 효과적인 정신건강증진사업을 수행하기 위함

○ 주요내용

- 중증정신질환자 등록 및 관리
- 정신질환자 의료비 지원
- 주간재활프로그램 운영
- 정신질환자 및 자살고위험군 사례관리
- 기초정신건강복지센터 종사자 복지수당 지원 등

□ 관련 예산사업 내역

(단위:개, 백만원)

사업명	회계구분	'22결산	'23예산	'24예산	비고 (세부사업수)
정신건강증진사업	일반회계	424	547	523	8
기초정신건강복지센터 운영(자체)		0	1	9	
기초정신건강복지센터 인력지원		158	261	225	
정신건강복지센터 자살예방사업 지원		69	72	74	
기초정신건강복지센터 종사자 복지수당 지원		4	4	7	
기초정신건강복지센터지원 사업		51	51	51	
통합정신건강증진사업(기초)		126	140	140	
아동청소년 정신보건사업		13	13	13	
정신질환자 치료비 지원사업		3	3	4	

□ 관련 예산사업 개요

사업명	기초정신건강복지센터 운영(자체)
사업내용	아동, 청소년 정신건강증진사업, 아동, 청소년 정신건강 프로그램 운영, 정신건강 고위험군 아동 청소년에 대한 심청사정평가 수행
사업기간	2024년01월01일 ~ 2028년12월31일
지원형태	직접수행
지원조건	산청군민
시행주체	산청군

사업명	기초정신건강복지센터 인력지원
사업내용	정신건강증진사업 업무추진 인력비 등
사업기간	2024년01월01일 ~ 2028년12월31일
지원형태	직접수행
지원조건	정신건강증진사업 업무추진 인력 확보(기금 50%, 군비 50%)
시행주체	산청군

사업명	정신건강복지센터 자살예방사업 지원
사업내용	<ul style="list-style-type: none"> ○ 자살 관련 사회 인식개선사업 ○ 자살예방을 위한 사회적 지지체계 마련 ○ 자살위험 환경개선사업 ○ 자살위기대응 및 사후관리 체계 마련
사업기간	2024년01월01일 ~ 2028년12월31일
지원형태	직접수행
지원조건	정신건강복지센터 전문요원 채용
시행주체	산청군보건의료원

사업명	기초정신건강복지센터 종사자 복지수당 지원
사업내용	정신건강증진센터 종사자의 이직률 개선 및 서비스 질 향상을 위한 복지수당 지급
사업기간	2024년01월01일 ~ 2028년12월31일
지원형태	직접수행
지원조건	정신건강증진센터 상근 사업수행인력으로 월 20일 이상 1일 8시간 이상 근무하는 종사자
시행주체	산청군

사업명	기초정신건강복지센터지원 사업
사업내용	<ul style="list-style-type: none"> ○ 국민 정신건강증진 <ul style="list-style-type: none"> - 지역주민 정신건강증진사업 - 정신건강문제 조기발견 및 고위험군 관리 - 노인 정신건강증진사업 ○ 중증정신질환자 지역사회 통합 <ul style="list-style-type: none"> - 중증? 만성 정신장애인 사례관리 - 주간재활프로그램 운영 - 정신의료비 지원 사업 ○ 자살위험 없는 안전한 사회 구현 <ul style="list-style-type: none"> - 생명존중문화 조성 - 자살위험환경 개선 - 자살위기대응 및 사후관리체계 마련
사업기간	2024년01월01일 ~ 2028년12월31일
지원형태	직접수행
지원조건	산청군민
시행주체	산청군

사업명	통합정신건강증진사업(기초)
사업내용	찾아가는 심리지원 서비스, 생명존중 문화개선 사업, 동네의원 마음이음사업 등
사업기간	2024년01월01일 ~ 2028년12월31일
지원형태	직접수행
지원조건	산청군민
시행주체	산청군

사업명	아동청소년 정신보건사업
사업내용	- 아동, 청소년 정신건강 사업 추진 - 고위험군 조기발견 및 상담 지원 - 정신건강 인식개선 및 홍보
사업기간	2024년01월01일 ~ 2028년12월31일
지원형태	직접수행
지원조건	산청군민
시행주체	산청군 보건의료원 정신건강복지센터

사업명	정신질환자 치료비 지원사업
사업내용	정신질환자 치료비 지원 등
사업기간	2024년01월01일 ~ 2028년12월31일
지원형태	직접수행
지원조건	저소득층 정신질환자 중 행정입원·응급입원이 진행된 자, 정신질환 외래치료지원제 해당자, 발병 초기 정신질환을 진단받은 자
시행주체	산청군

단위사업

감염병관리 및 방역사업

□ 목적 및 주요내용

○ 목적

감염병의 조기인지, 신속한 역학 조사, 확진자 및 자가격리자 등 관리 대응으로 지역사회 코로나19 확산 방지 및 군민 건강증진 향상에 기여

○ 주요내용

- 감염병 연중 감시체계 운영
- 감염병 환자 역학조사
- 표본감시 의료기관 지정 및 관리
- 질병정보 모니터망 구성운영
- 감염병 의심 입국자 추적조사
- 감염병 예방 교육·홍보
- 방역소독사업 및 친환경 해충퇴치사업

□ 관련 예산사업 내역

(단위:개, 백만원)

사업명	회계구분	'22결산	'23예산	'24예산	비고 (세부사업수)
감염병관리 및 방역사업	일반회계	689	620	657	6
감염병관리사업 운영		74	124	141	
방역소독사업		388	451	469	
친환경 해충퇴치사업		29	24	30	
코로나바이러스감염증-19 격리입원치료비 지원		192	13	9	
주요 감염병 표본감시사업		0	0	0	
진드기매개 감염병 예방관리사업		6	8	8	

□ 관련 예산사업 개요

사업명	감염병관리사업 운영
사업내용	신종감염병 발생 대비를 위한 대응체계 구축, 법정감염병 감시체계 구축 및 위기상황 대응, 감염 취약시설 내 감염병 예방 및 발생현황 감시, 감염병 예방을 위한 방역수칙 안내 및 교육 등
사업기간	2024년01월01일 ~ 2028년12월31일
지원형태	직접수행
지원조건	산청군
시행주체	산청군

사업명	방역소독사업
사업내용	관내 일정규모 이상 정화조에 대한 유충구제작업(연3~4회). 각읍면별 방역소독원을 활용하여 지역별 방역작업 실시. 의료원 방역차량으로 관내 방역취약지역에 대해 주1회 방역작업 실시.
사업기간	2024년01월01일 ~ 2028년12월31일
지원형태	직접수행
지원조건	군비100% 직접수행(관내 11개 읍면)
시행주체	산청군

사업명	친환경 해충퇴치사업
사업내용	포충기의 효율적 관리를 위한 유지관리계약 추진. 가로등,보안등의 고장민원의 해결을 위한 전기선 분리공사 진행. 신규설치장소의 최적화로 친환경 방역효과 극대화.
사업기간	2024년01월01일 ~ 2028년12월31일
지원형태	직접수행
지원조건	군비100% 직접수행
시행주체	산청군

사업명	코로나바이러스감염증-19 격리입원치료비 지원
사업내용	코로나바이러스 감염증-19 확진자 격리입원치료비 지원
사업기간	2024년01월01일 ~ 2028년12월31일
지원형태	직접수행
지원조건	코로나바이러스 감염증-19 확진자 판정 후 병원 치료자에 한해 지급
시행주체	산청군

사업명	주요 감염병 표본감시사업
사업내용	인플루엔자 등 주요감염병의 감시사업을 통하여 감염병 모니터링
사업기간	2024년01월01일 ~ 2028년12월31일
지원형태	직접수행
지원조건	주요감염병 표본감시 사업 추진(국비 50%, 도비 50%)
시행주체	산청군

사업명	진드기매개 감염병 예방관리사업
사업내용	기피제 보관함 설치 및 썩썩가무시증 예방 홍보
사업기간	2024년01월01일 ~ 2028년12월31일
지원형태	직접수행
지원조건	썩썩가무시증 고위험군(농업종사자 등)(기금50%, 군비 50%)
시행주체	산청군

농업기술센터

농 축 산 과

전략목표	명품농업의 새로운 변화로 풍요로운 농촌실현
[소관부서]	농축산과

1. 기본방향

농업생산기반 강화 및 농업 경영안정 도모 농촌환경 보전 및 소득증대를 위한 친환경농업 육성 식량작물 생산기반 조성 및 농가 소득보전 지원 미래 선진 축산 육성으로 축산농가 소득증대 내수면 자원 확보를 위한 불법어로 감시 및 방류사업 추진 안전축산물 생산을 위한 완벽 가축방역 체계 운영 유능한 청년·후계농업인 육성 및 농업인 복지 향상 지역민과 화합하는 귀농·귀촌인 안정정책 지원 강화
--

< 정책사업목표 현황 >

(단위:개, 백만원)

정책사업목표	성과 지표수	단위 사업수	예산액
<input type="checkbox"/> 행정 조직운영	1	1	12
<input type="checkbox"/> 농촌복지증진 및 경영안정	2	4	38,619
<input type="checkbox"/> 친환경 청정축산물 생산기반조성	3	7	11,721
<input type="checkbox"/> 전원농촌 활력화 추진	3	1	2,076

2. 조직 및 인력현황

(단위 : 명)

부서명	정원				현원	계단위 직제명
	계	4급이상	5급	6급이하		
계	21	0	2	19	21	
농축산과	21	0	2	19	21	농업정책담당, 친환경농업담당, 축산내수면담당, 가축방역담당, 전원농촌담당

3. 예산현황

(단위 : 백만원, %)

구 분	예산요구액		전년도예산액		비교증감	
	예산액	구성비	예산액	구성비	증감액	증감률
계	52,679	100.00 %	48,852	100.00 %	3,827	7.83%
정 책 사 업	52,468	99.60 %	48,660	99.61 %	3,808	7.83%
행 정 운 영 경 비	211	0.40 %	192	0.39 %	19	10.03%
인 력 운 영 비	19	0.04 %	19	0.04 %	0	0.00%
기 본 경 비	193	0.37 %	173	0.36 %	19	11.11%
재 무 활 동	0	0.00 %	0	0.00 %	0	0.00%

정책사업목표

행정 조직운영

(1) 주요내용

0 농정시책 운영경비

(2) 성과지표 및 목표치 설정

< 성과지표별 목표치 설정 >

성과지표(단위)	지표 유형	가중치	실적 및 목표치					측정산식 또는 측정방법	자료수집 방법/출처	
			구분	22	23	24	25			26
부서인력 운영 만족도(%)	핵심	0.6	목표	70	70	0	0	0	직원 대상 만족도 조사결과 100점 환산	결과보고서
			실적	0	0					

< 성과지표별 목표치 설정 근거 >

○ 부서인력 운영 만족도

- ① 부서인력 운영 만족도

- ○ 조사결과 100점 환산 수치

(1) 주요내용

- 0 농가소득증대 및 농업인 부담경감
- 0 농촌지역 활성화 도모
- 0 친환경농업 육성 지원
- 0 식량작물 생산 지원

(2) 성과지표 및 목표치 설정

< 성과지표별 목표치 설정 >

성과지표(단위)	지표 유형	가중치	실적 및 목표치					측정산식 또는 측정방법	자료수집 방법/출처	
			구분	22	23	24	25			26
목표대비 농업인안전보험 가입율(명)	일반	0.4	목표	95	95	0	0	0	(당해연도 안전보험 가입건수/당해연도목표)*100	결과보고서
			실적	0	0					
정주농비율(%)	핵심	0.6	목표	90	90	0	0	0	최근 3년간 정주농 비율대비 당해연도 정주농비율*정주농비율=금년경영체수/작년경영체수*100	agr ix 시스템
			실적	0	0					

< 성과지표별 목표치 설정 근거 >

- 목표대비 농업인안전보험 가입율
 - 당해연도 목표(9,500명)대비 당해연도 보험가입 건수 비율
- 정주농비율
 - 최근3년간 평균 정주농 비율대비 당해연도 정주율 비율

(1) 주요내용

- 체계적인 친환경축산 및 내수면기반조성을 통한 시장경쟁력 강화
 - 한우산업 육성 및 축종별 고품질 축산물 생산기반 조성
 - 생산성 향상을 위한 신기술보급 사업 추진
 - 내수면 어족자원 관리를 통한 관광산업 개발
 - 양봉산업구조개선사업 추진으로 양봉산업 기반 구축, 학생승마 및 승마체험사업을 통한 승마산업 활성화 추진
- 완벽한 가축방역 대책 추진으로 청정축산물 생산
 - 구제역 및 AI 차단방역 추진
 - 아프리카돼지열병? 구제역? AI 특별방역대책 상황실 운영
 - 가축질병예방 체계 구축
 - 축산농가 소독시설 설치 지원
 - 가축질병 예방 자체사업
 - 가축분뇨 자원순환 실현 액비 살포 지원
 - 축산농가 발효처리제 지원 등 악취방지 개선사업 실시
 - 유기동물 보호 관리
 - 동물복지대책에 따른 구조구호비 지원

(2) 성과지표 및 목표치 설정

< 성과지표별 목표치 설정 >

성과지표(단위)	지표 유형	가중치	실적 및 목표치					측정산식 또는 측정방법	자료수집 방법/출처	
			구분	22	23	24	25			26
축종별 축산물 생산 증가율	핵심	0.6	목표	20	21	0	0	0	축종별 표본농가 선정(축종별 전체 농가 15~20%) 및 의식조사	표본농가 설문조사
			실적	0	0					
시범사업 적용농가 생산비 절감	일반	0.2	목표	92	93	0	0	0	당해연도 생산비 / 최근 3년간 평균 생산비 x 100	결과보고서
			실적	0	0					
어족자원실태조사	일반	0.2	목표	80	81	0	0	0	지정수역내 어획량조사	결과보고서
			실적	0	0					

< 성과지표별 목표치 설정 근거 >

- 축종별 축산물 생산증가율
 - 전년대비 축종별 생산량 5%증가
- 시범사업 적용농가 생산비절감
 - 전년대비 생산비 절감율
- 어족자원실태조사
 - 전년대비 어종별 2.5%증가

(1) 주요내용

- 0 도시민 농촌유치지원
 - 귀농귀촌 상담원 고용, 주민용화프로그램 운영, 귀농귀촌 안내도우미, 도시민농촌유치 행사추진 등
- 0 귀농귀촌인 정착지원
 - 신규농업인 영농정착지원, 귀농귀촌인 주택수리비 지원, 귀농인의 집 조성, 귀농인 안정정착 지원 등
- 0 농업경영인 육성지원
 - 농업경영인 유통정보지 보급, 농업경영인 행사 및 교육 지원, 농업경영인 지역교류 지원 등
- 0 마을공동체 지원
 - 농번기 마을공동 급식지원
- 0 여성농업인 지원
 - 여성농업인 바우처 지원
- 0 청년 농업인 지원
 - 청년창업농 영농정착지원, 청년농업인 취농인턴제 지원, 청년농업인 취농직불제 지원 등
- 0 농업경영 컨설팅 지원

(2) 성과지표 및 목표치 설정

< 성과지표별 목표치 설정 >

성과지표(단위)	지표 유형	가중치	실적 및 목표치					측정산식 또는 측정방법	자료수집 방법/출처	
			구분	22	23	24	25			26
귀농 및 청년 창업농 수(명)	핵심	0.6	목표	520	540	0	0	0	청년창업농 지원 대상 수 및 읍면별 귀농인구수 조사	자체 청년창업농 지원수 및 읍면별 귀농인구수 조사
			실적	0	0					
여성농업인 지원(명)	일반	0.2	목표	1,500	1,600	0	0	0	여성농업인 지원 대상 수 조사	여성농업인 지원대상 수 온나라 공문 조사
			실적	0	0					
농업경영인 지원(명)	일반	0.2	목표	1,100	1,100	0	0	0	농업경영인 지원 대상 수 조사	농업경영인 지원대상 수 온나라 공문 조사
			실적	0	0					

< 성과지표별 목표치 설정 근거 >

- 귀농 및 청년창업농 수
 - 당해년도 귀농인구 및 청년창업농 인구수 집계
- 여성농업인 지원
 - 당해년도 여성농업인 지원 인원수 집계
- 농업경영인 지원
 - 당해년도 농업경영인 교육 및 행사 지원 인원수 집계

정책사업목표별 성과지표 현황

부서별	정책사업목표명	성과지표명(단위)	24년 목표치	지표종류		예산액 (백만원)
				정량/ 정성	성격	
총 계						52,428
농축산과	<input type="checkbox"/> 행정 조직운영	부서인력 운영 만족도(%)	0	정성	결과	12
	<input type="checkbox"/> 농촌복지증진 및 경영 안정	목표대비 농업인안전보험 가입율(명)	0	정량	산출	38,619
		정주농비율(%)	0	정량	산출	
	<input type="checkbox"/> 친환경 청정축산물 생산기반조성	축종별 축산물 생산증가율	0	정량	결과	11,721
		시범사업 적용농가 생산비 절감	0	정량	결과	
		어족자원실태조사	0	정량	결과	
	<input type="checkbox"/> 전원농촌 활력화 추진	귀농 및 청년창업농 수(명)	0	정량	결과	2,076
		여성농업인 지원(명)	0	정량	결과	
		농업경영인 지원(명)	0	정량	결과	

단위사업

부서조직운영

□ 목적 및 주요내용

○ 목적

업무추진비 경비운영으로 농정시책 효율의 극대화

○ 주요내용

농정시책 추진시 업무추진비 경비 운영

□ 관련 예산사업 내역

(단위:개, 백만원)

사업명	회계구분	'22결산	'23예산	'24예산	비고 (세부사업수)
부서조직운영	일반회계	10	12	12	1
인력운영경비		10	12	12	

□ 관련 예산사업 개요

사업명	인력운영경비
사업내용	기관운영업무추진비, 부서운영업무추진비
사업기간	2024년01월01일 ~ 2028년12월31일
지원형태	직접수행
지원조건	군비 100%
시행주체	산청군

단위사업

농업인소득증대 및 생활안정지원

□ 목적 및 주요내용

○ 목적

명품농업 시설개선 및 경영안정 강화
 농촌관광사업 활성화 및 도농교류 촉진

○ 주요내용

- 농촌지역 활력 증진과 농외소득 증대
 - 농촌체험휴양마을의 지속적 발전 강화를 위한 지원
 - 농업인의 경영안정과 소득향상
 - 새로운 고소득 작물 농업육성과 향노화 농업 중점지원
 - 수입개방화에 대응하여 농가 성장기반 조성
- 잘사는 농촌 건설을 위한 지원사업 추진
 - 지역실정에 맞는 맞춤형 소득작목 지원·육성
 - 신규 고소득 작목개발로 영세농 육성지원
 - 저탄소 녹색성장 우선지원
 - 친환경 고품질 위주로 생산

□ 관련 예산사업 내역

(단위:개, 백만원)

사업명	회계구분	'22결산	'23예산	'24예산	비고 (세부사업수)
농업인소득증대 및 생활안정 지원	일반회계	6,464	7,783	8,494	12
농업정책 및 농림사업 추진		40	57	57	
농지이용관리지원사업		98	260	220	
농업인 재해안전공제료 지원		349	350	402	
농촌관광주체 육성지원 (사무장활동비지원)		146	154	153	
농촌관광주체 육성지원 (체험안전화재보험 가입지원)		8	9	9	
체험마을리더 교육 지원		2	2	2	
농촌체험지도사 및 마을 해설가 양성사업		2	5	5	
농업소득증대사업지원		1,665	2,000	2,500	
농산물건조기 및 저온냉동시설 지원		759	800	1,000	
농어업인수당 지원		3,368	3,750	3,749	
농지위원회 운영		27	279	279	
농촌고용인력지원사업		0	118	118	

□ 관련 예산사업 개요

사업명	농업정책 및 농림사업 추진
사업내용	일반운영비(사무관리비), 행사운영비, 여비, 업무추진비 등
사업기간	2024년01월01일 ~ 2028년12월31일
지원형태	직접수행
지원조건	군비 100 %
시행주체	산청군

사업명	농지이용관리지원사업
사업내용	농지관리 업무를 객관성과 공정성을 가지고 독립적으로 처리하여 효율적인 농지관리를 위해 매년 농지이용실태조사 계획을 세워 90일간(9.1~11.30) 전읍면 농지를 조사하여 무단 휴경, 불법임대 등 농지법 위반행위에 대해서 '농지처분의무' 등 행정제재 부과
사업기간	2024년01월01일 ~ 2028년12월31일
지원형태	직접수행
지원조건	- 읍면장이 농지이용실태 조사보조원 채용 및 복무, 교육 후 4대보험가입, 복무사항 규정에 의거 조사 실시
시행주체	산청군

사업명	농업인 재해안전공제료 지원
사업내용	농업인이 가입한 재해안전공제료 보험료의 일부 지원 *유형별 보험료 상이
사업기간	2024년01월01일 ~ 2028년12월31일
지원형태	직접수행
지원조건	만15세 ~ 87세로 영농에 종사하는 농업인 등 (국비 50%, 도비 7%, 군비 25%, 농협 10%, 자부담 8%)
시행주체	산청군

사업명	농촌관광주체 육성지원(사무장활동비지원)
사업내용	사무장 활동비 보조(지원액 중 국고 40~50% 지방비 40~50%, 일부 자부담 0~20%) ※ 별도 제반 경비(4대 보험료와 퇴직금)는 마을에서 부담
사업기간	2024년01월01일 ~ 2028년12월31일
지원형태	직접수행
지원조건	급여: 2,060천원/1인*월 (국비 40~50%, 도비 12~15%, 군비 28~35%)
시행주체	산청군

사업명	농촌관광주체 육성지원(체험안전화재보험 가입지원)
사업내용	도시와 농어촌간의 교류촉진에 관한 법률 제5조에 의거 신청일 기준 농촌체험휴양마을 사업자로 지정된 마을 16개소에 안전보험, 화재보험 지원
사업기간	2024년01월01일 ~ 2028년12월31일
지원형태	직접수행
지원조건	도시와 농어촌간의 교류촉진에 관한 법률 제5조에 의거 신청일 기준 농촌체험휴양마을 사업자로 지정된 마을
시행주체	산청군

사업명	체험마을리더 교육 지원
사업내용	교육비 보조 1명당 30만원이내 - 강사료, 강의장소 임차료, 숙박 및 식비, 교육운영비 등
사업기간	2024년01월01일 ~ 2028년12월31일
지원형태	자치단체보조
지원조건	산청군 관내 체험마을 위원장 및 사무장직을 역임하고 있는 자
시행주체	산청군

사업명	농촌체험지도사 및 마을해설가 양성사업
사업내용	전문농촌관광 자격증인 농촌체험지도사 및 마을 해설가 교육비를 지원하여 자격증 취득 유도
사업기간	2024년01월01일 ~ 2027년12월31일
지원형태	자치단체보조
지원조건	관내 농촌체험마을 위원장 및 사무장 80%보조, 자부담 20%
시행주체	산청군

사업명	농업소득증대사업지원
사업내용	고품질 농산물 생산기반 조성및 농가소득증대 관련 사업비 보조
사업기간	2024년01월01일 ~ 2028년12월31일
지원형태	민간보조
지원조건	군비 50%, 자부담 50%
시행주체	산청군

사업명	농산물건조기 및 저온냉동시설 지원
사업내용	농산물 건조기 및 저온저장시설 지원
사업기간	2024년01월01일 ~ 2028년12월31일
지원형태	민간보조
지원조건	보조 50%, 자부담 50%
시행주체	산청군수

사업명	농어업인수당 지원
사업내용	*농어업인수당 지급 - 농(림)어업경영체 등록 농어가 : 연 30만원 - 공동경영주 등록 농어가 : 연 60만원
사업기간	2024년01월01일 ~ 2028년12월31일
지원형태	직접수행
지원조건	*농어업경영체에 등록된 경영주 또는 공동경영주인농어업인 등 규칙으로 정하는 바에 따라 지급
시행주체	산청군

사업명	농지위원회 운영
사업내용	○ 농지심의위원회 참석수당 ○ 농지위원회 일반운영비 ○ 감정평가액
사업기간	2024년01월01일 ~ 2028년12월31일
지원형태	직접수행
지원조건	○ 농지취득시 자격심사 등
시행주체	산청군

사업명	농촌고용인력지원사업
사업내용	농촌인력중개센터 설치·운영을 지원하여 농업분야 근로인력을 모집하여 필요 농가에 근로인력을 알선·중개하는 사업
사업기간	2024년01월01일 ~ 2028년12월31일
지원형태	민간보조
지원조건	센터운영비 40%, 인력운영비 60%
시행주체	산청군

□ 목적 및 주요내용

○ 목적

- 고품질쌀 생산기반 조성 및 농가소득 보전 지원
- 우수한 농자재, 시설지원으로 농업생산 환경 개선
- 친환경농업 중점 육성으로 농업경쟁력 제고 및 농가소득 증대

○ 주요내용

- 고품질쌀 생산기반 조성 및 농가소득 보전
 - 상토의 원활한 공급을 위한 벼 육묘용 묘판상토 지원
 - 식량작물의 안정적 생산을 위한 농자재 지원
 - 고품질.기능성쌀 생산단지 조성으로 쌀 경쟁력 강화
 - 병해충 방제료 지원으로 효율적인 방제 및 노동력 절감
 - FTAC대비 우리농산물 보호를 위한 자금 지원 강화

□ 관련 예산사업 내역

(단위:개, 백만원)

사업명	회계구분	'22결산	'23예산	'24예산	비고 (세부사업수)
친환경농업육성및농업인소득보전	일반회계	16,181	17,428	20,269	16
친환경농업생산지원		466	290	355	
친환경농자재지원		101	379	424	
친환경농산물인증활성화 지원		160	160	160	
친환경농업 유통활성화 지원사업		24	242	220	
고품질쌀 생산지원		694	947	1,171	
쌀전업농 소득안정화 지원사업		0	180	180	
벼 자가 수분증진 사업 (지자체 협력사업-농협)		75	80	80	
벼 병해충 농작업 지원		624	400	400	
벼 병해충 공동방제 농작업 대행료 지원		140	600	720	
농약안전사용장비지원		34	34	46	
농자재 살포기 구입지원		10	10	100	
벼재배농가경영안정자금		1,260	1,114	1,114	
공익직불제행정경비		71	72	77	
기본형 공익직접지불사업		12,462	12,845	14,434	
논 타작물 재배지원		50	50	773	
토종농산물소득보전직불금		10	25	15	

□ 관련 예산사업 개요

사업명	친환경농업생산지원
사업내용	○ 친환경농업생산 추진을 위한 경상적 경비 등 ○ 친환경인증농가 유박퇴비지원 - 지원대상 : 현재 산청군 관내 거주자이고 친환경농산물을 생산하는 농가, 작목반, 법인 - 지원자재 : 유박류 - 지원비율 : 군비50% 자부담50% - 유기질비료지원사업(혼합유박) 신청면적 제외
사업기간	2024년01월01일 ~ 2028년12월31일
지원형태	직접수행
지원조건	○ 군비 100 %
시행주체	산청군

사업명	친환경농자재지원
사업내용	○ 친환경 벼 재배농가에 친환경농자재(우렁이)를 지원
사업기간	2024년01월01일 ~ 2028년12월31일
지원형태	직접수행
지원조건	○ 사업대상 : 현재 산청군 관내주소 및 농지를 소유하고 친환경 농산물인증(벼)을 받았거나 친환경농업을 하고자 하는 농가 및 생산자단체 ○ 지원단가 : 300천원/ha ○ 지원비율 : 군비(50%), 자부담(50%)
시행주체	산청군

사업명	친환경농산물인증활성화 지원
사업내용	○ 인증수수료, 분석수수료 등 지원
사업기간	2024년01월01일 ~ 2028년12월31일
지원형태	민간보조
지원조건	○ 지원대상자 : 사업기간중 친환경인증(유기, 무농약) 및 유기가공식품인증을 받은 농가, 작목반, 법인으로 산청군 관내 주소 및 인증필지를 둔 농업인 ○ 지원상한액 : 수수료 등 비용 실비의 90%
시행주체	산청군

사업명	친환경농업 유통활성화 지원사업
사업내용	소비자교육 체험, 홍보 마케팅, 포장재 제작비용 지원 등
사업기간	2024년01월01일 ~ 2028년12월31일
지원형태	민간보조
지원조건	도비14%, 군비56%, 자부담30%
시행주체	산청군

사업명	고품질쌀 생산지원
사업내용	0 묘판상토 지원 0 고품질쌀 생산지원 행사보조 0 예비뮷자리 설치 0 농업인 교육 견학
사업기간	2024년01월01일 ~ 2028년12월31일
지원형태	직접수행
지원조건	군비 100 %(단 묘판상토 지원사업 및 육묘지원의 경우 군비90%, 자부담10%)
시행주체	산청군

사업명	고품질쌀생산단지조성
사업내용	고품질쌀생산단지에 농약을 제외한 종자대, 소모성 농자재, 포장재 개발 및 제작
사업기간	2024년01월01일 ~ 2028년12월31일
지원형태	민간보조
지원조건	0 지원단가 : 800천원/ha 0 지원비율 : 도비 14%, 시군비 56%, 자담 30%
시행주체	산청군

사업명	쌀전업농 소득안정화 지원사업
사업내용	타작물(논콩)재배 필요한 기계장비 및 농자재 지원
사업기간	2024년01월01일 ~ 2028년12월31일
지원형태	민간보조
지원조건	벼 재배 농지에 논콩 재배 농가
시행주체	쌀전업농산청군연합회 공작목반

사업명	기능성쌀 재배단지 지원
사업내용	농약을 제외한 종자대, 소모성 농자재, 포장재 개발 및 제작
사업기간	2024년01월01일 ~ 2028년12월31일
지원형태	자치단체보조
지원조건	도비 20%, 시군비 50%, 자담 30%
시행주체	산청군수

사업명	벼 자가 수분증진 사업(지자체 협력사업-농협)
사업내용	자가수분 증진제 구입비 지원 (지원단가 : 75,000/ha*2회)
사업기간	2024년01월01일 ~ 2028년12월31일
지원형태	민간보조
지원조건	지원율 : 군비50% 농협25%, 자부담25%
시행주체	산청군

사업명	벼 병해충 농작업 지원
사업내용	벼 육묘상처리제 지원
사업기간	2024년01월01일 ~ 2028년12월31일
지원형태	민간보조
지원조건	군비50%, 자부담50%
시행주체	산청군

사업명	벼 병해충 공동방제 농작업 대행료 지원
사업내용	ha당 100천원 지원
사업기간	2024년01월01일 ~ 2028년12월31일
지원형태	민간보조
지원조건	도비20%, 군비 80%
시행주체	산청군

사업명	농약안전사용장비지원
사업내용	0 고령농, 영세농, 여성농, 공동방제단 등에 병해충 안전장비 지원 0 제품의 내구연한(2년)을 감안하여, 사업대상자 선정시 매년 중복지원 금지
사업기간	2024년01월01일 ~ 2028년12월31일
지원형태	직접수행
지원조건	도비 20%, 군비 80%
시행주체	산청군

사업명	농자재 살포기 구입지원
사업내용	○ 군, 농협, 농업법인체 등 공동으로 이용할 수 있는 경영체에 무인헬기, 드론, 광역방제기 지원
사업기간	2024년01월01일 ~ 2028년12월31일
지원형태	민간보조
지원조건	○ 도비15%, 군비35%, 자부담50%
시행주체	산청군

사업명	식량생산 다목적 창고지원사업
사업내용	다목적 창고지원사업
사업기간	2024년01월01일 ~ 2026년12월31일
지원형태	민간보조
지원조건	농업경영체 등록 농업인, 작목반, 농업법인
시행주체	산청군

사업명	벼재배농가경영안정자금
사업내용	경상남도내에 주소지를 두고 도내에 소재하는 농지에서 직접 벼를 재배하여 쌀을 생산하는 농업인에게 지급하는 보상금(1,000평방미터 이상 벼 재배시 지급)
사업기간	2024년01월01일 ~ 2028년12월31일
지원형태	자치단체보조
지원조건	도비30%, 군비70%
시행주체	산청군

사업명	공익직불제행정경비
사업내용	친환경 농업 육성 공익직불제 추진을 위한 행정경비 지원
사업기간	2024년01월01일 ~ 2028년12월31일
지원형태	직접수행
지원조건	공익직불제를 담당하는 담당자에게 지원
시행주체	산청군

사업명	기본형 공익직접지불사업
사업내용	농업활동을 통해 환경보전, 농촌 공동체 유지, 먹거리 안전 등 공익을 증진하도록 농업인들에게 보조금 지원
사업기간	2024년01월01일 ~ 2028년12월31일
지원형태	직접수행
지원조건	대상농지와 대상농업인의 요건을 충족하고 기본준수사항 이행점검을 충족
시행주체	산청군

사업명	논 타작물 재배지원
사업내용	○ 2023년 논벼를 심은 논에 타작물 재배시 사업보조금 지급
사업기간	2024년01월01일 ~ 2028년12월31일
지원형태	자치단체보조
지원조건	○ ha당 300만원(국비80%, 도비6%, 군비14%)
시행주체	산청군

사업명	논타작물 재배지원사업(자체사업)
사업내용	벼 재배 농지에 타작물 재배 시 보상금 지급
사업기간	2024년01월01일 ~ 2028년12월31일
지원형태	직접수행
지원조건	200ha*3,000,000원
시행주체	산청군

사업명	밀생산지원
사업내용	○ 우리밀 재배 농가에 자가수분증진제 구입 비용 지원
사업기간	2024년01월01일 ~ 2028년12월31일
지원형태	직접수행
지원조건	○ 우리밀 자가수분증진사업 : 군비 50%, 농협30% 자부담20%
시행주체	산청군

사업명	경관보전직접지불제
사업내용	- 경관작물 재배 직불금 지급 - 마을경관보전활동비 지급
사업기간	2024년01월01일 ~ 2027년12월31일
지원형태	직접수행
지원조건	농업경영체로 등록된 자로서 경관보전직불금 지급대상 농지 등에 경관작물을 재배
시행주체	산청군

사업명	토종농산물소득보전직불금
사업내용	○ 토종농산물 재배농가 직불금 지급
사업기간	2024년01월01일 ~ 2028년12월31일
지원형태	직접수행
지원조건	○ 도비 20%, 군비 80%
시행주체	산청군

사업명	가루쌀 생산단지 조성사업
사업내용	○ 가루쌀생산단지조성사업(교육, 컨설팅) 1식 ○ 가루쌀생산단지조성사업(시설, 장비) 3종
사업기간	2024년01월01일 ~ 2024년12월31일
지원형태	민간보조
지원조건	가루쌀 생산 면적 충족 법인 및 경영체 시설 장비 및 교육컨설팅 비용 지원
시행주체	산청군

단위사업

농업소득지원사업

□ 목적 및 주요내용

○ 목적

농수산물 수입개방과 자유무역협정 등으로 어려움을 겪고 있는
농업인의 경영개선 및 농어업 경쟁력 강화를 위하여 저리금리로 융자지원

○ 주요내용

□ 융자금 지원조건

- 융자금액 : 시설자금 5천만원 이하, 운영자금 5천만원 이하
(농업법인 및 생산자단체 경영정상화를 위한 운영자금은 5억원 이하)
- 상환조건 : 2년거치 3년 균분상환(금리 1%)

□ 관련 예산사업 내역

(단위:개, 백만원)

사업명	회계구분	'22결산	'23예산	'24예산	비고 (세부사업수)
농업소득지원사업	농업발전기금 특별회계	3,724	5,256	4,000	1
농업소득융자사업		3,724	5,256	4,000	

□ 관련 예산사업 개요

사업명	농업소득융자사업
사업내용	산청군내에 1년 이상 주소와 사업장을 둔 농업인, 농업법인 및 생산자단체에게 시설자금 5천만원 이하, 운영자금 2천만원 이하 농업법인 및 생산자단체 경영정상화를 위한 운영자금 5억이하로 1%의 금리로 2년거치 3년 균분상환을 조건으로 농민에게 융자 실시
사업기간	2024년01월01일 ~ 2027년12월31일
지원형태	직접수행
지원조건	대출금리 : 1% 대출기간: 2년거치 3년 균분상환 운영자금: 50,000천원, 시설자금 50,000천원
시행주체	산청군

군정종합기획 및 평가

- 농업생산 기반 구축 및 농가소득보전 지원
- 우수한 농자재, 시설지원으로 농업생산 환경 개선
- 친환경농업 중점 육성으로 농업경쟁력 제고 및 농가소득 증대

○ 주요내용

- 농업 생산기반 구축 및 농가소득 보전지원
 - 농업인의 농작물 재배 소득안정을 위한 보조금 지원
 - 농림축산 부산물의 재활용 및 토양환경 개선을 위한 농자재 지원
 - 계약재배를 통한 우리밀 생산비 지원으로 잠곡생산 활성화
 - FTA대비 우리농산물 보호를 위한 자금 지원 강화
- 친환경농업 육성
 - 친환경농업 확산을 위한 기술 전파 및 친환경 농자재 지원
 - 지속가능한 친환경농업 기반조성 및 실천농가 소득 보전
 - 친환경농산물 생산.유통.교육 강화

□ 관련 예산사업 내역

(단위:개, 백만원)

사업명	회계구분	'22결산	'23예산	'24예산	비고 (세부사업수)
친환경농업육성및농업인소득보전	일반회계	2,623	3,803	3,806	9
쌀전업농 정보신문 구독료 지원		10	11	10	
친환경농업정보지보급사업		13	18	18	
유기농업자재지원사업		166	171	274	
유기농업 선도농가 가공유통지원사업		7	248	116	
친환경농업직불		191	260	260	
우리밀생산지원사업		3	22	4	
토양개량제 지원		442	439	489	
유기질비료 지원		288	330	330	
유기질비료 지원(전환사업)		1,503	2,305	2,305	

□ 관련 예산사업 개요

사업명	쌀전업농 정보신문 구독료 지원
사업내용	쌀전업농 농업전문지(한국농업신문) 구독료 지원
사업기간	2024년01월01일 ~ 2028년12월31일
지원형태	직접수행
지원조건	쌀전업농으로 지정되어 있으면서 도내에 주소를 두고 도내 소재 농지에서 쌀농업에 직접 종사하는 농업인으로 쌀전업농 경상남도연합회 회원인 자
시행주체	산청군

사업명	논활용(논이모작)직불사업
사업내용	농업경영체에 등록된 농업인으로서 논이모작 지급대상 농지에서 종사하는 농업인에게 지급하는 보상금
사업기간	2024년01월01일 ~ 2028년12월31일
지원형태	직접수행
지원조건	50만원/ha(논활용이모작) 100~430(하계전략작물직불)
시행주체	산청군

사업명	친환경농업정보지보급사업
사업내용	○ 사업기간 : 1월 ~ 12월 ○ 사업량 : 1,800(월150부) ○ 보급대상 : 친환경농업 실천농가
사업기간	2024년01월01일 ~ 2028년12월31일
지원형태	자치단체보조
지원조건	○ 보조100%(도비20%, 군비80%)
시행주체	산청군

사업명	유기농업자재지원사업
사업내용	○ 지원대상 - 녹비종자 : 헤어리베치, 청보리, 호밀, 자운영, 수단그라스, 들목새 - 유기농업자재 : 친환경농어업법에서 정한 기준에 의거 공시 또는 품질인증 자재
사업기간	2024년01월01일 ~ 2028년12월31일
지원형태	민간보조
지원조건	○ 지원자격 - 「농어업경영체 육성 및 지원에 관한 법률」 제4조에 따라 농업경영정보를 등록한 농업경영체로서 천적, 유기농업자재, 녹비작물 종자를 농업경영에 이용하려는 자 ○ 지원비율 : 국비 20% 지방비 30% 자부담 50% ○ 사업의무량 : 녹비작물 종자는 농경지에 파종한 후 지력증진 위해 작물을 당해 농지에 반드시 환원하여야 하고, 유기농업자재 및 천적은 당해 연도에 사용될 분량만큼만 사용 신청 ※ 자세한 사항은 지침에 따른다
시행주체	산청군수

사업명	생태농업단지 지원사업
사업내용	○ 친환경농산물 생산시설 및 장비 ○ 친환경농산물 저장,유통시설 및 장비 ○ 생태계 복원 및 교육, 체험시설
사업기간	2024년01월01일 ~ 2028년12월31일
지원형태	민간보조
지원조건	무농약 이상의 친환경인증 획득 희망법인, 작목반, 생산자단체
시행주체	산청군

사업명	유기농업 선도농가 가공유통지원사업
사업내용	○ 지원대상 : 친환경농산물(유기, 무농약)을 생산, 가공하고자 하는 농업인, 작목반, 법인 등 ○ 지원내용 : 친환경농산물(유기농, 무농약) 가공시설장비 및 유통시설장비 구입
사업기간	2024년01월01일 ~ 2028년12월31일
지원형태	민간보조
지원조건	○ 도내주소지를 두고 친환경인증을 득한 친환경의무자조금을 납입한 자
시행주체	산청군청

사업명	친환경생태농업 현장컨설팅단 운영
사업내용	○ 전문가 현장방문 컨설팅, 교육, 기술전수 등 단지희망 컨설턴트 지원
사업기간	2024년01월01일 ~ 2028년12월31일
지원형태	민간보조
지원조건	○ 친환경농업기반구축 및 광역친환경단지, 친환경농업지구, 생태농업(시범)단지 등
시행주체	산청군

사업명	친환경농업직불
사업내용	○ 사업대상자 : 유기, 무농약농산물 인증을 받은 농업인 및 법인 ○ 지원대상에서 제외 : 농업경영정보를 등록하지 않은 농업경영체 및 농업법인 ○ 지원자격 : 친환경농산물 인증을 받아 인증기관의 이행점검 결과 적격으로 통보받은 자 ○ 지원단가 * 논 : 유기 600천원/ha 무농약 400 * 밭 : 유기 1,200천원/ha 무농약 1,000 * 유기지속직불 : 논 300천원/ha 밭 600 ※ 상세한 사항은 그해
사업기간	2024년01월01일 ~ 2028년12월31일
지원형태	직접수행
지원조건	○ 지원비율 : 국비 100 % ○ 농가당 지급한도 면적 : 0.1 ~ 5.0ha ○ 지급기간 . 유기, 무농약 : 필지별로 3년(3회)만 지급하되 유기농산물의 경우 5년(5회)지급 . 유기지속 : 유기로 5년(5회) 지급받은 필지에 대해 추가 3년(3회)지급 ※ 상세한 사항은 그해 지침에 따른다
시행주체	산청군

사업명	경남 공익형 직불제 사업
사업내용	0 공익 실천 프로그램 이행을 위한 재료구입비, 장비임차료, 인건비 및 식비 등 0 친환경인증농가(유기농, 무농약)의 도전락품목(35개품목)에 대한 친환경직불금 추가 지급
사업기간	2021년01월01일 ~ 2030년12월31일
지원형태	민간보조
지원조건	0 마을의 경우 읍면과 공익실천 프로그램 협약체결 0 친환경인증농가의 경우 도 전략품목에 대한 친환경인증 획득
시행주체	산청군

사업명	우리밀생산지원사업
사업내용	○우리밀 종자, 비료 등 재배관련 농자재 구입비 지원 ○우리밀 소비촉진을 위한 행사 및 홍보 마케팅
사업기간	2024년01월01일 ~ 2028년12월31일
지원형태	민간보조
지원조건	○ 농업경영체 등록 농업인중 밀 판매처 확보 농가 ○우리밀 생산, 소비, 유통, 가공, 수매업체로서 사무실이 경남도내에 소재한 우리밀 관련 법인 및 단체
시행주체	산청군

사업명	토양개량제 지원
사업내용	○ 우리군의 농경지를 경작하는 농가에 규산 및 석회질비료 공급
사업기간	2024년01월01일 ~ 2028년12월31일
지원형태	민간보조
지원조건	○ 규산질 : 국비 60%, 도비20%, 군비20% ○ 석회질 및 패화석 : 국비 80 %, 도비10%, 군비10%
시행주체	산청군

사업명	유기질비료 지원
사업내용	○ 부산물비료 구입비 지원(비종별 포당 2,000~2,500원 정액지원)
사업기간	2024년01월01일 ~ 2028년12월31일
지원형태	민간보조
지원조건	○ 농업경영체 정보를 등록된 농지에서 부산물 비료를 사용하여 농산물을 생산하는 자
시행주체	산청군

사업명	유기질비료 지원(전환사업)
사업내용	○ 유기질 비료 및 부산물비료에 대한 비종별 등급별 구입지 지원 ○ 유기질비료(3종); 혼합유박, 혼합유기질, 유기복합비료(1포당 1,600원 이상 정액지원) ○ 부산물(2종):가축분퇴비, 퇴비(종류에 따라 1포당 1,300~1,500원 이상 정액지원)
사업기간	2024년01월01일 ~ 2028년12월31일
지원형태	민간보조
지원조건	○ 농업경영체에 등록된 산청군 관내 농가
시행주체	산청군

단위사업

축산물 경쟁력 강화

□ 목적 및 주요내용

○ 목적

- FTA 시장개방 확대에 따른 능동적 대응과 산청 축산산업 경쟁력 확보
- 청정산청 이미지와 연계, 고품질 축산물 생산 기반 마련

○ 주요내용

- 한우산업육성(한우지예, 한우거세, 한우등록 등)사업을 통해 청정산청 명품한우 이미지 구축을 위한 기반 조성
- 학교우유급식지원사업을 통해 저소득층 및 차상위 장애인 학생들에게 무상으로 우유를 공급함으로써 고른 신체발달 및 건강유지증진
- 젓소산업육성을 통한 산유능력 향상으로 젓소 사육 농가소득증대
- 축산산업육성사업으로 관내 축산농가 경제적 부담 경감 도모
- 각종 시범사업 추진을 통한 선진기술 보급으로 농가 소득 증대 향상
- 축산분야 ICT 사업을 통하여 축사시설 현대화 추진

□ 관련 예산사업 내역

(단위:개, 백만원)

사업명	회계구분	'22결산	'23예산	'24예산	비고 (세부사업수)
축산물 경쟁력 강화	일반회계	1,516	1,588	2,607	16
친환경 축산물 인증지원		8	11	11	
한우산업육성		12	12	12	
한우헬퍼 지원사업		10	15	15	
한우등록사업		38	38	37	
송아지 생산성 향상사업		5	6	8	
우량암소 수정란이식 지원사업		65	76	57	
젓소산업육성		33	30	33	
젓소능력개량		9	9	10	
학교우유급식지원사업		44	55	60	
가축 폐사축 처리기 지원		30	15	30	
축산산업육성(자체)		1,203	1,258	2,214	
축산농가 사료첨가제 지원		6	15	15	
가금 생산성 향상사업		4	0	25	
우량암소 생산 기반구축		10	10	15	
소 유전체 정보분석 지원 사업		7	7	11	
축산농가 비상발전기 지원		32	32	56	

□ 관련 예산사업 개요

사업명	친환경 축산물 인증지원
사업내용	유기축산물 또는 무항생제축산물 인증기간 연장 농가 지원
사업기간	2024년01월01일 ~ 2028년12월31일
지원형태	민간보조
지원조건	도비 20% / 군비 30% / 자부담 50%
시행주체	산청군

사업명	한우산업육성
사업내용	한우지예 출하 장려금 지원(400천원/두)
사업기간	2024년01월01일 ~ 2028년12월31일
지원형태	민간보조
지원조건	도비 40 %, 군비 60 %
시행주체	산청군

사업명	한우헬퍼 지원사업
사업내용	○ 한우농가 헬퍼(도우미)지원
사업기간	2024년01월01일 ~ 2028년12월31일
지원형태	민간보조
지원조건	○ 100%(보조 50%, 자부담 50%)
시행주체	산청군수

사업명	한우등록사업
사업내용	한우등록비용 지원
사업기간	2024년01월01일 ~ 2028년12월31일
지원형태	민간보조
지원조건	지방비 100%
시행주체	함양산청축산업협동조합

사업명	송아지 생산성 향상사업
사업내용	초유 면역증강제 구입비 지원
사업기간	2024년01월01일 ~ 2028년12월31일
지원형태	민간보조
지원조건	지방비 60%
시행주체	한우협회

사업명	우량암소 수정란이식 지원사업
사업내용	한우 수정란 이식 비용 지원
사업기간	2024년01월01일 ~ 2028년12월31일
지원형태	민간보조
지원조건	축발기금 25%, 지방비 61.5%
시행주체	함양산청축산업협동조합

사업명	젖소산업육성
사업내용	낙농가에 대체인력 투입, 목장관리 등 필요한 낙농헬퍼 인건비 지원 110.000원 * 2인 * 300일*50%
사업기간	2024년01월01일 ~ 2028년12월31일
지원형태	민간보조
지원조건	도비 10% 군비 40% 자담 50%
시행주체	산청군

사업명	젖소능력개량
사업내용	-유우군 능력검정(산유능력검정) -젖소능력검정(젖소등록 및 선형심사, 정액구입비 등 지원)
사업기간	2024년01월01일 ~ 2028년12월31일
지원형태	민간보조
지원조건	-유우군 능력검정 기금30% 도비5% 군비25% 자담40%(국비는 예산에 계상되지 않고 직접 교부됨) -젖소능력검정 도비 20% 군비 80%
시행주체	산청군

사업명	학교우유급식지원사업
사업내용	국민기초생활수급자등 학교에 재학중인 학생에 대하여 우유무상급식 실시
사업기간	2024년01월01일 ~ 2028년12월31일
지원형태	민간보조
지원조건	-대상: 산청군 관내 학교에 재학중인 학생 중 국민기초생활 수급자, 차상위계층, 한부모가족 등 특정 계층에 한하여 지원 -지원금액 : 480원/1개 -지원일수 : 250일내
시행주체	산청군

사업명	가축 폐사축 처리기 지원
사업내용	폐사축 처리기 설치 지원
사업기간	2024년01월01일 ~ 2028년12월31일
지원형태	민간보조
지원조건	도비 15% 군비 45%, 자담 40%
시행주체	산청군

사업명	신기술 보급사업
사업내용	보급 여왕벌 증식을 위한 기반시설 및 장비 지원
사업기간	2024년01월01일 ~ 2028년12월31일
지원형태	민간보조
지원조건	양봉작목반, 양봉연구회 등
시행주체	산청군

사업명	축산산업육성(자체)
사업내용	축산업 경쟁력 강화를 위한 시설, 장비 지원
사업기간	2024년01월01일 ~ 2028년12월31일
지원형태	민간보조
지원조건	축산업을 영위하고 있는 농가
시행주체	산청군

사업명	축산농가 사료첨가제 지원
사업내용	축산농가의 사료첨가제 지원 - 규산염제 및 비타민제 등
사업기간	2024년01월01일 ~ 2028년12월31일
지원형태	민간보조
지원조건	축산업 등록(허가)를 득한 농가 및 축산 영농법인
시행주체	산청군

사업명	축산분야 ICT 융복합 지원
사업내용	-축사 내외부 환경조절장비, 원격제어가 가능한 자동화 장비의 신규구비 및 교체에 소요되는 비용 지원 -지원대상 : 생산경영관리프로그램, 축사내외부의 환경 모니터링 및 조절장비, CCTV, 원격(또는 자동) 제어가 가능한 자동화 장비
사업기간	2024년01월01일 ~ 2028년12월31일
지원형태	민간보조
지원조건	국고 30%, 용자 50%, 자부담 20%
시행주체	산청군청

사업명	가금 생산성 향상사업
사업내용	-AI 위생난좌 지원 : 종이계란판(플라스틱 계란판 지원 불가) 및 오파란 처리기 구입비 지원
사업기간	2024년01월01일 ~ 2028년12월31일
지원형태	민간보조
지원조건	도비 10%, 군비 40%, 자담 50%
시행주체	산청군

사업명	유용곤충사육시설 지원사업
사업내용	곤충건초기, 곤충선별기, 곤충사료 배합기, 곤충저온저장고 등 지원
사업기간	2024년01월01일 ~ 2028년12월31일
지원형태	민간보조
지원조건	도비10%, 군비 40%, 자부담 50%
시행주체	산청군

사업명	우량암소 생산 기반구축
사업내용	우량암소 생산 송아지 장려금 지원
사업기간	2024년01월01일 ~ 2028년12월31일
지원형태	민간보조
지원조건	300천원/두
시행주체	산청군

사업명	염소 생산성 향상 지원사업
사업내용	미네랄블록 및 필수 비타민제 구입비 지원
사업기간	2024년01월01일 ~ 2028년12월31일
지원형태	민간보조
지원조건	-지원대상 : 축산업 등록된 염소 사육농가, 영농법인, 생산자 단체 -지원품목 : 미네랄 블록, 필수 비타민제 -지원단가 : 미네랄 블록 20천원(1박스/2개입), 필수 비타민제 7천원(1봉지/1kg) -지원비율 : 도비 20% 군비80%
시행주체	산청군

사업명	소 유전체 정보분석 지원사업
사업내용	한우 유전자 정보분석 비용 지원
사업기간	2024년01월01일 ~ 2028년12월31일
지원형태	민간보조
지원조건	도비 20%, 군비 60%, 자부담 20%
시행주체	함양산청축산업협동조합

사업명	축산농가 비상발전기 지원
사업내용	비상발전기 설치 지원
사업기간	2024년01월01일 ~ 2028년12월31일
지원형태	민간보조
지원조건	도비 10%, 군비 40%, 자부담 50%
시행주체	산청군

단위사업

친환경축산 기반조성

□ 목적 및 주요내용

○ 목적

- 관내 축산농가의 맞춤형 지원으로 농가 소득 증대 향상 도모
- 가축재해보험지원을 통한 사전 가축 재해예방 및 피해절감
- 산청 유기축산 발전을 위한 지원으로 유기축산 생산성 향상
- 양봉산업 육성으로 주민소득증대 도모

○ 주요내용

- 관내 축산농가 맞춤형 지원 : 조사료생산기반확충사업, 승마산업활성화지원사업, 곤충산업육성사업
- 가축재해보험지원사업 : 관내 가축사육농가 보험료 지원
- 산청 유기축산 지원사업 : 유기한우 생산시범사업, 유기축산용 조사료 생산지원사업
- 양봉산업 지원 : 양봉산업구조개선사업, 꿀벌 사양지원사업, 토종벌 육성사업, 양봉산물정보제공사업 등

□ 관련 예산사업 내역

(단위:개, 백만원)

사업명	회계구분	'22결산	'23예산	'24예산	비고 (세부사업수)
친환경축산 기반조성	일반회계	1,933	2,190	3,784	11
안전고품질 축산물 생산		19	34	137	
양봉산업구조개선사업		192	315	315	
유기축산 생산성향상		211	220	469	
축산재해사전방제		246	310	310	
축사시설 환경개선사업		6	7	60	
학생승마체험		36	38	52	
승마산업활성화지원		74	99	566	
축산 내수면 행사 지원		2	10	20	
조사료 생산 지원		966	893	1,462	
조사료 관련 시설 및 기계장비		177	260	391	
승용마 조련강화지원사업		4	4	4	

□ 관련 예산사업 개요

사업명	안전고품질 축산물 생산
사업내용	축산관련 업무추진위한 일반운영비, 여비, 보상금등
사업기간	2024년01월01일 ~ 2028년12월31일
지원형태	직접수행
지원조건	축산관련 업무 추진에 필요 경비
시행주체	산청군

사업명	양봉산업구조개선사업
사업내용	벌통교체, 자동탈봉기, 저온창고
사업기간	2024년01월01일 ~ 2028년12월31일
지원형태	민간보조
지원조건	양봉업등록을 한 양봉사육농가
시행주체	양봉농가

사업명	유기축산 생산성향상
사업내용	유기한우 생산이자보전, 유기조사료 생산비 지원
사업기간	2024년01월01일 ~ 2028년12월31일
지원형태	직접수행
지원조건	군비 100 %
시행주체	유기한우농가

사업명	축산재해사전방제
사업내용	풍재, 수재, 설해, 화재, 질병등 가축보험지원
사업기간	2024년01월01일 ~ 2028년12월31일
지원형태	민간보조
지원조건	가축재해보험 일부를 지방비로 지원(도비 5%, 군비 25% 자부담25%)
시행주체	산청군

사업명	축사시설 환경개선사업
사업내용	축사시설 환풍기 설치 지원 - 600,000원*24대
사업기간	2024년01월01일 ~ 2028년12월31일
지원형태	민간보조
지원조건	도비 10%, 군비 40%, 자부담 50%
시행주체	산청군

사업명	학생승마체험
사업내용	초, 중, 고등학생 승마강습비 보조 지원
사업기간	2024년01월01일 ~ 2028년12월31일
지원형태	민간보조
지원조건	산청군 관내 초중고에 재학하는 학생 중 승마강습을 받는 학생
시행주체	산청군

사업명	승마산업활성화지원
사업내용	승마체험지원사업(일반승마), 승마장시설 유지보수, 승마용품 구입(안장구입) 승마장 기계장비 구입, 승마장부지 보상매입
사업기간	2024년01월01일 ~ 2028년12월31일
지원형태	민간보조
지원조건	산청군 관내 주소자
시행주체	산청군

사업명	축산 내수면 행사 지원
사업내용	축산가족의날 행사 지원 및 산청군수배 경호강 낚시 페스티벌 개최
사업기간	2024년01월01일 ~ 2028년12월31일
지원형태	민간보조
지원조건	군비 100%
시행주체	산청군수

사업명	조사료 생산 지원
사업내용	사일리지 제조비용 지원 지원단가 : 톤당 6만원(동계, 하계 동일)
사업기간	2024년01월01일 ~ 2028년12월31일
지원형태	민간보조
지원조건	조사료생산기반확충사업 공통요건에 부합하는 자로서 사료작물을 재배·채취하여 사일리지 건조등으로 제조하는 자(기금(축발) 30% 지방비 60%, 자부담 10%)
시행주체	조사료 경영체 또는 농업인

사업명	조사료 관련 시설 및 기계장비
사업내용	비닐랩을 이용한 곤포 사일리지 제조에 필요한 장비 구입비 보조
사업기간	2024년01월01일 ~ 2028년12월31일
지원형태	민간보조
지원조건	조사료를 생산 이용하려는 자 중 30ha 의 조사료 수확면적 확보한 농업인, 경영체 등((축발) 10%, 도비 9%, 군비 21%, 자부담 30%, 융자 30%)
시행주체	조사료 경영체 또는 농업인

사업명	승용마 조련강화지원사업
사업내용	한국마사회 말등록원에 등록된 2-6세의 국산 승용마의 위탁조련비 지원
사업기간	2024년01월01일 ~ 2028년12월31일
지원형태	민간보조
지원조건	1두당 위탁조련비 5,000천원(국비40% 지방비 40% 자담20%)
시행주체	산청군

단위사업

내수면 수산자원 조성 및 관리

□ 목적 및 주요내용

○ 목적

- 토속어족자원 보호 및 증식을 통한 관광자원을 개발하고 지역경제 활성화에 기여

○ 주요내용

- 내수면 불법어로 활동 단속
- 가족낚시축제 행사지원 등 축산내수면 행사지원
- 토속어 증식을 위한 수산종묘매입방류사업

□ 관련 예산사업 내역

(단위:개, 백만원)

사업명	회계구분	'22결산	'23예산	'24예산	비고 (세부사업수)
내수면 수산자원 조성 및 관리	일반회계	182	201	252	2
내수면보호및불법어로단속		32	51	52	
수산종묘매입방류(전환) (전환사업)		150	150	200	

□ 관련 예산사업 개요

사업명	내수면보호및불법어로단속
사업내용	불법어로 단속원 사역에 따른 인건비 등 제반 소요경비 지출
사업기간	2024년01월01일 ~ 2028년12월31일
지원형태	직접수행
지원조건	군비 100 %
시행주체	산청군

사업명	수산종묘매입방류(전환)(전환사업)
사업내용	토속어 매입 방류
사업기간	2024년01월01일 ~ 2028년12월31일
지원형태	직접수행
지원조건	지특 90 %, 군비 10%
시행주체	산청군

단위사업

자연순환농업활성화

□ 목적 및 주요내용

○ 목적

가축분뇨의 퇴비생산기반구축 통하여 축산분뇨자원화로 친환경순환농업 활성화

○ 주요내용

- 가축분뇨처리시설(장비) 및 양질의 퇴비생산기자재 지원을 통하여 고품질 가축분퇴비생산
- 분뇨의 퇴비생산과정에서 발생하는 악취 저감활동을 통한 주변환경 개선 및 민원발생 해소

□ 관련 예산사업 내역

(단위:개, 백만원)

사업명	회계구분	'22결산	'23예산	'24예산	비고 (세부사업수)
자연순환농업활성화	일반회계	920	1,357	1,442	7
축산분뇨자원화		64	6	25	
가축분뇨 액비살포비 지원		253	105	255	
가축분뇨 퇴비살포비 지원		0	15	15	
축산농가 악취방지 개선 사업		345	160	160	
축산농가 수분조절재 지원사업		0	725	595	
가축분뇨처리시설운영지원		243	257	302	
가축분뇨처리지원사업(도자체)		15	90	90	

□ 관련 예산사업 개요

사업명	축산분뇨자원화
사업내용	-공동자원화시설(함양산청축분퇴비유통센터) 이용 타당성 용역비 -가축분뇨처리교육 참석 -가축분뇨 부속도 검사비용 지원
사업기간	2024년01월01일 ~ 2028년12월31일
지원형태	민간보조
지원조건	신청 축산농가에 한하여 지원
시행주체	산청군 축산농가

사업명	가축분뇨 액비살포비 지원
사업내용	퇴비유통전문조직의 가축분뇨 액비살포비 지원
사업기간	2024년01월01일 ~ 2028년12월31일
지원형태	민간보조
지원조건	국비50%, 도비25%, 군비25%
시행주체	함양산청축협 축분퇴비유통센터

사업명	가축분뇨 퇴비살포비 지원
사업내용	○ 가축분 퇴비에 대한 시비처방서 및 부속도 분석 등을 통해 살포지에 퇴비를 살포하는 퇴비유통 전문조직에 퇴비살포비 지원
사업기간	2024년01월01일 ~ 2028년12월31일
지원형태	민간보조
지원조건	○ 함양산청축협 축분퇴비유통센터에 한하여 지원
시행주체	함양산청축협 축분퇴비유통센터

사업명	축산농가 약취방지 개선사업
사업내용	축산농가 약취방지 개선사업, 축산농사 수분조절재 지원, 공동자원화시설 보완사업 등
사업기간	2024년01월01일 ~ 2028년12월31일
지원형태	민간보조
지원조건	축산농가
시행주체	산청군

사업명	축산농가 수분조절재 지원사업
사업내용	축산농가 약취방지 개선사업, 축산농가 수분조절재 지원, 공동자원화시설 보완사업 등
사업기간	2024년01월01일 ~ 2028년12월31일
지원형태	민간보조
지원조건	관내 축산농가
시행주체	관내 축산농가

사업명	가축분뇨처리시설운영지원
사업내용	축분퇴비유통센터 포장재 등 구입지원
사업기간	2024년01월01일 ~ 2028년12월31일
지원형태	민간보조
지원조건	함양산청축협 축분퇴비유통센터에 한하여 지원
시행주체	함양산청축협 퇴비유통센터

사업명	가축분뇨처리지원사업(도자체)
사업내용	약취저감시설 및 장비 지원(급속발효기, 약취저감시설장비, 퇴비처리 기계장비) 등
사업기간	2024년01월01일 ~ 2028년12월31일
지원형태	민간보조
지원조건	축산농가
시행주체	관내 축산농가

단위사업

가축질병 및 축산물위생

□ 목적 및 주요내용

○ 목적

가축질병 예방 및 안전한 축산물 관리

○ 주요내용

- 가축질병 방역업무 추진
- 축산물 위생관련 지원 : 축산물 이력관리 지원, 축산물 HACCP컨설팅 지원 등
- 동물보호·복지대책 추진 : 동물보호센터 운영지원, 반려동물 등록비용 지원 등

□ 관련 예산사업 내역

(단위:개, 백만원)

사업명	회계구분	'22결산	'23예산	'24예산	비고 (세부사업수)
가축질병 및 축산물위생	일반회계	446	887	953	14
가축전염병근절대책추진		80	106	106	
공수의 수당		79	79	79	
가축위생업무추진		188	201	222	
조류인플루엔자 방역추진		31	35	35	
축산물이력관리 지원 (쇠고기 이력제 귀표부착비)		37	37	46	
축산물HACCP컨설팅		0	6	4	
가축방역용 자동목걸이 설치 지원		3	3	3	
꿀벌농가 방역지원사업		0	360	348	
길고양이 중성화 수술비 지원사업		0	0	50	
동물보호센터 운영지원		14	9	9	
유기유실동물 관리수준개선 지원(구조구호비지원)		3	11	11	
저소득층 반려동물 진료비 지원		0	4	4	
반려동물 등록비용 지원사업		0	1	1	
마당개 중성화지원 사업		11	36	36	

□ 관련 예산사업 개요

사업명	가축전염병근절대책추진
사업내용	-가축전염병 근절을 위한 가축전염병 살처분관련 재료·방역자재 구입, -축산자랑 소독시설 관련 산청축산청정센터 운영지원 등
사업기간	2024년01월01일 ~ 2028년12월31일
지원형태	직접수행
지원조건	군비 100 %
시행주체	산청군

사업명	공수의 수당
사업내용	공수의 위촉 운영으로 시료채취, 농가예찰 등 가축방역활동을 통한 효율적 가축방역사업 추진 위해 수당 지원
사업기간	2024년01월01일 ~ 2028년12월31일
지원형태	직접수행
지원조건	도비 30%, 군비 70%
시행주체	산청군

사업명	가축위생업무추진
사업내용	-소 브루셀라병 채혈보상, 구제역 예방접종 시술보상 -유기동물 보호관리 보상 -송아지 설사병 예방 지원, 육계 감보로 예방백신지원, 육계 콕시듐 치료제 지원, 젖소 유방염 예방지원 등
사업기간	2024년01월01일 ~ 2028년12월31일
지원형태	직접수행
지원조건	-보조사업: 군비 50 %, 자담 50%
시행주체	산청군

사업명	조류인플루엔자 방역추진
사업내용	-조류인플루엔자 방역추진 홍보물 제작, 방역차량정비 및 소독장비 수선 등 -방역관련 물품(보호세트, 소독약품) 구입 등 -동물보호센터 CCTV 렌탈 이용료 등
사업기간	2024년01월01일 ~ 2028년12월31일
지원형태	직접수행
지원조건	군비 100%
시행주체	산청군

사업명	축산물이력관리 지원(쇠고기 이력제 귀표부착비)
사업내용	쇠고기의 이력관리 정보 제공에 따른 소비자 알권리 충족 및 유통 추적 관리를 위한 출생 송아지(한우, 젖소, 육우) 귀표부착비 지원
사업기간	2024년01월01일 ~ 2028년12월31일
지원형태	기타
지원조건	기금50%, 도비15%, 군비35%
시행주체	함양산청축산업협동조합

사업명	축산물HACCP컨설팅
사업내용	축산물 HACCP 컨설팅 비용 지원
사업기간	2024년01월01일 ~ 2028년12월31일
지원형태	민간보조
지원조건	HACCP 인증 유지 또는 신규인증 축산농가·축산물작업장
시행주체	산청군

사업명	가축방역용 자동목걸이 설치 지원
사업내용	소 사육농가 가축방역용 자동목걸이 설치
사업기간	2024년01월01일 ~ 2028년12월31일
지원형태	직접수행
지원조건	한우농가
시행주체	축산농가

사업명	꿀벌농가 방역지원사업
사업내용	꿀벌농가 소초광 및 면역증강제 구입 지원, 응애류 및 부저병 소독약 지원
사업기간	2024년01월01일 ~ 2028년12월31일
지원형태	민간보조
지원조건	산청군 관내 꿀벌 사육 농가
시행주체	산청군 관내 꿀벌 사육 농가

사업명	길고양이 중성화 수술비 지원사업
사업내용	길고양이 번식력 억제를 위한 중성화수술 및 TNR 비용 지원
사업기간	2024년01월01일 ~ 2028년12월31일
지원형태	민간보조
지원조건	길고양이 중성화 수술 지원사업 : 국비20%, 도비24%, 군비56%
시행주체	산청군

사업명	동물보호센터 운영지원
사업내용	유기동물보호소 운영지원
사업기간	2024년01월01일 ~ 2028년12월31일
지원형태	직접수행
지원조건	유기동물보호소 운영
시행주체	산청군

사업명	유기유실동물 관리수준 개선 지원(구조구호비지원)
사업내용	유기동물 구조구호비 지원
사업기간	2024년01월01일 ~ 2028년12월31일
지원형태	민간보조
지원조건	산청동물보호센터에 한하여 지원
시행주체	산청군

사업명	저소득층 반려동물 진료비 지원
사업내용	동물병원 진료비(24만원)이내 지원
사업기간	2024년01월01일 ~ 2028년12월31일
지원형태	직접수행
지원조건	관내 주소지를 갖고 있는 자 중 기초생활수급자, 차상위계층 같은 사회적 약자
시행주체	산청군

사업명	반려동물 등록비용 지원 사업
사업내용	동물등록비용 지원
사업기간	2024년01월01일 ~ 2028년12월31일
지원형태	직접수행
지원조건	가구당 2마리 이내/내장형 무선식별장치 등록한자
시행주체	산청군

사업명	마당개 중성화(주민참여)지원 사업
사업내용	마당개 중성화수술 지원(가구당 5마리 이내로 지원)
사업기간	2024년01월01일 ~ 2028년12월31일
지원형태	민간보조
지원조건	실외에서 기르는 5개월령 이상의 마당개
시행주체	산청군

단위사업

시도가축방역

□ 목적 및 주요내용

○ 목적

가축질병 예방 및 가축 방역을 통한 안전한 축산기반조성

○ 주요내용

- 방역정책관련 도비지원사업
- 가축질병 예방 백신 및 방역 기자재 구입

□ 관련 예산사업 내역

(단위:개, 백만원)

사업명	회계구분	'22결산	'23예산	'24예산	비고 (세부사업수)
시도가축방역	일반회계	248	292	272	8
축산농가 감염성 폐기물 처리사업		3	4	4	
소독약품 구입비 지원		28	28	28	
소독시설 설치 지원		10	13	13	
구제역 예방접종 강화사업		1	18	18	
송아지설사병 신속진단지원		20	18	18	
가축질병 예방약품 지원		111	123	123	
꿀벌농가 전염병 예방사업		68	64	64	
방역취약농가 긴급 수매 도태비용 지원		7	25	5	

□ 관련 예산사업 개요

사업명	축산농가 감염성 폐기물 처리사업
사업내용	주사기, 백신공병 등 농장 발생 감염성 폐기물, 전염병 감염축 등 랜더링 처리에 소요되는 비용 지원
사업기간	2024년01월01일 ~ 2028년12월31일
지원형태	직접수행
지원조건	도비 20%, 군비 80%
시행주체	산청군

사업명	소독약품 구입비 지원
사업내용	가축전염병 예방을 위한 소독약품 구입하여 축산농가 지원
사업기간	2024년01월01일 ~ 2028년12월31일
지원형태	직접수행
지원조건	도비20%, 군비 80 %
시행주체	산청군

사업명	소독시설 설치 지원
사업내용	농장 출입구 U자형 소독기, 대인소독기 및 축사 내부 소독기 (고압분무기) 등 설치 사업비 지원
사업기간	2024년01월01일 ~ 2028년12월31일
지원형태	직접수행
지원조건	도비10%, 군비40%, 자담50%
시행주체	산청군

사업명	구제역 예방접종 강화사업
사업내용	구제역 예방접종 시술비 지원
사업기간	2024년01월01일 ~ 2028년12월31일
지원형태	기타
지원조건	소규모 돼지 사육농가 공개업수의사 구제역 백신접종 시술
시행주체	산청군

사업명	송아지설사병 신속진단 지원
사업내용	송아지설사병(5종) 신속 진단키트 구입 지원
사업기간	2024년01월01일 ~ 2028년12월31일
지원형태	직접수행
지원조건	산청군 관내 소사육농가
시행주체	산청군

사업명	가축질병 예방약품 지원
사업내용	구제역 등 주요 가축질병 예방약품(6종) 구입지원 -소: 3종(젖소 유방염 소 종합구충제·생균제, 콕시디움 구제제) -돼지: 2종(돼지 대장균 설사증, 양돈 생균제) -닭: 1종(친환경 티푸스 예방약품)
사업기간	2024년01월01일 ~ 2028년12월31일
지원형태	직접수행
지원조건	산청군 관내 축산농가
시행주체	산청군

사업명	꿀벌농가 전염병 예방사업
사업내용	꿀벌 전염병 예방을 위한 방제·치료약품 및 예방약품(면역증강제 등) 지원
사업기간	2024년01월01일 ~ 2028년12월31일
지원형태	직접수행
지원조건	산청군 관내 꿀벌사육농가
시행주체	산청군

사업명	방역취약농가 긴급 수매도태비용 지원
사업내용	조류인플루엔자(AI), 아프리카돼지열병(ASF) 등 긴급 수매도태 비용 지원
사업기간	2024년01월01일 ~ 2028년12월31일
지원형태	직접수행
지원조건	-산청군 관내 가축 사육농가 -소규모 방역 취약 농가 우선 -지원단가: 돼지 500천원, 가금(닭) 20천원
시행주체	산청군

단위사업

가축방역사업

□ 목적 및 주요내용

○ 목적

가축 방역을 통한 안전한 축산기반조성

○ 주요내용

- 가축방역대응지원사업: 가축방역약품구입, 소 브루셀라병·결핵병 채혈보정비, 통제초소 운영 및 소독비용 지원 등
- 구제역 백신 지원사업: 전업농 구제역백신 지원, 소규모농가 구제역백신 지원, 구제역 예방백신 접종 시술비 등
- 살처분 비용 지원, 방역장비 지원, 무선인식장치 비용 지원

□ 관련 예산사업 내역

(단위:개, 백만원)

사업명	회계구분	'22결산	'23예산	'24예산	비고 (세부사업수)
가축방역사업	일반회계	1,622	1,568	1,610	17
가축방역약품 구입		399	398	394	
소 브루셀라병 결핵병 채혈 보정비		51	104	90	
가금농가 질병관리 지원		6	6	6	
돼지 소모성 질환 지도지원		15	15	30	
살처분보상금		20	88	88	
공동방제단 운영 지원		147	147	296	
CCTV 등 방역인프라 설치지원		332	180	90	
축산차량 무선인식장치 통신료 지원		13	18	18	
축산차량 GPS 상시 전원 공급체계 구축		2	8	8	
통제초소 운영 및 소독비용 지원		163	130	130	
닭진드기 공동방제 지원		0	16	2	
구제역 백신 지원 (전업농 구제역 백신)		161	175	175	
구제역 백신 지원 (소규모 농가 구제역 백신)		75	54	54	
구제역 백신 지원 (구제역 예방접종 시술비)		76	84	84	
구제역 백신 지원 (구제역예방백신 포획, 접종시술비(영소))		75	58	58	
구제역 백신 지원(구제역 백신접종 스트레스 완화제)		87	75	75	
구제역 백신 지원(소 구 제역 채혈비)		0	13	13	

□ 관련 예산사업 개요

사업명	가축방역약품 구입
사업내용	-가축 예방주사, 기생충 구제약품 등 가축방역약품 및 재료 구입 지원 -돼지췌코바이러스 백신 지원사업(경상보조): 국비 30%, 도비9%, 군비21%, 자담40%
사업기간	2024년01월01일 ~ 2028년12월31일
지원형태	직접수행
지원조건	산청군 관내 가축 사육농가(소, 돼지, 닭, 개, 꿀벌)
시행주체	산청군

사업명	소 브루셀라병 결핵병 채혈 보정비
사업내용	-농장사육 소, 다발지역 일제검사, 발생농장 재검사, 농가 의뢰검사 등에 동원된 채혈요원(공수의 등) 채혈보정비 지원
사업기간	2024년01월01일 ~ 2028년12월31일
지원형태	직접수행
지원조건	-사업대상: 공수의 및 개업의 -지원단가: 두당 13,000원, 한가지 질병 채혈시 10,000원/두
시행주체	산청군

사업명	가금농가 질병관리 지원
사업내용	가금농가의 질병 및 사양관리 컨설팅 자문 및 검사비용 지원
사업기간	2024년01월01일 ~ 2028년12월31일
지원형태	민간보조
지원조건	산청군 가금 사육농가
시행주체	관내 가금농가

사업명	돼지 소모성 질환 지도지원
사업내용	-돼지 사육농가의 질병, 사양 및 환기 컨설팅 자문비용 지원
사업기간	2024년01월01일 ~ 2028년12월31일
지원형태	민간보조
지원조건	산청군 관내 돼지 사육농가
시행주체	관내 돼지사육농가

사업명	살처분보상금
사업내용	구제역, 조류인플루엔자, 브루셀라, 결핵병 등 살처분 가축에 대한 보상평가액 지급
사업기간	2024년01월01일 ~ 2028년12월31일
지원형태	직접수행
지원조건	-지원대상: 가축전염병예방법에 의거 살처분·도태 처리한 가축 및 소각 또는 매몰한 물건 등 -지급기준: 살처분 가축 등에 대한 보상금 등 지급요령
시행주체	산청군

사업명	공동방제단 운영 지원
사업내용	-운영경비: 인건비 제외한 소독약품비, 소독장비 임대료, 유류비, 차량·소독기 정비료, 전기료, 수도료, 소모품비 등
사업기간	2024년01월01일 ~ 2028년12월31일
지원형태	민간보조
지원조건	-사업대상자: 함양산청축산업협동조합 -소독후 농장소독 실시 사항을 KAHIS 시스템에 등록 -분기별 정산 -예산초과시 시군 지자체에서 지원
시행주체	산청군

사업명	CCTV 등 방역인프라 설치 지원
사업내용	가축사육업(가금, 양돈)의 허가를 받은 농가
사업기간	2024년01월01일 ~ 2028년12월31일
지원형태	민간보조
지원조건	가축사육업(가금, 양돈)의 허가를 받은 농가
시행주체	관내 가금돼지 사육농가

사업명	축산차량 무선인식장치 통신료 지원
사업내용	축산 출입차량 무선인식장치(GPS) 통신료 일부 지원
사업기간	2024년01월01일 ~ 2028년12월31일
지원형태	직접수행
지원조건	축산차량 무선인식장치 장착 농가
시행주체	산청군

사업명	축산차량 GPS 상시 전원공급체계 구축
사업내용	GPS 단말기 신규 및 교체
사업기간	2024년01월01일 ~ 2028년12월31일
지원형태	기타
지원조건	산청군 관내 축산차량 운영 농가
시행주체	산청군

사업명	통제초소 운영 및 소독비용 지원
사업내용	가축질병 위기단계 "심각" 단계 및 그에 준하는 단계에서 위기경보 하향 시까지 통제초소 운영에 소요되는 비용
사업기간	2024년01월01일 ~ 2028년12월31일
지원형태	기타
지원조건	산청군내 설치한 거점소독시설 · 통제초소
시행주체	산청군

사업명	닭진드기 공동방제 지원
사업내용	산란계 농장의 닭 진드기 등 해충 방제를 위해 방제업체를 활용한 청소, 세척, 소독을 통한 닭 진드기 구제 및 사후관리 지원
사업기간	2024년01월01일 ~ 2028년12월31일
지원형태	민간보조
지원조건	축산법 제22조에 따라 축산업 등록 완료된 산청군 관내 가금사육농가
시행주체	가금 사육농가

사업명	구제역 백신 지원(전업농 구제역 백신)
사업내용	-전업규모 농가는 구제역 백신비용 50% 지원
사업기간	2024년01월01일 ~ 2028년12월31일
지원형태	민간보조
지원조건	-사업대상: 전업규모 농가(소 50두, 돼지 1,000두이상) -산청군 관내 전업규모 농가가 축협으로부터 구제역백신 자가구입 지원
시행주체	축협

사업명	구제역 백신 지원(소규모농가 구제역 백신)
사업내용	소규모 농가(소, 돼지, 기타 우제류)에 대해서는 구제역 백신 무상공급
사업기간	2024년01월01일 ~ 2028년12월31일
지원형태	직접수행
지원조건	-지원대상: 산청군 관내 소규모 및 기타 우제류 축산농가
시행주체	산청군

사업명	구제역 백신 지원(구제역 예방접종 시술비)
사업내용	수의사를 동원하여 구제역 예방접종 시술비 지원
사업기간	2024년01월01일 ~ 2028년12월31일
지원형태	기타
지원조건	-사업대상: 소 50두 미만 사육농가를 대상으로 공수의 및 개업의 -지원단가: 5,000원/두
시행주체	산청군

사업명	구제역 백신 지원(구제역 예방백신 포획, 접종시술비(영소))
사업내용	300두 미만 소규모 농가에서 사육하는 영소에 대해 포획인력 및 수의사를 동원하여 백신접종 지원
사업기간	2024년01월01일 ~ 2028년12월31일
지원형태	기타
지원조건	-사업대상: 300두 미만 영소 사육농가 -산청군 관내 영소 사육농가에 구제역을 접종시술한 공수의 및 개업의에게 지원 -지원단가: 10,000원/두(포획비 5,000원 접종비 5,000원)
시행주체	산청군

사업명	구제역 백신 지원(구제역 백신접종 스트레스 완화제)
사업내용	-구제역 예방백신 공급시 스트레스 완화제 동시 공급 (임신우, 유·사산 병력축 등 우선 지원)
사업기간	2024년01월01일 ~ 2028년12월31일
지원형태	직접수행
지원조건	산청군 관내 우제류 사육농가
시행주체	산청군

사업명	구제역 백신 지원(소 구제역 채혈비)
사업내용	연 1회이상 구제역 혈청검사 실시하는 (소)전업농가를 대상으로 공수의 등을 동원하여 채혈 실시 비용 지원
사업기간	2024년01월01일 ~ 2028년12월31일
지원형태	직접수행
지원조건	산청군 관내 소 사육농가
시행주체	산청군

□ 목적 및 주요내용

○ 목적

귀농귀촌인의 유입증가를 통한 농촌도시 활력화 및 농업경영인 지원으로 농업인의 역량강화 및 성공적인 영농정착 도모

○ 주요내용

- 도시민 농촌유치지원
 - 귀농귀촌 상담원 고용, 주민융화프로그램 운영, 귀농귀촌 안내도우미 운영, 도시민농촌유치 행사 추진 등
- 귀농귀촌인 정착지원
 - 신규농업인 영농정착지원, 귀농귀촌인 주택수리비 지원, 귀농인의 집 조성, 귀농인 안정정착 지원 등
- 농업경영인 육성지원
 - 농업경영인 유통정보지 보급, 농업경영인 행사 및 교육 지원, 농업경영인 지역교류 지원 등
- 마을공동체 지원
 - 농번기 마을공동 급식지원
- 여성농업인 지원
 - 여성농업인 바우처 지원, 여성농업인 출산바우처 지원, 농어가도우미 지원
- 청년 농업인 지원
 - 청년창업농 영농정착지원, 청년농업인 취농직불제 지원 등
- 농업 경영 컨설팅 지원

□ 관련 예산사업 내역

(단위:개, 백만원)

사업명	회계구분	'22결산	'23예산	'24예산	비고 (세부사업수)
전원농촌 및 귀농귀촌 효율화	일반회계	1,297	1,706	2,064	22
전원농촌업무추진		10	21	17	
귀농귀촌 유치 지원		170	221	150	
귀농귀촌 신규농업인 영농정착 지원사업		53	65	75	
귀농귀촌인주택수리비지원사업		45	50	50	
귀농인 이사비 지원		0	20	20	
귀농인 안정 정착 지원사업		5	15	15	
귀농현장닥터 운영 지원사업		4	4	4	
농업경영인 유통정보지보급사업		56	56	56	
농번기 마을공동 급식사업		79	79	90	
농업경영인 육성지원		31	56	86	
농업경영인 지역교류지원		21	27	24	
농민회 역량강화 지원사업		2	7	7	
청년 농업인 영농정착 지원		347	412	491	
청년농업인 취농직불제		48	60	60	
농업경영컨설팅 지원사업		42	42	5	
농업인 농작업 편의장비지원		34	35	35	
농촌돌봄서비스활성화 지원사업		90	90	90	
최고농업경영자과정 교육지원		9	14	14	
농어가도우미 지원사업		15	27	27	
여성농업인 출산바우처지원사업		29	36	36	
여성농업인 바우처 지원사업		206	300	600	
외국인근로자 근로편익지원사업		1	70	111	

□ 관련 예산사업 개요

사업명	전원농촌업무추진
사업내용	전원농촌 업무 추진을 위한 여비, 급량비, 사무관리비 등
사업기간	2024년01월01일 ~ 2028년12월31일
지원형태	직접수행
지원조건	업무추진 담당자
시행주체	산청군

사업명	귀농귀촌 유치 지원
사업내용	도시민 농촌유치 및 귀농귀촌인의 안정적인 정착을 위한 사업추진(귀농귀촌지원센터 운영, 도시민농촌유치 행사참가, 홈스테이지원, 귀농귀촌 도우미 지원, 농촌체험교육, 멘토링 지원 등)
사업기간	2024년01월01일 ~ 2028년12월31일
지원형태	직접수행
지원조건	산청군 (예비)귀농. 귀촌인
시행주체	산청군

사업명	귀농귀촌 신규농업인 영농정착 지원사업
사업내용	○ 지원농가의 영농설계에 따라 5,000천원보조(자부담2,000천원)
사업기간	2024년01월01일 ~ 2028년12월31일
지원형태	직접수행
지원조건	○ 전입일을 기준으로 1년 이상 농어촌 이외의 지역에서 거주하다가 농업경영을 주목적으로 우리군에 정착하기 위하여 세대주를 포함하여 가족이 2명 이상 전입한 지 5년 이하인 세대로, ○ 3개월 이상 실제 거주하고 농지원부에 등재된 65세 이하의 세대주로서 사업계획이 타당하고 영농정착이 확실히 기대되는 귀농인로서 군 선정심의위원회에서 선정된 자 ○ 군비 100%
시행주체	귀농귀촌인

사업명	귀농귀촌인주택수리비지원사업
사업내용	주택수리비 500만원 지원
사업기간	2024년01월01일 ~ 2028년12월31일
지원형태	민간보조
지원조건	전입일을 기준으로 1년 이상 농어촌 이외의 지역에서 거주하다가 우리군에 정착하기 위하여 농촌 빈집을 매입·임차하여 2023년 1월 1일 이후 세대주를 포함한 2명 이상이 전입한 세대
시행주체	귀농귀촌인

사업명	귀농인 이사비 지원
사업내용	귀농인의 이사비용 지원
사업기간	2024년01월01일 ~ 2028년12월31일
지원형태	민간보조
지원조건	전입일을 기준으로 1년 이상 농어촌 이외의 지역에서 거주하다가 우리군으로 전입한지 5년 이내의 만65세 미만의 세대주
시행주체	귀농귀촌인

사업명	귀농인 안정 정착 지원사업
사업내용	귀농교육 수강료, 컨설팅 비용, 선진지견학비, 행사 참가비, 농업관련 자격증 취득, 중장비 농기계 임차료 지원 등
사업기간	2024년01월01일 ~ 2028년12월31일
지원형태	민간보조
지원조건	농촌지역이주 바로 직전에 1년이상 연속적으로 농촌외의 지역에서 거주하다가 농업경영을 주목적으로 전입한지 5년 이내인 자로서 65세미만으로 실제 영농에 종사하는 자.
시행주체	귀농귀촌인

사업명	귀농현장닥터 운영 지원사업
사업내용	귀농현장닥터 현장상담 ? 영농기술지도 등 활동비 지원
사업기간	2024년01월01일 ~ 2028년12월31일
지원형태	민간보조
지원조건	귀농현장닥터 분야: 품목별 전문지식과 현장 경험을 가진 귀농인(5 ~ 15년) 귀농인: 도내 농촌마을 귀농한 3년 이하인 자
시행주체	산청군 귀농귀촌연합회

사업명	농촌관광주체육성지원(농촌민박 서비스안전교육)
사업내용	농어촌민박 사업자 서비스 안전, 위생교육
사업기간	2024년01월01일 ~ 2028년12월31일
지원형태	직접수행
지원조건	국비 50%, 도비 15%, 군비 30%
시행주체	산청군

사업명	농업경영인 유통정보지 보급사업
사업내용	농업경영인 및 농민회 유통정보지 구독 지원
사업기간	2024년01월01일 ~ 2028년12월31일
지원형태	직접수행
지원조건	도비 20%, 군비 80%
시행주체	산청군

사업명	농번기 마을공동 급식사업
사업내용	농번기마을공동급식비 지원(조리사 인건비 및 부식비 등)
사업기간	2024년01월01일 ~ 2028년12월31일
지원형태	민간보조
지원조건	마을 공동 급식시설(마을회관 등, 취사시설 포함)을 구비하고 마을당 20명 이상 급식가능한 마을
시행주체	마을

사업명	농업경영인 육성지원
사업내용	농업경영인 우수농장 견학, 농업경영인 읍면 순회교육 지원, 농업경영인 체육대회 지원, 농업경영인 도 및 중앙 행사지원, 농업경영인 해외 선진지 연수 등
사업기간	2024년01월01일 ~ 2028년12월31일
지원형태	직접수행
지원조건	군비 100 %
시행주체	산청군

사업명	농업경영인 지역교류지원
사업내용	영암군 우호교류, 4개군 체육대회, 농업경영인 중앙행사 지원 등
사업기간	2024년01월01일 ~ 2028년12월31일
지원형태	민간보조
지원조건	군비
시행주체	산청군

사업명	농민회 역량강화 지원사업
사업내용	역량강화 교육 프로그램 운영 어린이 농사체험 프로그램 운영 등
사업기간	2024년01월01일 ~ 2028년12월31일
지원형태	민간보조
지원조건	군비100%
시행주체	산청군

사업명	청년 농업인 영농정착 지원
사업내용	경영안정자금(110만원/월) 지급 (1년차 110만원, 2년차 100만원, 3년차 90만원)
사업기간	2024년01월01일 ~ 2028년12월31일
지원형태	직접수행
지원조건	국비 70%, 도비 9%, 군비 21%
시행주체	산청군

사업명	청년농업인 취농직불제
사업내용	영농자금 및 일반 가계자금 1인당 1년간 12백만원 지원
사업기간	2024년01월01일 ~ 2028년12월31일
지원형태	민간보조
지원조건	만 40세 이상 ~ 만 45세 미만 독립경영 5년이하 농업인
시행주체	산청군

사업명	농업경영컨설팅 지원사업
사업내용	경영컨설팅 인증업체로부터 받는 경영, 기술 컨설팅 비용의 일부 지원
사업기간	2024년01월01일 ~ 2028년12월31일
지원형태	민간보조
지원조건	○ 개별경영체 및 법인경영체 중 지원자격을 모두 충족하는 경영체 - 후계농업경영인 - 귀농인 - 영농조합법인 및 농업회사법인 : 설립 2년 이상, 상시근로자 3인 이상, 총 출자금 1억원 이상, 자본금이 자부담금 이상으로 확보되었고, 자기자본이 자부담금의 50% 이상 확보
시행주체	산청군

사업명	농업인 농작업 편의장비 지원
사업내용	농작업 편의 장비 구입
사업기간	2024년01월01일 ~ 2028년12월31일
지원형태	민간보조
지원조건	농어촌지역 또는 준농어촌지역에 거주하는 전업적 농업인 가구당 농지소유면적(세대원합산)이 50,000제곱 미만인 농가
시행주체	산청군

사업명	농촌돌봄서비스활성화 지원사업
사업내용	농촌지역 주민에게 돌봄, 건강관리, 교육 등 사회복지서비스를 제공하는 지역 서비스공동체의 운영비(코디네이터 인건비 포함). 서비스 활동비 등 지원
사업기간	2024년01월01일 ~ 2028년12월31일
지원형태	민간보조
지원조건	농촌주민, 보건소 등 의료기관, 사회복지기관, 민간업체 등과 코디네이터가 결합하여 지역주민에게 사회·복지 등 서비스를 제공하는 공동체 단위
시행주체	산청군

사업명	최고농업경영자과정 교육 지원
사업내용	관내 거주 농업인으로서 농업 품목별 전문교육 수강을 희망하는 자에게 최고경영자과정 교육비 지원 (경상국립대, 부산대)
사업기간	2024년01월01일 ~ 2028년12월31일
지원형태	직접수행
지원조건	-관내 거주 농업인으로서 품목별 전문교육 수강을 희망하는 자 -지역농업을 선도할 수 있는 생산자단체 대표 및 임원
시행주체	산청군

사업명	농어가도우미 지원사업
사업내용	출산 또는 출산예정인 여성농업인에 대하여 영농 및 가사를 대신하고 현지 도우미 임금의 일부(85%)예산에서 90일 지원 / 부상 및 코로나 관련 자 20일 지원
사업기간	2024년01월01일 ~ 2028년12월31일
지원형태	직접수행
지원조건	농가도우미 지원액 1일 기준 지원단가 60,000원의 85%(51,000원) 지원 (도비20%, 군비 65%, 자부담15%)
시행주체	산청군

사업명	여성농업인 출산바우처 지원사업
사업내용	여성농업인의 출산 초기 안정적인 소득을 보장하기 위해 출산 및 보육 관련 가맹점 사용 가능한 모바일 제로페이 바우처 제공
사업기간	2024년01월01일 ~ 2028년12월31일
지원형태	직접수행
지원조건	- 당해연도 1. 1. 이후 출산한 도내 농촌*에 거주하고 있는 만 19세 ~ 40세 전업적 여성농업인 - 농업경영체 등록정보에 경영주 또는 공동경영주로 등록된 여성농업인 - 출산일 기준 1년 이상 경상남도 농촌지역 거주자
시행주체	산청군

사업명	여성농업인 바우처 지원사업
사업내용	관내 거주하며 실제영농에 종사하는 전업적 여성농업인으로서 만20세 이상-65세 미만인 여성농업인에게 건강관리 및 복지 문화 활동 지원(15만원)
사업기간	2024년01월01일 ~ 2028년12월31일
지원형태	직접수행
지원조건	농촌지역 거주하면서 영농에 종사하는 여성농업인으로 시행연도 1.1일기준 만20세이상 ~ 만70세 미만
시행주체	산청군

사업명	외국인근로자 근로편익 지원사업
사업내용	- 농작업 모니터링단 운영, 외국인 계절근로자 코로나19 격리시설비용, 보험가입, 교통비 지원 등
사업기간	2024년01월01일 ~ 2028년12월31일
지원형태	직접수행
지원조건	- 도내 농촌지역에 거주하고 실제 영농에 종사하는 농업인
시행주체	산청군

사업명	외국인 계절근로자 기숙사 건립
사업내용	외국인 계절근로자 기숙사 건립
사업기간	2023년01월01일 ~ 2025년12월31일
지원형태	직접수행
지원조건	외국인 계절근로자 신청농가
시행주체	산청군

농업진흥과

전략목표	기후변화대비 한국형 스마트 농업기술 조기확산 및 정착
[소관부서]	농업진흥과

1. 기본방향

○ 대내외 농업환경에 능동적으로 대응하는 전문농업인 양성
○ 지속 가능한 농업을 위한 과학영농 기반 구축
○ 기후변화 대응 과수 생산기반시설 현대화 및 시스템 강화
○ 원예생산시설 현대화, 자동화 및 디지털농업 체계 확산
○ 특화작목 재배기술 시험·연구·보급 및 정밀농업 실천

< 정책사업목표 현황 >

(단위:개, 백만원)

정책사업목표	성과 지표수	단위 사업수	예산액
고품질 산청농산물 안정생산 지원 및 아름다운 가든 산청 조성	2	2	1,930
과수특작 산업 육성 및 경쟁력 강화	2	2	2,969
시설사업의 경쟁력 강화	2	1	3,545
과학영농 실천 및 신소득, 유망작물 안정생산 기술보급 확대	2	1	1,578

2. 조직 및 인력현황

(단위 : 명)

부서명	정원				현원	계단위 직제명
	계	4급이상	5급	6급이하		
계	18	0	1	17	18	
농업진흥과	18	0	1	17	18	농업육성담당, 작물환경담당, 과수특작 담당, 원예지원담당, 미래농업담당

3. 예산현황

(단위 : 백만원, %)

구 분	예산요구액		전년도예산액		비교증감	
	예산액	구성비	예산액	구성비	증감액	증감률
계	10,730	100.00 %	10,615	100.00 %	116	1.09%
정 책 사 업	10,702	99.74 %	10,587	99.73 %	116	1.09%
행 정 운 영 경 비	28	0.26 %	28	0.27 %	0	0.00%
인 력 운 영 비	0	0.00 %	0	0.00 %	0	0.00%
기 본 경 비	28	0.26 %	28	0.27 %	0	0.00%
재 무 활 동	0	0.00 %	0	0.00 %	0	0.00%

(1) 주요내용

- 영농설계교육, 품목별 전문교육, 농업인대학 등 영농기술 교육 운영
- 농업인학습단체 육성을 위한 교육, 선진지 견학 등 행사지원
- 강소농, 정보화농업인 및 청년농업인 경쟁력 제고
- 지도공무원 역량강화를 위한 전문교육, 현장기술지도 활동지원, 농촌지도사업기반조성

(2) 성과지표 및 목표치 설정

< 성과지표별 목표치 설정 >

성과지표(단위)	지표 유형	가중치	실적 및 목표치					측정산식 또는 측정방법	자료수집 방법/출처	
			구분	22	23	24	25			26
농업인교육 참여자 만족도(%)	핵심	0.4	목표	80	80	80	0	0	교육 참석자에 대한 만족도 조사	설문조사
			실적	0	0					
농업인단체 활동 건수(%)	일반	0.3	목표	15	15	0	0	0	단체활동 계획대비 활동 건수	결과보고서
			실적	0	0					
강소농교육 참여율 및 만족도(%)	일반	0.3	목표	80	80	0	0	0	계획대비 참여율 및 만족도 조사	참여율 및 만족도 조사
			실적	0	0					

< 성과지표별 목표치 설정 근거 >

- 농업인교육 참여자 만족도(%)
 - 각종 농업인교육 참여자 만족도를 반영하여 각종 교육계획 수립하고자 함
- 농업인단체 활동 건수
 - 농업인 단체의 특성상 농번기를 제외하면 월 1회의 단체 행사를 목표로 함
- 강소농교육 참여율 및 만족도
 - 강소농 중점육성농가 교육실적 및 교육 만족도를 반영, 차년도 교육계획을 수립하고자 함

(1) 주요내용

- 고품질 안정 농산물 생산지원
 - 고품질 농산물 안정 생산을 위한 신기술 보급 및 식량작물 생산지원
 - 과학영농을 위한 종합검정실, 병해충 예찰포, 관찰포 운영
- 실증시험포장 운영
 - 유망 소득작물 관내 적응 실증시험
 - 아름다운 가든산청 조성 지원
 - 사계절 다양한 화종별 꽃모종 생산 공급

(2) 성과지표 및 목표치 설정

< 성과지표별 목표치 설정 >

성과지표(단위)	지표 유형	가중치	실적 및 목표치					측정산식 또는 측정방법	자료수집 방법/출처	
			구분	22	23	24	25			26
수혜농업인 추진실적 조사(%)	일반	0	목표	90	90	90	0	0	실적/계획	추진실적
			실적	0	0					
꽃모종 보급량(%)	일반	0	목표	90	90	0	0	0	모종공급량 /모종생산량 계획	모종보급 결과
			실적	0	0					

< 성과지표별 목표치 설정 근거 >

- 수혜농업인 추진실적 조사
 - 수혜농업인 추진실적 조사(시범사업, 새기술보급사업, 토양검정 등 계획 추진실적)
- 꽃모종 보급량
 - 꽃모종 보급량(꽃모종생산량 : 계획/보급율)

(1) 주요내용

- 과수특작지원
 - 산청배생산 배봉지 지원
 - 사과 반사필름 및 저장성향상 신물질 지원
- 산청 명품사과 특화지원
 - 생력화 기반시설 및 농기계 지원
 - 친환경 농자재 지원
- 과수전략작목시범
 - 노령 단감 과수원 접목도입 수종갱신 시범
 - 블루베리 용기 재배 방법 개선 시범
 - 신소득 아열대 시범농장 육성 사업
 - 과수 병해충 방제 해충유인 포획 트랩 설치 사업
- 특용작물시설현대화 지원
- 농작물재해보험료 지원
- 소득화 작목육성
 - 과원 생력기계화 지원
 - 과수특작 소득화 작목육성을 위한 기반시설 및 자재 지원
- 과수특작 재배 기술지도 및 시범사업 추진
- 과수 병해충 예찰 및 방제

(2) 성과지표 및 목표치 설정

< 성과지표별 목표치 설정 >

성과지표(단위)	지표 유형	가중치	실적 및 목표치					측정산식 또는 측정방법	자료수집 방법/출처	
			구분	22	23	24	25			26
농가생산성(%)	핵심	0.6	목표	3	3	3	3	3	(금년생산성 / 전년생산성)100	통계조사
			실적	3	3					
사업지원율(%)	일반	0.4	목표	3	3	3	3	3	(지원면적 / 지원계획면적)*100	추진실적
			실적	3	3					

< 성과지표별 목표치 설정 근거 >

- 농가생산성
 - 농가생산성 향상 정도를 반영하여 각종 계획 수립
- 사업지원율
 - 사업추진 정도를 반영하여 각종 사업계획 수립

(1) 주요내용

- 시설사업의 경쟁력 강화
 - 산청딸기 재배시설 현대화
 - 하이베드시설, 딸기 육묘장시설
 - 시설하우스 고소득 농업지원 확대
 - 에너지이용효율화, 하우스 자동개폐기 설치, 시설원에 현대화
 - 딸기 하우스 시설현대화, 원예작물 품질향상 소모성자재비원(농약, 수정벌 등)
 - 신소득작물 지원, 북부지역 시설하우스 재배 확대 지원

(2) 성과지표 및 목표치 설정

< 성과지표별 목표치 설정 >

성과지표(단위)	지표 유형	가중치	실적 및 목표치					측정산식 또는 측정방법	자료수집 방법/출처	
			구분	22	23	24	25			26
농가생산성(%)	핵심	0.6	목표	3	3	3	3	3	$\left[\frac{\text{금년생산량} - \text{전년생산량}}{\text{전년생산량}} \right] * 100$	면접조사
			실적	0	0					
시설보급률(%)	일반	0.4	목표	3	3	3	3	3	$\left(\frac{\text{금년보급면적}}{\text{총보급면적}} \right) * 100$	결과보고서
			실적	0	0					

< 성과지표별 목표치 설정 근거 >

○ 농가생산성

- 하이베드 딸기 30% 증수, 양파기계화 노동시간 90% 감축, 다겹보온커튼 에너지 사용량 70% 절감, 과수특작 재배농가의 노동력 절감 및 생산량 증대

○ 시설보급률

- 하이베드 시설 보급, 다겹보온커튼 시설 보급, FTA과수 고품질시설현대화 시설 보급

(1) 주요내용

- 신기술 보급 및 경영개선 중심 전략적 농업기술 시범사업 추진
- 신소득, 유망작물 전환 지역특화작목 육성 시험연구 역량 강화
- 농업 신기술 및 신품종 육성 보급
- 농가소득 작목 품질향상 지원 및 시험, 연구 기능 확대

(2) 성과지표 및 목표치 설정

< 성과지표별 목표치 설정 >

성과지표(단위)	지표 유형	가중치	실적 및 목표치					측정산식 또는 측정방법	자료수집 방법/출처	
			구분	22	23	24	25			26
농산소득향상율(%)	핵심	0.6	목표	3	3	3	3	3	(금년소득 / 전년소득)*100	면접조사
			실적	3	3					
기술보급율(%)	일반	0.4	목표	3	3	3	3	3	(금년보급면적 / 전년보급면적)*100	결과보고서
			실적	3	3					

< 성과지표별 목표치 설정 근거 >

- 농산소득향상율
 - 원예작물 재배농가의 생산성 증대
- 기술보급율
 - 생산시설현대화가 농가 생산성 증대의 기반

정책사업목표별 성과지표 현황

부서별	정책사업목표명	성과지표명(단위)	24년 목표치	지표종류		예산액 (백만원)
				정량/ 정성	성격	
총 계						10,699
농업진흥과	대내외 농업환경에 능동적으로 대응하는 전문농업인 양성	농업인교육 참여자 만족도(%)	80	정량	결과	676
		농업인단체 활동 건수(%)	0	정량	결과	
		강소농교육 참여율 및 만족도(%)	0	정량	결과	
	고품질 산청농산물 안정 생산 지원 및 아름다운 가든 산청 조성	수해농업인 추진실적 조사(%)	90	정량	결과	1,930
		꽃모종 보급량(%)	0	정량	결과	
	과수특작 산업 육성 및 경쟁력 강화	농가생산성(%)	3	정량	결과	2,969
		사업지원율(%)	3	정량	투입	
	시설사업의 경쟁력 강화	농가생산성(%)	3	정량	결과	3,545
		시설보급률(%)	3	정량	결과	
	과학영농 실천 및 신소득, 유망작물 안정생산 기술보급 확대	농산소득향상율(%)	3	정량	결과	1,578
		기술보급율(%)	3	정량	결과	

단위사업

농업전문인력 육성

□ 목적 및 주요내용

○ 목적

- 농업 기술 교육을 통한 농업인 전문성 강화
- 농업인 단체 활성화로 지역 농업 리더 육성
- 농업인의 경영역량 강화로 돈되는 농업 실현
- 효율적인 농촌지도사업 추진을 위한 농촌지도기반 조성

○ 주요내용

- 영농설계교육, 품목별 전문교육, 농업인대학 등 영농기술 교육 운영
- 농업인단체 육성, 교육, 선진지 견학 및 행사지원
- 강소농, 농산물 소득조사분석 경영컨설팅 지원
- 지도공무원 역량강화, 현장기술지도 활동지원, 농촌지도사업기반조성

□ 관련 예산사업 내역

(단위:개, 백만원)

사업명	회계구분	'22결산	'23예산	'24예산	비고 (세부사업수)
농업전문인력 육성	일반회계	299	394	559	24
영농설계교육운영		36	41	66	
농업인단체육성		100	116	208	
농업인대학		13	11	26	
농업기술 전문교육		7	14	18	
지도공무원 전문능력 개발활동지원		4	3	3	
신규농업인 현장실습교육 (영농기초기술교육)		8	8	13	
신규농업인 현장실습교육 (선도농가 현장실습교육)		63	32	38	
농산물소득조사분석		9	9	9	
지역특화농업기술정보화인력지원		7	10	10	
새해농업인 실용교육		6	9	9	
시군 4H본부 교육 지원		2	2	2	
농촌지도자 품목별 육성지원		3	3	3	
청년4H 과제 교육 지원		8	8	10	
학교4H회 과제 교육 지원		3	3	3	
정보화농업 활성화지원		5	6	6	
농촌지도자 농업정보지 지원		17	23	18	
4H회 농업정보지 지원(4H신문)		3	3	3	
농업 신소득원 발굴 공동학습포장 운영 지원		5	5	5	
스마트강소농 활성화 시범		0	7	2	
청년농업인 품목네트워크 활성화 시범		0	10	5	
농업인학습단체 글로벌 네트워크 활동 시범		0	0	5	
스마트팜 청년창업 교육 시설 운영		0	50	77	
읍면 농촌지도자회 활성화 지원		0	17	17	
정보화농업인 온라인 마켓 활성화 지원		0	6	6	

□ 관련 예산사업 개요

사업명	영농설계교육운영
사업내용	농업인 대상 집합 교육
사업기간	2024년01월01일 ~ 2028년12월31일
지원형태	직접수행
지원조건	군비 100%
시행주체	산청군

사업명	농업인단체육성
사업내용	학습단체회원 과제교육및 우수사업지역현장교육, 새기술보급사업 등
사업기간	2024년01월01일 ~ 2028년12월31일
지원형태	직접수행
지원조건	군비 100%
시행주체	산청군

사업명	강소농 육성지원
사업내용	경영혁신을 위한 컨설팅및 품목,유형별 문제점에 대한 경영개선및 시범사업 지원
사업기간	2024년01월01일 ~ 2028년12월31일
지원형태	자치단체보조
지원조건	강소농산청군연합회
시행주체	산청군

사업명	강소농 사업관리 및 평가 지원
사업내용	지역별 강소농 육성사업의 효율적 추진을 위한 사업관리및 성과평가체계구축
사업기간	2024년01월01일 ~ 2028년12월31일
지원형태	직접수행
지원조건	강소농산청군연합회
시행주체	산청군

사업명	청년농업인 경영 진단·분석 컨설팅사업
사업내용	<p>기초컨설팅팀 구성·운영</p> <ul style="list-style-type: none"> - (팀구성) 강소농 민간전문위원, 시군 전문컨설턴트 등 - (주요역할) 컨설팅 희망 청년창업농 대상 컨설팅(개별·집단컨설팅) 및 역량강화 교육 등 동시 실시 (청년창업농 1인당 5회) - 진단분석 흐름도 : 기술수준영농현황분석(역량진단+기술진단) → 향후계획 파악 → 농용자산 파악 → 소득분석 → 종합의견 작성, 대학 등 컨설팅 전문가 POOL 구축 및 청
사업기간	2024년01월01일 ~ 2028년12월31일
지원형태	직접수행
지원조건	산청군 관내에 주소지를 두고 있으며, 농업경영체에 등록되어있는 청년 농업인
시행주체	산청군농업기술센터

사업명	귀농창업활성화지원
사업내용	○ 귀농창업기술교육
사업기간	2024년01월01일 ~ 2028년12월31일
지원형태	직접수행
지원조건	○ 산청군 관내 신규농업인에게 한하여 지원
시행주체	산청군

사업명	농업인대학
사업내용	농업인 전문 과정 시행
사업기간	2024년01월01일 ~ 2028년12월31일
지원형태	직접수행
지원조건	군비 100%
시행주체	산청군

사업명	농업기술 전문교육
사업내용	기초영농기술교육에서 지역품목 중심 중장기 전문농업기술교육 실시
사업기간	2024년01월01일 ~ 2028년12월31일
지원형태	직접수행
지원조건	농업경영체에 등록되어 있는 산청군 관내 농업인
시행주체	산청군

사업명	지도공무원 역량개발 교육
사업내용	경력단계별 맞춤형 교육 추진
사업기간	2024년01월01일 ~ 2028년12월31일
지원형태	직접수행
지원조건	산청군 농업기술센터에 소속된 농촌지도 공무원에 한하여 실시
시행주체	산청군

사업명	지도공무원 전문능력 개발활동지원
사업내용	전문능력개발활동 과제교육참석및 우수현장견학
사업기간	2024년01월01일 ~ 2028년12월31일
지원형태	직접수행
지원조건	산청군에 소속된 농촌지도공무원에게 사업 실시
시행주체	산청군

사업명	현장기술지도활동지원
사업내용	농촌지도공무원 현장기술지도 활동지원 및 원활한 농촌지도사업수행
사업기간	2024년01월01일 ~ 2028년12월31일
지원형태	직접수행
지원조건	현장기술지도 활동을 담당하는 농촌지도 공무원
시행주체	산청군

사업명	신규농업인 현장실습교육(영농기초기술교육)
사업내용	귀농인이 지역의 선도농업인, ICT 활용농가·농업법인, 농식품부 지정 현장실습농장(WPL)·농업마이스터 등에서 현장실습교육 수행
사업기간	2024년01월01일 ~ 2028년12월31일
지원형태	직접수행
지원조건	농촌지역으로 이주한 5년 이내 신규농업인(귀농인) 또는 만 40세 미만 청장년층 농업인
시행주체	산청군

사업명	신규농업인 현장실습교육(선도농가 현장실습교육)
사업내용	귀농자 대상 우리군 주산작목 중심 현장실습 지원
사업기간	2024년01월01일 ~ 2028년12월31일
지원형태	직접수행
지원조건	농촌지역으로 이주한 5년 이내 신규농업인 또는 만 40세 미만 청장년층
시행주체	산청군

사업명	농업인학습단체 교육운영지원(농촌지도자 양성교육)
사업내용	농업인학습단체 육성, 교육, 견학, 연찬회 등
사업기간	2024년01월01일 ~ 2028년12월31일
지원형태	민간보조
지원조건	국비50%, 군비50%
시행주체	산청군

사업명	농산물소득조사분석
사업내용	농축산물 소득자료 분석을 통한 농가 경영개선지도
사업기간	2024년01월01일 ~ 2028년12월31일
지원형태	직접수행
지원조건	국비100%
시행주체	산청군

사업명	지역특화농업기술정보화인력지원
사업내용	지역 단위의 농업기술, 경영정보 DB화및 서비스, 각종 정보시스템 운영및 농업인 정보화 교육지원
사업기간	2024년01월01일 ~ 2028년12월31일
지원형태	직접수행
지원조건	산청군 농업기술센터에 소속되어 있는 농업기술 경영정보 정보화관련 업무 담당 인력에게 지원
시행주체	산청군

사업명	새해농업인 실용교육
사업내용	과정별(영농기술, 농업경영, 농촌자원, 농기계 등) 새해농업인 실용교육 추진
사업기간	2024년01월01일 ~ 2028년12월31일
지원형태	직접수행
지원조건	농업경영체에 등록되어 있는 산청군 관내 농업인
시행주체	산청군

사업명	농촌진흥공무원 역량강화 지원
사업내용	지도공무원 해외연수 및 선진지 견학
사업기간	2024년01월01일 ~ 2028년12월31일
지원형태	직접수행
지원조건	도비 50%, 군비 50%
시행주체	산청군

사업명	시군 4H본부 교육 지원
사업내용	4H본부 교육 행사 지원
사업기간	2024년01월01일 ~ 2028년12월31일
지원형태	직접수행
지원조건	4H본부
시행주체	산청군

사업명	농촌지도자 품목별 육성 지원
사업내용	농촌지도자회 품목별 육성 지원
사업기간	2024년01월01일 ~ 2028년12월31일
지원형태	직접수행
지원조건	농촌지도자산청군연합회
시행주체	산청군

사업명	청년4H 과제 교육 지원
사업내용	청년4H회 교육 및 행사
사업기간	2024년01월01일 ~ 2028년12월31일
지원형태	직접수행
지원조건	산청군4H연합회
시행주체	산청군

사업명	학교4H회 과제 교육 지원
사업내용	학교 4H회원 교육 및 행사 지원
사업기간	2024년01월01일 ~ 2028년12월31일
지원형태	직접수행
지원조건	학교4H회원
시행주체	산청군

사업명	정보화농업 활성화지원
사업내용	공동 디자인 개발 및 디자인 포장재, 홍보스티커, 각종 홍보용품, 정보화농업인 행사비 및 인력 운영비 지원 등
사업기간	2022년01월01일 ~ 2027년12월31일
지원형태	민간보조
지원조건	정보화농업인 단체 지원
시행주체	산청군

사업명	농촌지도자 농업정보지 지원
사업내용	농업인신문 보급
사업기간	2024년01월01일 ~ 2028년12월31일
지원형태	직접수행
지원조건	농촌지도자산청군연합회
시행주체	산청군

사업명	4-H회 농업정보지 지원(4-H신문)
사업내용	4-H신문 보급
사업기간	2024년01월01일 ~ 2028년12월31일
지원형태	직접수행
지원조건	산청군4-H연합회
시행주체	산청군

사업명	농업 신소득원발굴 공동학습포장 운영 지원
사업내용	공동과제포 조성 지원
사업기간	2024년01월01일 ~ 2028년12월31일
지원형태	직접수행
지원조건	농촌지도자산청군연합회
시행주체	산청군

사업명	차세대 농업인 성공모델 육성
사업내용	경종, 시설원예, 과수, 농가공, 6차산업, 스마트팜 등 다양한 영농분야에서 청년농업인의 창의적 아이디어 및 신기술이 반영된 자율형 공모사업
사업기간	2024년01월01일 ~ 2028년12월31일
지원형태	민간보조
지원조건	만 39세 이하 청년농업인으로 영농경력 10년 이내
시행주체	산청군

사업명	청년농업인 스마트팜 기반확산
사업내용	<ul style="list-style-type: none"> - 스마트 시설원에 고정식 재배시설(철골, 자동화비닐온실) 신축 비용 * 내재해형 온실에 준하는 규격으로 1,500㎡ 이상으로 구성 * 생육환경 유지관리 SW(온실 내 온습도, CO2 수준 등 생육조건 설정) * 환경정보 모니터링(온습도, 일사량, CO2 생육환경 등 자동수집) * 자동원격 환경관리(냉·난방기 구동, 창문개폐, CO2, 영양분 공급 등) - 부속시설(전체면적 대비 10%이내), 저온저장고(바닥면적 10㎡이내)
사업기간	2024년01월01일 ~ 2028년12월31일
지원형태	민간보조
지원조건	만 39세 이하 청년농업인
시행주체	산청군

사업명	스마트강소농 활성화 시범
사업내용	강소농 자율모임체 브랜드 마케팅을 위한 캐릭터, 로고, 상품 디자인 개발
사업기간	2024년01월01일 ~ 2027년12월31일
지원형태	민간보조
지원조건	강소농산청군연합회
시행주체	산청군

사업명	청년농업인 품목네트워크 활성화 시범
사업내용	<ul style="list-style-type: none"> - 청년농업인4H 품목연구회 구성 및 활동 지원 - 품목별 교육프로그램 개발·운영 및 관련교재 제작 등 - 품목별 전문기술교육, 현장교육, 우수사례 벤치마킹 등 교육 지원 - 품목연구 자율학습모임, 현장연찬, 정보교류 등 네트워킹 활동 지원
사업기간	2024년01월01일 ~ 2028년12월31일
지원형태	민간보조
지원조건	청년농업인 품목연구회
시행주체	산청군

사업명	농업인학습단체 글로벌 네트워크 활동 시범
사업내용	선진농업기술 국내외 전파
사업기간	2024년01월01일 ~ 2028년12월31일
지원형태	민간보조
지원조건	농업인 학습단체
시행주체	산청군

사업명	스마트팜 청년창업 교육 시설 운영
사업내용	<p>시설원에 스마트팜 청년 아카데미 운영</p> <ul style="list-style-type: none"> - 품 목 : 시설원예작물 - 교육기간 : 4-10월 중(6개월), 20회, 60시간(주1회, 회당 3시간) - 주요내용 <ul style="list-style-type: none"> • 이론 : 기초(전기전자), 심화(작물 양수분관리, 복합환경제어) • 실습 : 부품조립, 아두이노, 오픈 하드웨어 • 연수 : 국내외현장견학 등
사업기간	2024년01월01일 ~ 2028년12월31일
지원형태	직접수행
지원조건	만 39세 이하 청년농업인
시행주체	산청군

사업명	읍면 농촌지도자회 활성화 지원
사업내용	<p>읍·면별 영농기술 품목교육 강사료 및 차량지원 : 11회</p> <p>읍·면별 당면현안 회의 및 현장체험 보상 지원 : 22회(읍면별 2회)</p>
사업기간	2024년01월01일 ~ 2028년12월31일
지원형태	직접수행
지원조건	농촌지도자산청군연합회
시행주체	산청군

사업명	정보화농업인 온라인 마켓 활성화 지원
사업내용	<ul style="list-style-type: none"> - 정보화농업인(산청·함양·거창) 홈페이지 제작 지원 : 1식 - 정보화농업인 온라인 상품촬영 및 스토리작성 교육 : 10회
사업기간	2024년01월01일 ~ 2028년12월31일
지원형태	민간보조
지원조건	정보화농업인 단체 지원
시행주체	산청군

단위사업

미래생명관 운영

□ 목적 및 주요내용

○ 목적

- 미래생명관 효율적 운영위한 청사관리
- 시설관리 및 교육안내를 통한 농업인서비스 강화
- 미래생명관 상주인력 운용으로 실내외 환경 쾌적화

○ 주요내용

- 농업교육과학관 환경관리 및 위생관리
- 미래생명관 방문 농업인교육생 및 농업인단체 안내
- 시설관리 기간제 운영

□ 관련 예산사업 내역

(단위:개, 백만원)

사업명	회계구분	'22결산	'23예산	'24예산	비고 (세부사업수)
미래생명관 운영	일반회계	19	73	92	1
미래생명관 청사관리		19	73	92	

□ 관련 예산사업 개요

사업명	미래생명관 청사관리
사업내용	○ 농업과학교육관 효율적 운영위한 청사관리 인력 총원
사업기간	2024년01월01일 ~ 2028년12월31일
지원형태	직접수행
지원조건	산청군 농업기술센터에 소속되어 있는 미래생명관 청사관리 업무 담당 인력에게 지원
시행주체	산청군

단위사업

지역특성화 기술개발

□ 목적 및 주요내용

○ 목적

- 고품질 안전농산물 생산을 위한 지원
- 가든산청 조성용 꽃모종 생산 공급

○ 주요내용

- 가든산청 조성 꽃모종 생산, 각종 행사장 도로화분 제작 및 유망소득작물 관내 적응 실증시험을 위한 실증시험포 운영
- 벼 예찰포, 관찰포 운영 및 병해충 예찰로 병해충 피해 최소화 및 농산물 안정생산에 기여
- 토양검정실 운영 등 고품질 농산물 생산을 위한 지원

□ 관련 예산사업 내역

(단위:개, 백만원)

사업명	회계구분	'22결산	'23예산	'24예산	비고 (세부사업수)
지역특성화 기술개발	일반회계	414	537	506	11
고품질농산물생산지원		12	16	21	
실증시험포장 운영		135	173	185	
종합검정실 운영		156	152	170	
벼 병해충 예찰포, 진단실 운영 지원		18	18	11	
과학영농현장기술지원 (종합분석실 운영 지원)		42	42	20	
농작물병해충 관찰포 운영(벼, 보리)		2	2	2	
쌀직불금 행정경비 지원(토양검정)		6	6	6	
농업용 드론조종인력 양성사업		16	40	6	
농산물안전분석실 운영지원		0	50	50	
식량작물 병해충 예찰 및 방제단 운영		27	30	30	
병해충 진단실 운영개선		0	8	6	

□ 관련 예산사업 개요

사업명	고품질농산물생산지원
사업내용	○ 식량작물 업무 수행
사업기간	2024년01월01일 ~ 2028년12월31일
지원형태	직접수행
지원조건	군비 100 %
시행주체	산청군 관내 농업경영체를 등록한 농업인

사업명	실증시험포장 운영
사업내용	○ 실증시험포장 관리 인부임 ○ 육묘용 종자 구입 ○ 청사 주변 및 행사용 화분 제작 ○ 시설 유지비(비닐교체)
사업기간	2024년01월01일 ~ 2028년12월31일
지원형태	직접수행
지원조건	군비 100 %
시행주체	산청군

사업명	종합검정실 운영
사업내용	종합검정실 운영을 위한 기간제근로자 보수 및 재료비
사업기간	2024년01월01일 ~ 2028년12월31일
지원형태	직접수행
지원조건	군비 100%
시행주체	산청군

사업명	벼 병해충 예찰포, 진단실 운영 지원
사업내용	○ 진단실, 예찰포 설치 운영 - 병해충 진단 시약, 운영 유지비, 방제 홍보물 제작비, 인건비 등 - 예찰 기본장비 설치 및 운영 유지보수비
사업기간	2024년01월01일 ~ 2028년12월31일
지원형태	직접수행
지원조건	벼 병해충 종합진단실을 운영하는 산청군 농업기술센터
시행주체	산청군

사업명	과학영농현장기술지원(종합분석실 운영 지원)
사업내용	토양 검정실 운영비
사업기간	2024년01월01일 ~ 2028년12월31일
지원형태	직접수행
지원조건	토양 검정실에 종사하는 종사자에게 지원
시행주체	산청군

사업명	농작물병해충 관찰포 운영(벼, 보리)
사업내용	시군 농업기술센터 포장 또는 농가포장을 활용한 병해충 발생 예찰 지원
사업기간	2024년01월01일 ~ 2026년12월31일
지원형태	직접수행
지원조건	산청군 관내 농업경영체를 등록한 벼 및 보리 재배 농가
시행주체	산청군

사업명	쌀직불금 행정경비 지원(토양검정)
사업내용	토양검정실을 운영하는 농업기술센터
사업기간	2024년01월01일 ~ 2028년12월31일
지원형태	직접수행
지원조건	지자체 자체수행사업
시행주체	산청군

사업명	농업용 드론조종인력 양성사업
사업내용	국비지원 자격증 취득과정 교육생 자부담분 지
사업기간	2024년01월01일 ~ 2028년12월31일
지원형태	민간보조
지원조건	산청군 관내 농업경영체를 등록한 농업인
시행주체	산청군

사업명	농산물안전분석실 운영 지원
사업내용	○ 지원범위 : 잔류농약 분석 인프라 완료 시군에 대한 분석실 운영 재료비 및 공공운영비 등
사업기간	2024년01월01일 ~ 2028년12월31일
지원형태	직접수행
지원조건	농산물안전분석실을 운영하는 농업기술센터
시행주체	산청군

사업명	식량작물 병해충 예찰 및 방제단 운영
사업내용	- 농작물 병해충 예찰방제단 운영 차량임차, 방제기 임차 - 예찰전문가 채용 : 1명 × 4개월 이상 - 시군 농작물 병해충 예찰·방제단 운영경비 지원 *긴급방제 용역비, 재료비, 교육비, 국내여비, 사무관리비 등
사업기간	2024년01월01일 ~ 2028년12월31일
지원형태	직접수행
지원조건	시군농업기술센터
시행주체	산청군

사업명	병해충 진단실 운영개선
사업내용	○ 지원범위 : 병해충진단실 진단용 기자재 확충을 위한 목적의 예산활용 - 30 실체현미경 및 30출력 장치(TV, 입체안경 등) 구입을 위한 자산및물품취득비
사업기간	2024년01월01일 ~ 2028년12월31일
지원형태	직접수행
지원조건	병해충 진단실을 운영하는 농업기술센터
시행주체	산청군

단위사업

식량작물 생산 지원

□ 목적 및 주요내용

○ 목적

식량작물 안정생산을 위한 지원 및 신기술 보급으로 농가소득 증대

○ 주요내용

식량작물 육성을 위한 시범 및 지원사업

□ 관련 예산사업 내역

(단위:개, 백만원)

사업명	회계구분	'22결산	'23예산	'24예산	비고 (세부사업수)
식량작물 생산 지원	일반회계	85	1,215	1,120	7
벼 신품종 지역적응 시범 사업		40	20	20	
벼 병해충 공동방제비 지원		35	45	45	
탑라이스 재배단지 지원		10	10	10	
벼 신품종 증식단지 시범		0	30	30	
영농부산물 안전처리 지원		0	200	105	
쌀가루 지역 자립형 생산·소비 모델		0	900	900	
전작물 생분해 멀칭필름 재배 지원		0	10	10	

□ 관련 예산사업 개요

사업명	벼 신품종 지역적응 시범사업
사업내용	새로운 기술보급 지원
사업기간	2024년01월01일 ~ 2028년12월31일
지원형태	민간보조
지원조건	산청군 관내 농업경영체를 등록한 농업인 및 작목반, 농업인 단체 등
시행주체	산청군 관내 농업경영체를 등록한 농업인 및 작목반, 농업인 단체 등

사업명	벼 병해충 공동방제비 지원
사업내용	병해충 방제농약, 친환경 방제 재료 등 방제 비용
사업기간	2024년01월01일 ~ 2028년12월31일
지원형태	민간보조
지원조건	친환경 벼 재배 생산자단체를 대상으로 하되 병해충 발생 우심지구
시행주체	산청군 관내 농업경영체를 등록한 농업인 및 작목반, 농업인 단체 등

사업명	탐라이스 재배단지 지원
사업내용	탐라이스 유기농 쌀생산 농자재 지원
사업기간	2024년01월01일 ~ 2028년12월31일
지원형태	자치단체보조
지원조건	탐라이스 재배작목반 및 단체
시행주체	산청군 관내 농업경영체를 등록한 벼 재배 작목반, 농업인 단체 등

사업명	벼 신제품 증식단지 시범
사업내용	채종단지 운영을 위한 종자, 농자재, 수확 후 관리시설 등
사업기간	2024년01월01일 ~ 2028년12월31일
지원형태	민간보조
지원조건	시군농업기술센터, 연구회, 작목반, 영농조합법인 등
시행주체	청군 관내 농업경영체를 등록한 벼 재배 농업인 및 작목반, 농업인 단체 등

사업명	영농부산물 안전처리 지원
사업내용	영농부산물 수거·처리 및 운영을 위한 위탁비 지원
사업기간	2024년01월01일 ~ 2024년12월31일
지원형태	민간보조
지원조건	산청군 관내 농업경영체를 등록한 농업인 및 작목반, 농업인 단체 등
시행주체	산청군 관내 농업경영체를 등록한 농업인 및 작목반, 농업인 단체 등

사업명	쌀가루 지역 자립형 생산·소비 모델
사업내용	<ul style="list-style-type: none"> ○ 시범요인 <ul style="list-style-type: none"> - (재배기술고도화) 현장기술지원단운영, 전문가 육성 - (생산) 쌀가루 전용 품종, 쌀가루+밀 2모작 재배법 등 쌀가루 원료곡 생산 통합 재배기술 정립 - (원료곡고도화) 쌀가루 제분 시설(기류식 제분기 등) 및 건조·저장·제분 공정 과정 구축 - (가공·유통) 지역 제빵업체 연계 소 가공품 개발 - (컨설팅) '쌀가루+밀' 재배 전문가 육성 및 컨설팅 추진 등 ○ 지원내역 <ul style="list-style-type: none"> - 도원: 각 도별 쌀가루 생산단지 현장기술지원단 구축 운영비 - 시군: 쌀가루 제분기, 건조·저장·가공·유통에 필요한 시설, 쌀가루 생산단지 연계 가공제품 개발, 브랜드화, 유통·판매, 컨설팅 추진, 제빵업체 쌀빵 판매코너 연계 지원 등
사업기간	2024년01월01일 ~ 2028년12월31일
지원형태	민간보조
지원조건	산청군 관내 농업경영체를 등록한 벼 재배 농업인 및 작목반, 농업인 단체 등
시행주체	산청군 관내 농업경영체를 등록한 벼 재배 농업인 및 작목반, 농업인 단체 등

사업명	전작물 생분해 멀칭필름 재배 지원
사업내용	○ 폐비닐 수거노동력 절감 생분해성 멀칭필름 지원
사업기간	2024년01월01일 ~ 2024년12월31일
지원형태	민간보조
지원조건	산청군 관내 농업경영체를 등록한 농업인 및 작목반, 농업인 단체 등 ○ 고구마, 옥수수, 감자 등 전작물 재배지역으로 비닐멀칭 재배를 원하는 농가
시행주체	산청군 관내 농업경영체를 등록한 농업인 및 작목반, 농업인 단체 등

단위사업

고품질 과수특작 생산

□ 목적 및 주요내용

○ 목적

- 산청 과수특작 산업 육성 및 농가 소득 향상
- 과수특작 생산지원으로 농가 소득 안정화

○ 주요내용

- 산청배생산 배봉지 지원
- 산청명품사과 특화 지원
- 과수전략작목시범(노령 단감 과수원 접목도입 수종갱신 시범, 블루베리 용기 재배 방법 개선 시범, 신소득 아열대 시범농장 육성 사업, 과수 병해충 방제 해충유인 포획 트랩 설치 사업)
- 반사필름 지원
- 저장성향상 신물질 지원
- 특용작물(버섯)생산시설 현대화
- 농작물 재해보험료 지원
- 소득화 작목육성
(잠종대, 수정용 꽃가루, 장기저장제, 장기저장제, 신소득 과실생산시설 현대화, 자연재해경감 지원)

□ 관련 예산사업 내역

(단위:개, 백만원)

사업명	회계구분	'22결산	'23예산	'24예산	비고 (세부사업수)
고품질 과수특작 생산	일반회계	1,327	1,262	2,375	8
과수특작운영		22	26	37	
과수특작지원		57	25	28	
과수 실증 시험 재배포장 기반조성		0	0	458	
고품질 산청사과 명품화 지원		96	120	120	
과수전략작목시범		0	48	39	
농작물재해보험료지원		936	520	800	
소득화 작목육성		216	523	393	
과수 고품질 시설현대화		0	0	500	

□ 관련 예산사업 개요

사업명	과수특작운영
사업내용	사무관리비, 여비, 재료비, 행사실비보상금
사업기간	2024년01월01일 ~ 2028년12월31일
지원형태	직접수행
지원조건	과수특작부서 업무수행
시행주체	산청군

사업명	과수특작지원
사업내용	배봉지 지원사업, 과원 동력운반차 지원사업, 고품질 반사필름 지원, 저장성향상 신물질 지원, 과원 전동가위 지원, 과수 선별기 지원 등
사업기간	2024년01월01일 ~ 2028년12월31일
지원형태	민간보조
지원조건	관내 과수 재배 농가
시행주체	보조사업자

사업명	과수 실증 시험 재배포장 기반조성
사업내용	고품질 과수생산 기반시설 설치, 아열대 과수 재배 하우스 설치, 품종 적응 시험재배
사업기간	2024년01월01일 ~ 2028년12월31일
지원형태	민간보조
지원조건	관내 과수 재배 농가
시행주체	보조사업자

사업명	고품질 산청사과 명품화 지원
사업내용	과원 안정생산 기반시설 설치 및 농기계 구입 지원, 친환경 농자재 지원, 국내육성품종 갱신 등
사업기간	2024년01월01일 ~ 2028년12월31일
지원형태	민간보조
지원조건	사과 재배 농가
시행주체	보조사업자

사업명	과수전략작목시범
사업내용	노령 단감 과수원 점목도입 수종갱신 사업, 해충 유인등 지원 사업, 블루베리 용기 재배 방법 개선 사업 등
사업기간	2024년01월01일 ~ 2028년12월31일
지원형태	민간보조
지원조건	관내 과수 재배 농가
시행주체	보조사업자

사업명	농작물재해보험료지원
사업내용	농작물재해보험료 지원
사업기간	2024년01월01일 ~ 2028년12월31일
지원형태	민간보조
지원조건	관내 농업인
시행주체	산청군

사업명	소득화 작목육성
사업내용	잠종대 지원, 과수 수정용 꽃가루 지원, 과실 장기저장제 지원, 과원관리 생력기계화 지원, 과수자연재해 경감지원, 신소득 과실생산시설 현대화, 화훼 생산시설 현대화
사업기간	2024년01월01일 ~ 2028년12월31일
지원형태	민간보조
지원조건	도비 10% ~ 25%, 군비 25 ~ 40%
시행주체	산청군

사업명	과수 고품질 시설현대화
사업내용	관수관비시설, 야생동물방지시설, 서리·우박 피해방지 시설
사업기간	2024년01월01일 ~ 2028년12월31일
지원형태	민간보조
지원조건	농업경영체
시행주체	산청군

단위사업

고품질 과수특작 생산 시범

□ 목적 및 주요내용

○ 목적

- 과수특작분야 재배기술 지도 및 보급으로 고품질 농산물 생산
- 과수 병해충 예찰 및 적기 방제로 피해 확산방지

○ 주요내용

- 병해충 관찰포 운영(배)
- 농작물 병해충 방제비
- 과수 병해충 예찰 및 방제 시범
- 경남 육성 신품종 과원 조성 시범
- 소비자 트렌드 맞춤형 소득과수 도입 시범
- 베리류 다수확 용기재배 과원모델 시범
- 이상기상 대응 과원 피해예방 기술확산 시범(도비)
- 기후변화 대응 다목적 햇빛차단망 보급 시범
- 누에 사육환경 개선 기술 시범

□ 관련 예산사업 내역

(단위:개, 백만원)

사업명	회계구분	'22결산	'23예산	'24예산	비고 (세부사업수)
고품질 과수특작 생산 시범	일반회계	78	123	318	9
병해충 관찰포 운영(배)		2	2	2	
농작물 병해충 방제비		68	50	50	
과수 병해충 예찰 및 방제 시범		8	8	8	
경남 육성 신품종 과원 조성 시범		0	24	24	
소비자 트렌드 맞춤형 소득과수 도입 시범		0	40	40	
베리류 다수확 용기재배 과원모델 시범		0	0	40	
이상기상 대응 과원 피해 예방 기술확산 시범(도비)		0	0	40	
기후변화 대응 다목적 햇빛 차단망 보급 시범		0	0	100	
누에 사육환경 개선 기술 시범		0	0	15	

□ 관련 예산사업 개요

사업명	병해충 관찰포 운영(배)
사업내용	- 농업기술센터 포장 및 농가 과원을 관찰포로 선정 시기별 병해충 발생상황조사 및 NCPMS입력 - 조사결과 활용 발생정보 발표 및 방제대책 활용 - 생육 및 병해충 관찰포 운영비
사업기간	2024년01월01일 ~ 2028년12월31일
지원형태	직접수행
지원조건	- 산청군 관내 배 재배농가 중 일정 규모 이상, 지역 형평성 고려 관찰포 선정
시행주체	산청군

사업명	농작물 병해충 방제비
사업내용	원예작물 병해충의 사전, 사후 방제비 지원
사업기간	2024년01월01일 ~ 2028년12월31일
지원형태	직접수행
지원조건	산청군 관내 원예작물 병해충이 발생한 농가에 지원
시행주체	산청군

사업명	과수 병해충 예찰 및 방제 시범
사업내용	병해충 예찰 기자재, 방제비, 여비 등
사업기간	2024년01월01일 ~ 2028년12월31일
지원형태	직접수행
지원조건	산청군 관내 원예작물 병해충이 발생한 농가에 지원
시행주체	산청군

사업명	경남 육성 신품종 과원 조성 시범
사업내용	신품종 묘목, 관수시설, 덕시설, 지주시설 등 재배 기반시설
사업기간	2024년01월01일 ~ 2028년12월31일
지원형태	민간보조
지원조건	관내 과수 재배 농가
시행주체	보조사업자

사업명	소비자 트렌드 맞춤 소득과수 도입 시범
사업내용	과수 묘목 및 수형개선 시설, 환경제어 및 생력화 기반조성
사업기간	2024년01월01일 ~ 2028년12월31일
지원형태	민간보조
지원조건	관내 과수 재배 농가
시행주체	보조사업자

사업명	베리류 다수확 용기재배 과원모델 시범
사업내용	양액조성 및 공급자재, 용기재배 관련 자재
사업기간	2024년01월01일 ~ 2028년12월31일
지원형태	민간보조
지원조건	관내 블루베리 재배 농가
시행주체	보조사업자

사업명	이상기상 대응 과원 피해예방 기술확산 시범(도비)
사업내용	열풍·개량형 방상팬, 열원순환팬, 관수시설 활용 동상해 방지 햇빛차단망 시설, 시설하우스 공기순환팬, 미세살수장치 결실·품질향상 및 예찰·방제자재
사업기간	2024년01월01일 ~ 2028년12월31일
지원형태	민간보조
지원조건	관내 과수 재배 농가
시행주체	보조사업자

사업명	기후변화 대응 다목적 햇빛차단망 보급 시범
사업내용	지주시설 개선형 햇빛차단망 시설, ICT 자동제어시스템(제어부, 모터)
사업기간	2024년01월01일 ~ 2028년12월31일
지원형태	민간보조
지원조건	사과, 단감 재배 농업경영체
시행주체	보조사업자

사업명	누에 사육환경 개선 기술 시범
사업내용	보일러, 온열파이프, 누에사육대 등 온열사육장치에 필요한 시설 및 장비 잔분제거장치, 컨베이어 벨트 등 잔분 제거 자동화 장치 및 운반장치
사업기간	2024년01월01일 ~ 2028년12월31일
지원형태	민간보조
지원조건	양잠 농업경영체
시행주체	보조사업자

단위사업

고품질농산물생산 사업지원

□ 목적 및 주요내용

○ 목적

- 고품질 농산물생산으로 농가소득 증대 및 농업경쟁력 제고
- 농업시설 현대화를 통한 농가 노동력 감소 및 경영비

○ 주요내용

- 하이베드시설, 딸기 육묘장시설
- 에너지이용효율화, 하우스 자동개폐기 설치 지원
- 원예작물하우스 시설현대화, 시설원예현대화 등 시설개선사업 지원
- 연질강화필름, 연작장해 경감제, 수정벌 등 원예작물 품질향상 소모성자재 지원
- 양액탱크 교반기, 측면보온커튼 등 에너지 절감시설 지원

□ 관련 예산사업 내역

(단위:개, 백만원)

사업명	회계구분	'22결산	'23예산	'24예산	비고 (세부사업수)
고품질농산물생산 사업지원	일반회계	2,688	3,205	3,545	8
원예기술지원		9	9	11	
원예작물 지원사업		477	497	2,099	
명품 산청딸기 홍보 마케팅 지원		26	60	30	
산청딸기 우수성 홍보지원		0	0	30	
채소특작사업지원		1,829	2,224	1,182	
시설원예현대화사업		121	138	61	
에너지절감시설 지원		194	164	88	
고추비가림재배시설 지원		32	113	45	

□ 관련 예산사업 개요

사업명	원예기술지원
사업내용	일반수용비, 급량비, 여비
사업기간	2024년01월01일 ~ 2028년12월31일
지원형태	직접수행
지원조건	군비 100%
시행주체	산청군

사업명	원예작물 지원사업
사업내용	원예하우스 시설개선 지원, 시설딸기 수정벌 지원, 딸기 연작장해 대책 병해충방제 약제지원, 딸기 후작 소득작물 재배 지원, 시설원예농가 에너지효율화 지원, 딸기 육묘장 시설 지원, 딸기 하이베드 시설 지원
사업기간	2024년01월01일 ~ 2028년12월31일
지원형태	민간보조
지원조건	군비 50%, 자부담 50%
시행주체	산청군

사업명	명품 산청딸기 홍보 마케팅 지원
사업내용	산청딸기 우수성 홍보지원
사업기간	2024년01월01일 ~ 2028년12월31일
지원형태	민간보조
지원조건	군비 100%
시행주체	산청군

사업명	산청딸기 우수성 홍보지원
사업내용	행사 사업비 지원
사업기간	2024년01월01일 ~ 2028년12월31일
지원형태	민간보조
지원조건	군비 100%
시행주체	산청군

사업명	채소특작사업지원
사업내용	시설원에 연작장해경감제 지원, 딸기 우량모주 지원, 전기난방기 지원, 원예작물하우스 생산시설 현대화 지원, 시설하우스 연질강화필름 지원, 농업용수 ph 및 중탄산 중화방법 개선 지원, 시설원에 수정벌 지원, 양파, 마늘 생산 생분해성 농자재 지원
사업기간	2024년01월01일 ~ 2028년12월31일
지원형태	민간보조
지원조건	도비 50%, 군비 50%
시행주체	산청군

사업명	시설원예현대화사업
사업내용	양액재배시설, 자동개폐기, 순환팬, 무인방제기 등
사업기간	2024년01월01일 ~ 2028년12월31일
지원형태	민간보조
지원조건	농업경영체
시행주체	산청군

사업명	에너지절감시설 지원
사업내용	다겹보온커튼, 순환식수막재배시설 등
사업기간	2024년01월01일 ~ 2028년12월31일
지원형태	민간보조
지원조건	○ 국비 40%, 도비 18%, 군비 42%
시행주체	산청군

사업명	고추비가림재배시설 지원
사업내용	고추 비가림 재배시설 보급
사업기간	2024년01월01일 ~ 2028년12월31일
지원형태	민간보조
지원조건	시설 지원후 5년간 건고추 재배조건 국비 40%, 도비 18%, 군비 42%
시행주체	고추재배농가

단위사업

영농기술보급

□ 목적 및 주요내용

○ 목적

- 원예작물 생산성향상 기술 지원을 통한 경쟁력 강화
- 지역특화 품목 및 경제작물 발굴 육성
- ICT적용 스마트 팜 활성화 기반조성 및 기술지도

○ 주요내용

- 열채류 고온피해 예방 시범
- 기후변화 대응 신소득 작목 육성 지원
- 시설원에 에너지절감 기술 보급
- 지역 맞춤형 작물 및 재배기술 발굴을 위한 실증시험포 운영
- 노지채소 병해충 예찰로 적기방제 및 피해 최소화

□ 관련 예산사업 내역

(단위:개, 백만원)

사업명	회계구분	'22결산	'23예산	'24예산	비고 (세부사업수)
영농기술보급	일반회계	524	1,755	1,078	7
미래농업운영		10	12	12	
원예실증시험포장 운영		66	52	86	
원예작물 기술시범		344	1,067	818	
원예기술 보급시범		96	616	104	
딸기 삼목묘 대량증식 기술 시범		0	0	50	
병해충 관찰포 운영(미늘, 양파)		1	1	1	
원예작물 병해충 예찰 및 방제 시범		7	8	8	

□ 관련 예산사업 개요

사업명	미래농업운영
사업내용	미래농업 담당 및 지도사업 운영
사업기간	2024년01월01일 ~ 2028년12월31일
지원형태	직접수행
지원조건	미래농업 담당 자체 운영
시행주체	산청군

사업명	원예실증시험포장 운영
사업내용	실증시험포 시설하우스 유지, 보수 및 재료구입
사업기간	2024년01월01일 ~ 2028년12월31일
지원형태	직접수행
지원조건	군비 100%
시행주체	산청군

사업명	원예작물 기술시범
사업내용	딸기, 양파, 마늘 등 원예작물 육성을 위한 시범 및 지원 사업 시행
사업기간	2024년01월01일 ~ 2028년12월31일
지원형태	민간보조
지원조건	사업 추진을 위한 역량을 갖추고 있고 사업 시 시범효과가 기대되는 곳
시행주체	산청군 및 보조사업자

사업명	원예기술 보급시범
사업내용	시설원에 환경변화 대응, 수경재배 배지함수율 관리기술 적용 시범 등
사업기간	2024년01월01일 ~ 2028년12월31일
지원형태	민간보조
지원조건	사업 추진을 위한 역량을 갖추고 있고 사업 시 시범 효과가 기대되는 곳
시행주체	산청군 및 보조사업자

사업명	딸기 삼목묘 대량증식 기술 시범
사업내용	<ul style="list-style-type: none"> ○ 시범요인 : 딸기 삼목묘 시스템을 이용한 삼목묘 기술 보급 ○ 지원범위 : 삼목묘용 베드, 저면관수용 연결포트, 온도저감장치, 육묘자재 등
사업기간	2024년01월01일 ~ 2028년12월31일
지원형태	민간보조
지원조건	<ul style="list-style-type: none"> ○ 사업대상 : 수출 딸기 재배지역 연구회, 작목반(공선회), 영농조합법인 등
시행주체	산청군

사업명	병해충 관찰포 운영(마늘, 양파)
사업내용	<ul style="list-style-type: none"> - 농업기술센터 포장 및 농가 포장을 관찰포로 선정 시기별 병해충 발생상황조사 및 NCPMS입력 - 조사결과 활용 발생정보 발표 및 방제대책 활용 - 생육 및 병해충 관찰포 운영비
사업기간	2024년01월01일 ~ 2028년12월31일
지원형태	직접수행
지원조건	일정 규모 이상, 지역 형평성 고려하여 관찰포 선정
시행주체	산청군

사업명	원예작물 병해충 예찰 및 방제 시범
사업내용	원예병해충의 분포조사 및 발생시군 대상 사전예찰·사후방제 지원 등
사업기간	2024년01월01일 ~ 2028년12월31일
지원형태	직접수행
지원조건	도비30%, 군비70%
시행주체	산청군

농 식 품 유 통 과

전략목표	시장변화에 대응하는 국내외 유통체계 확립 건강하고 안전한 농식품 유통체계 확립
[소관부서]	농식품유통과

1. 기본방향

<ul style="list-style-type: none"> - 지역 농특산물 국내외 유통경쟁력 강화 - 안전한 먹거리 공급 및 로컬푸드 판매 활성화 - 온라인 마케팅 추진 강화 - 농촌자원 가치 증진으로 살기 좋은 농촌 조성 - 수요자 중심 농기계임대사업소 운영 - 체계적인 가로(보안)등 관리 및 신속한 민원처리

< 정책사업목표 현황 >

(단위:개, 백만원)

정책사업목표	성과 지표수	단위 사업수	예산액
쌀산업 및 농산물 경쟁력 강화	2	1	720
공동브랜드 경쟁력 강화	4	1	1,660
안전한 먹거리 공급 및 로컬푸드 판매 활성화	3	2	2,694
산엔청쇼핑몰 구축 및 운영활성화	2	1	1,795
농촌자원 가치 증진으로 살기 좋은 농촌 조성	2	3	1,652
수요자 중심 농기계 임대사업소 운영 및 체계적이고 효율적인 가로(보안)등 관리	3	2	5,762

2. 조직 및 인력현황

(단위 : 명)

부서명	정원				현원	계단위 직제명
	계	4급이상	5급	6급이하		
계	21	0	1	20	21	
농식품유통과	21	0	1	20	21	유통수출담당, 먹거리담당, 산엔청 쇼핑몰담당, 농촌자원담당, 농촌봉사담당

3. 예산현황

(단위 : 백만원, %)

구 분	예산요구액		전년도예산액		비교증감	
	구성비	구성비	구성비	증감률		
계	15,859	100.00 %	15,802	100.00 %	57	0.36%
정 책 사 업	15,825	99.79 %	15,769	99.79 %	57	0.36%
행 정 운 영 경 비	34	0.21 %	34	0.21 %	0	0.00%
인 력 운 영 비	4	0.02 %	4	0.02 %	0	0.00%
기 본 경 비	30	0.19 %	30	0.19 %	0	0.00%
재 무 활 동	0	0.00 %	0	0.00 %	0	0.00%

(1) 주요내용

- 농특산물 경쟁력 확보를 위한 지원사업 확대
 - 산청군에서 생산되는 농특산물의 유통지원으로 농가소득 증대 도모
 - 농촌자원복합산업화지원으로 시설현대화 및 품질 고급화를 통한 경쟁력 제고
 - 산지유통활성화를 통한 공동선별, 통합 마케팅 조직 육성
- 신선농산물 수출지원
 - 우수한 농특산물의 수출을 장려하고 해외 신시장 개척을 통해 농가소득 증대
 - 해외 신시장 개척 마케팅 지원
 - 수출 물류비 등 수출지원사업 확대
 - 수출 역량 단계별 수출지원사업 육성

(2) 성과지표 및 목표치 설정

< 성과지표별 목표치 설정 >

성과지표(단위)	지표 유형	가중치	실적 및 목표치					측정산식 또는 측정방법	자료수집 방법/출처	
			구분	22	23	24	25			26
공동선별조직 육성(천원)	핵심	0.2	목표	8,000	10,000	10,000	11,000	0	공동선별비 지원비, 농가	보조사업
			실적	0	0					
농산물 마케팅 조직 육성(천원)	일반	0.2	목표	10	10	0	0	0	농산물 마케팅 조직육성지원비, 조직	보조사업
			실적	0	0					
지자체 협력 산지유통활성화지원(천원)	일반	0.2	목표	0	0	0	0	0	산지유통활성화지원	보조사업
			실적	0	0					
농특산물 수출액 증가(백만\$)	핵심	0.4	목표	790	800	0	0	0	신선농산물 및 특산물 수출액	AT집계내역 (도보고 자료)
			실적	0	0					

< 성과지표별 목표치 설정 근거 >

- 공동선별조직 육성
 - 사업 추진시 설정한 목표에 근거
- 농산물 마케팅 조직 육성
 - 사업 추진시 설정한 목표에 근거
- 지자체 협력 산지유통활성화지원
 - 사업 추진시 설정한 목표에 근거
- 농특산물 수출액 증가
 - 사업 추진시 설정한 목표에 근거

(1) 주요내용

- 양곡지원사업으로 쌀산업 경쟁력 강화
 - 벼수매 가격 보전 및 공공매입 포대버 지원
 - 벼 생산농가의 가격경쟁력과 품질 경쟁력 확보를 위한 각종 지원
- 도정시설 확대 강화
 - 산형읍 도정공장 신설
 - 오부 친환경 쌀 도정기계 보수지원

(2) 성과지표 및 목표치 설정

< 성과지표별 목표치 설정 >

성과지표(단위)	지표 유형	가중치	실적 및 목표치					측정산식 또는 측정방법	자료수집 방법/출처	
			구분	22	23	24	25			26
공공비축수매 달성도 (포대(kg))	핵심	0.6	목표	550	600	650	700	0	공공비축 수매 달성비율	수매 목표 달성정도
			실적	0	0					
양곡지원사업 추진(백만원)	핵심	0.4	목표	0	2,476	0	0	0	양정시설 지원사업	관내 노후 양정시설
			실적	0	0					

< 성과지표별 목표치 설정 근거 >

- 공공비축수매 달성도
 - 사업추진시 설정 근거
- 양곡지원사업 추진
 - 사업추진시 설정 근거

(1) 주요내용

- 공동브랜드 관리·육성을 통한 경쟁력 강화
 - 공동브랜드 지속적, 엄격한 관리로 브랜드 신뢰도 향상
 - 공동브랜드 홍보 마케팅으로 산청군 이미지 제고
 - 공동브랜드 활성화를 위한 각종 지원사업 실시
 - 택시 및 농산물 운송차량 외부광고
 - 산엔청 공동브랜드 포장박스 제작 지원

(2) 성과지표 및 목표치 설정

< 성과지표별 목표치 설정 >

성과지표(단위)	지표 유형	가중치	실적 및 목표치					측정산식 또는 측정방법	자료수집 방법/출처	
			구분	22	23	24	25			26
공동브랜드 사용승인 현황(개수)	핵심	0.2	목표	178	179	0	0	0	상하반기 공동브랜드 심사	공동브랜드 심사결과
			실적	0	0					
농산물 수송차량 외부광고 차량대수(대수)	핵심	0.2	목표	0	9	0	0	0	화물 주선 차량외부광고 계약실시	관내 화물 주선 차량 등록 현황
			실적	0	0					
공동브랜드 택시 및 농산물차량 외부광고 차량대수(대수)	핵심	0.2	목표	70	64	0	0	0	택시 및 농산물외부광고 계약대수	관내 택시 등록 현황
			실적	0	0					
공동브랜드 포장박스 제작지원 금액(백만원)	핵심	0.4	목표	750	1,400	0	0	0	공동브랜드 포장박스 제작지원 금액	지원사업 정산내역
			실적	0	0					

< 성과지표별 목표치 설정 근거 >

- 공동브랜드 사용승인 현황
 - 년도별 공동브랜드 신청현황 평균치로 추정
- 농산물 수송차량 외부광고 차량대수
 - 관내 화물 주선 차량 등록 대수
- 공동브랜드 택시 및 농산물차량 외부광고 차량대수
 - 관내 택시 등록 대수
- 공동브랜드 포장박스 제작지원 금액
 - 예산액 확정내역

(1) 주요내용

- 산청군 먹거리 통합지원센터 건립
- 먹거리 품질 안전관리 체계 구축
- 직거래장터 운영 활성화
 - 로컬푸드 행복장터, 산엔청 마실장터 입점 확대 및 매출 증대
 - 농특산물 직거래 특판행사 추진
- GAP인증확대로 농산물의 신뢰성 확대
 - GAP인증농가의 인증수수료 및 안전성 검사비 지원으로 GAP인증 비용 부담 경감
 - GAP인증면적 확대를 위한 주산지 토양, 수질검사 실시

(2) 성과지표 및 목표치 설정

< 성과지표별 목표치 설정 >

성과지표(단위)	지표 유형	가중치	실적 및 목표치					측정산식 또는 측정방법	자료수집 방법/출처	
			구분	22	23	24	25			26
GAP 인증면적 증대(ha)	일반	0	목표	700	800	800	800	0	GAP 인증면적	농산물품질 관리원 GAP인증면적 확인
			실적	800	0					
대도시 농특산물 박람회 참가(회)	일반	0	목표	5	7	8	9	0	참가실적	결과 보고
			실적	6	0					
학교급식 지원 사업(개)	일반	0	목표	4	5	5	6	0	학교급식 관련 추진 사업 수	결과 보고
			실적	4	0					

< 성과지표별 목표치 설정 근거 >

- GAP 인증면적 증대
 - 사업추진 시 설정 근거
- 대도시 농특산물 박람회 참가
 - 사업추진 시 설정 근거
- 학교급식 지원 사업
 - 사업추진 시 설정 근거

(1) 주요내용

- 산엔청쇼핑몰 구축 및 운영활성화를 통한 명품산청 실현
 - 쇼핑몰 신규제품 입점 추가 및 시스템 기능강화로 농특산물 홍보 강화와 소비자 만족도 제고
 - 산엔청쇼핑몰 운영활성화를 통한 판매 촉진 및 농가소득증대
 - 온오프라인 홍보 이벤트 개최, 홍보물 제작, 입점농가 지원 및 교육 실시
 - 산엔청쇼핑몰 입점농가 택배비 지급을 통한 입점제품 경쟁력 강화 및 농가소득 증대
 - 모바일 신유통 채널 구축 운영함으로써 4차산업혁명 시대를 대비

(2) 성과지표 및 목표치 설정

< 성과지표별 목표치 설정 >

성과지표(단위)	지표 유형	가중치	실적 및 목표치					측정산식 또는 측정방법	자료수집 방법/출처	
			구분	22	23	24	25			26
산엔청쇼핑몰 매출액(백만원)	핵심	0.9	목표	1,800	2,000	2,200	2,400	0	산엔청쇼핑몰 연매출액	쇼핑몰 자료
			실적	0	0					
고객 서비스 불만도(%)	핵심	0.1	목표	3	2	0	0	0	판매건수대비 클레임, 불만 접수건수	쇼핑몰 자료
			실적	0	0					

< 성과지표별 목표치 설정 근거 >

- 산엔청쇼핑몰 매출액
 - 달성목표 매출액
- 고객 서비스 불만도
 - 전년대비 불만도 2% 하향설정

(1) 주요내용

- 농촌자원 소득화로 미래성장 가속화
 - 생활문화 신기술보급으로 자원소득화 창출
 - 농작업 환경개선 안전한 농업환경 실현
 - 농촌체험관광 및 향토식문화 상품화 능력향상과 지역 먹거리 활성화
- 농촌체험 활성화를 위한 농촌리더 육성
 - 전국 생활개선회 도농교류 활성화 및 농촌자원 품목별 연구회 육성
 - 농촌교육농장 홍보 프로그램 운영 및 치유농업 운영자 리더 육성
 - 생활문화정보관 활용 농촌여성 전문교육 강화
- 농산물 부가가치 증대를 위한 농식품산업 육성
 - 농촌융복합산업 활성화 맞춤형 지원
 - 농산물 가공산업활성화 지원
 - 농특산물 가공제품 포장재 지원
 - 소규모 농산물 가공산업 지원

(2) 성과지표 및 목표치 설정

< 성과지표별 목표치 설정 >

성과지표(단위)	지표 유형	가중치	실적 및 목표치					측정산식 또는 측정방법	자료수집 방법/출처	
			구분	22	23	24	25			26
농촌관광 활성화(회)	핵심	40	목표	95	100	100	100	0	체험프로그램 운영 및 콘텐츠 개발	면접조사
			실적	100	0					
여성농업인 능력개발(명)	일반	60	목표	1,000	1,000	1,000	1,000	0	교육수료생 인원수 측정	교육결과
			실적	1,000	0					

< 성과지표별 목표치 설정 근거 >

- 농촌관광 활성화
 - 과거2년간 실적 평균값
- 여성농업인 능력개발
 - 당해연도 교육계획 인원

(1) 주요내용

- 농기계사업 및 가로(보안)등 관리 업무 추진
 - 농기계사업 지원
 - 농기계 배달서비스 시범 운영 : 8종 146백만원
 - 농기계임대사업소 운영 : 2개소, 임대농기계 73종 392대
 - 농기계 순회수리 기술교육 : 년20회 운영
 - 임대농기계 기종 다양화로 농작업 편의 증진
 - 농기계 안전사고 예방을 위한 등화장치 부착
 - 농촌봉사 활성화
 - 120자원봉사회 운영 및 120순회봉사활동 실시
 - 가로등 관리 : 9,994개소(가로등 2,570, 보안등7,424, 분점함 173)
 - 읍면 수요조사를 통한 가로(보안)등 설치 확대
 - 가로등 긴급 수리 체계 구축 및 신속한 민원처리
 - IoT기반 가로등 분전반 원격 점검으로 안전사고 예방

(2) 성과지표 및 목표치 설정

< 성과지표별 목표치 설정 >

성과지표(단위)	지표 유형	가중치	실적 및 목표치					측정산식 또는 측정방법	자료수집 방법/출처	
			구분	22	23	24	25			26
농기계 순회수리 교육(일)	일반	0.2	목표	44	44	0	0	0	교육일수	결과보고서
			실적	0	0					
농기계임대사업소 운영(대)	핵심	0.5	목표	4,010	4,020	0	0	0	농기계임대건수	농기계임대 프로그램
			실적	0	0					
가로등 및 보안등 설치·관리(등)	일반	0.3	목표	400	400	0	0	0	신·이설·교체 건수	계획서, 설계내역서
			실적	0	0					

< 성과지표별 목표치 설정 근거 >

- 농기계 순회수리 교육
 - 농기계 순회수리 교육 계획
- 농기계임대사업소 운영
 - 매년 일정량 증가 값(약 3%)을 목표치로 설정
- 가로등 및 보안등 설치·관리
 - 가로(보안)등 신·이설 및 교체사업 계획

정책사업목표별 성과지표 현황

부서별	정책사업목표명	성과지표명(단위)	24년 목표치	지표종류		예산액 (백만원)
				정량/ 정성	성격	
총 계						15,825
농식품유통과	유통 및 수출 활성화	공동선별조직 육성(천원)	10,000	정량	결과	1,542
		농산물 마케팅 조직 육성(천원)	0	정량	결과	
		지자체 협력 산지유통활성화지원(천원)	0	정량	결과	
		농특산물 수출액 증가(백만\$)	0	정량	결과	
	쌀산업 및 농산물 경쟁력 강화	공공비축수매 달성도(포대(kg))	650	정량	결과	720
		양곡지원사업 추진(백만원)	0	정량	결과	
	공동브랜드 경쟁력 강화	공동브랜드 사용승인 현황(개소)	0	정량	결과	1,660
		농산물 수송차량 외부광고 차량대수(대수)	0	정량	결과	
		공동브랜드 택시 및 농산물차량 외부광고 차량대수(대수)	0	정량	결과	
		공동브랜드 포장박스 제작지원 금액(백만원)	0	정량	결과	
	안전한 먹거리 공급 및 로컬푸드 판매 활성화	GAP 인증면적 증대(ha)	800	정량	결과	2,694
		대도시 농특산물 박람회참가(회)	8	정량	결과	
		학교급식 지원 사업(개)	5	정량	결과	
	산엔청소핑몰 구축 및 운영활성화	산엔청소핑몰 매출액(백만원)	2,200	정량	산출	1,795
		고객 서비스 불만도(%)	0	정성	결과	
	농촌자원 가치 증진으로 살기 좋은 농촌 조성	농촌관광 활성화(회)	100	정량	결과	1,652
		여성농업인 능력개발(명)	1,000	정량	결과	
	수요자 중심 농기계 임대 사업소 운영 및 체계적이고 효율적인 가로(보안) 등 관리	농기계 순회수리 교육(일)	0	정량	결과	5,762
		농기계임대사업소 운영(대)	0	정량	결과	
		가로등 및 보안등 설치·관리(등)	0	정량	결과	

단위사업

유통지원사업관리운영

□ 목적 및 주요내용

○ 목적

- 산청군에서 생산되는 농특산물의 유통지원으로 농가소득 증대 도모

○ 주요내용

- 우수 농특산물 유통지원 및 관리운영
- 산청군 로컬푸드 행복장터 운영
- 우수 농특산물 홍보
- 농촌자원 복합산업화 지원
- 농산물마케팅지원
- 공동선별비 지원
- 지자체 협력사업지원
- 농산물 경쟁력 강화사업 지원
- 쌀산업 경쟁력 강화사업 지원

□ 관련 예산사업 내역

(단위:개, 백만원)

사업명	회계구분	'22결산	'23예산	'24예산	비고 (세부사업수)
유통지원사업관리운영	일반회계	694	283	493	7
우수 농·특산물 유통지원 및 관리운영		165	23	159	
우수 농특산물 홍보 지원		25	16	16	
산지유통활성화지원		317	58	82	
공동선별비		166	172	192	
농산물 통합마케팅조직육성(도비)		21	14	10	
축제 쇼핑백 제작 지원		0	0	10	
농특산물 맞춤형 IPTV-커머스 지원		0	0	24	

□ 관련 예산사업 개요

사업명	우수 농·특산물 유통지원 및 관리운영
사업내용	○ 농식품유통과 업무추진(급량비, 국내여비, 업무추진비 등) ○ 농특산물 홍보탑 전기료
사업기간	2024년01월01일 ~ 2028년12월31일
지원형태	직접수행
지원조건	○ 개별 사업계획에 의거 추진
시행주체	산청군

사업명	우수 농특산물 홍보 지원
사업내용	농특산물 홍보자료 제작 농특산물 홍보를 위한 물품 구입
사업기간	2024년01월01일 ~ 2028년12월31일
지원형태	직접수행
지원조건	개별사업계획에 의거 추진
시행주체	산청군

사업명	산지유통활성화지원
사업내용	○ 지자체 협력하여 산청군 신소득작목 육성 및 농가소득, 유통개선에 대한 사업지원
사업기간	2024년01월01일 ~ 2028년12월31일
지원형태	민간보조
지원조건	○ 개별 사업계획에 의거 추진
시행주체	산청군농업협동조합

사업명	공동선별비
사업내용	○ 공동 선별·출하·계산 물량에 대한 선별에 소요되는 비용(국비25%, 도비5%, 군비20%, 자부담50%) ○ APC 딸기공동선별 지원(군비 30% 자부담 70%)
사업기간	2024년01월01일 ~ 2028년12월31일
지원형태	민간보조
지원조건	○ 통합조직 또는 품목광역조직
시행주체	산청군

사업명	농산물 통합마케팅조직육성(도비)
사업내용	조직화교육비, 수확운송비, 포장비, 홍보마케팅 등(도비25%, 군비45%, 자부담30%)
사업기간	2024년01월01일 ~ 2028년12월31일
지원형태	민간보조
지원조건	통합마케팅조직
시행주체	산청군

사업명	축제 쇼핑백 제작 지원
사업내용	엑스포 등 축제 농특산물 판매입점자에 대한 쇼핑백 지원
사업기간	2024년01월01일 ~ 2028년12월31일
지원형태	민간보조
지원조건	축제 농특산물 판매 입점자
시행주체	산청군

사업명	농특산물 맞춤형 IPTV-커머스 지원
사업내용	IPTV-커머스 송출 및 온라인 광고, IPTV-커머스 기획 및 콘텐츠 제작 등
사업기간	2024년01월01일 ~ 2028년12월31일
지원형태	민간보조
지원조건	농특산물 판매 입점자
시행주체	산청군

단위사업

글로벌 농산물 지원

□ 목적 및 주요내용

○ 목적

- 산청군의 우수한 농특산물의 수출을 장려하고 새로운 판로개척 등을 통해 농가소득 증대 및 부자산청 기반 구축

○ 주요내용

- 수출촉진자금 및 장려금 지원
- 수출농업단지 현대화규모화 지원
- 시설원에 수출농가 연질강화필름 지원
- 비농단 수출농가 시설 지원
- 해외 신시장개척 마케팅 지원
- 농산물 안전성 조사 및 홍보 지원
- 농식품가공 수출전문업체 육성지원
- 수출상당회 참여지원 등 수출활성화 사업 지원
- 수출전문업체 청년일자리 지원사업
- 농산물 수출농가 도우미 지원사업
- 농식품 수출바우처사업

□ 관련 예산사업 내역

(단위:개, 백만원)

사업명	회계구분	'22결산	'23예산	'24예산	비고 (세부사업수)
글로벌 농산물 지원	일반회계	220	704	630	8
해외 신시장개척 마케팅 지원사업		10	80	38	
농산물촉진자금 지원(자체)		79	411	114	
글로벌 활성화 지원		131	148	195	
K-농산물 전략품목 통합 지원사업		0	23	23	
신선농산물 글로벌 경쟁력 제고지원사업		0	12	10	
신선농산물 생산단지 글로벌 육성지원 사업		0	20	190	
샘플상품 발송비 지원사업		0	10	10	
해외신시장 개척 마케팅비 지원		0	0	50	

□ 관련 예산사업 개요

사업명	해외 신시장개척 마케팅지원사업
사업내용	○ 우리군 우수 신선농산물 및 가공제품 생산농가의 시장개척 기회 제공 (편도항공료, 부스임차료, 운송비, 홍보비 등) ※ 자부담 : 편도항공료, 숙박비, 기타 경비 등
사업기간	2024년01월01일 ~ 2028년12월31일
지원형태	직접수행
지원조건	○ 지원 : 편도항공료, 부스임차료, 운송비, 홍보비 등 ○ 자부담 : 편도항공료, 숙박비, 기타 경비 등
시행주체	산청군

사업명	농산물촉진자금 지원(자체)
사업내용	○ 신선농산물 수출량에 대하여 표준물류비 지원 ○ 농산물가공품 수출량에 대하여 지원 ○ 수출농특산물 포장 및 선별비 지원
사업기간	2024년01월01일 ~ 2028년12월31일
지원형태	기타
지원조건	○ 신선농산물 표준물류비의 11.25% 군지원(업체 3.75%, 농가7.5%) ○ 농산물가공품 수출액의 5% 지원 ○ 수출농특산물 포장비 및 선별비 수출액의 4% 지원
시행주체	산청군

사업명	글로벌 활성화 지원
사업내용	○ 수출판촉행사 홍보용 물품 구입 3회 ○ 수출판촉행사 상품 구입 3회 ○ 해외바이어 수출상담회 개최 2회 ○ 박람회 및 해외시장개척 참가 2회 ○ 농식품 수출바우처사업 1식
사업기간	2024년01월01일 ~ 2028년12월31일
지원형태	직접수행
지원조건	○ 박람회 및 해외시장개척 : 군비 100%(편도항공료, 숙박비, 식비 등은 자부담) ○ 농식품 수출바우처사업 : 군비 50%, 자부담 50%
시행주체	산청군

사업명	K-농산물 전략품목 통합지원사업
사업내용	포장재 제작비 일부 지원 (도비 15%, 군비 35%, 자부담 50%)
사업기간	2024년01월01일 ~ 2028년12월31일
지원형태	민간보조
지원조건	농산물 포장재 50% 지원
시행주체	산청군

사업명	신선농산물 글로벌 경쟁력 제고지원사업
사업내용	양액베드, 보온커튼, 하이베드 시설, 자동제어기, 가습기, 전기온풍기, 무인방제기 등
사업기간	2024년01월01일 ~ 2028년12월31일
지원형태	민간보조
지원조건	시설 및 장비구입비 50% 지원
시행주체	산청군

사업명	신선농산물 생산단지 글로벌 육성지원 사업
사업내용	시설현대화를 위한 시설 및 기계장비 등 지원 (도비 15%, 군비 35%, 자부담 50%)
사업기간	2024년01월01일 ~ 2028년12월31일
지원형태	민간보조
지원조건	시설 및 장비구입비 50% 지원
시행주체	산청군

사업명	샘플상품 발송비 지원사업
사업내용	수출용 샘플상품 발송비 지원(보조 50%)
사업기간	2024년01월01일 ~ 2028년12월31일
지원형태	민간보조
지원조건	샘플발송비 50% 지원
시행주체	산청군

사업명	해외신시장 개척 마케팅비 지원
사업내용	수출상담회, 해외박람회, 해외판촉전 등 비용 50% 지원
사업기간	2024년01월01일 ~ 2028년12월31일
지원형태	민간보조
지원조건	수출상담회, 해외박람회, 해외판촉전 등 비용 50% 지원
시행주체	민간보조사업자

단위사업

쌀산업 경쟁력강화

□ 목적 및 주요내용

○ 목적

- 농자재 가격상승으로 어려움을 겪고 있는 벼 생산농가의 가격경쟁력과 품질경쟁력 확보

○ 주요내용

- 공공비축미 포대벼 PP포대 구입비를 지원하여 벼생산농가의 안정적인 벼생산을 가능하도록 함
- 정부양곡의 안정적인 보관을 하기위하여 보관창고의 개보수 및 개선사업
- 농협 자체수매에 대한 벼수매 가격 보전 사업을 추진하여 쌀가격 유지

□ 관련 예산사업 내역

(단위:개, 백만원)

사업명	회계구분	'22결산	'23예산	'24예산	비고 (세부사업수)
쌀산업 경쟁력강화	일반회계	416	598	720	5
정부양곡관리비지원		4	6	5	
공공비축미 매입 관리지원		0	0	0	
양정사업 지원 및 관리		350	269	275	
양정시설 지원사업		10	278	352	
정부양곡 포장재 제작		52	44	88	

□ 관련 예산사업 개요

사업명	정부양곡관리비지원
사업내용	○ 양정업무 추진 경비 - 여비 및 급량비 지급
사업기간	2024년01월01일 ~ 2028년12월31일
지원형태	직접수행
지원조건	○ 정부관리양곡업무를 담당하는 담당자에게 지원
시행주체	산청군

사업명	공공비축미 매입 관리지원
사업내용	공공비축미 공시료 채취 인부사역
사업기간	2024년01월01일 ~ 2028년12월31일
지원형태	직접수행
지원조건	군비 100%
시행주체	산청군

사업명	양정사업 지원 및 관리
사업내용	벼 수매가격 보전사업
사업기간	2024년01월01일 ~ 2028년12월31일
지원형태	민간보조
지원조건	벼수매가격 보전사업 : 군비 50%, 농협50%
시행주체	보조사업자

사업명	양정시설 지원사업
사업내용	시설물 및 기계 및 장비 교체, 저온창고 시설 정비
사업기간	2024년01월01일 ~ 2028년12월31일
지원형태	민간보조
지원조건	미곡종합처리사업소 및 쌀 가공업체
시행주체	미곡종합처리사업소 및 쌀 가공업체

사업명	정부양곡 포장재 제작
사업내용	정부양곡(일반쌀) 포장재 제작
사업기간	2024년01월01일 ~ 2028년12월31일
지원형태	직접수행
지원조건	정부양곡 관리하는 시군
시행주체	산청군

단위사업

공동브랜드관리육성

□ 목적 및 주요내용

○ 목적

- 운송수단을 통한 공동브랜드와 농특산물 홍보로 효과 극대화
- 공동브랜드 관련 지원사업으로 브랜드 활성화 및 경쟁력 강화
- 공동브랜드 언론홍보 통한 인지도 향상

○ 주요내용

- 공동브랜드 택시 홍보(외부광고)
- 산엔청공동브랜드 포장박스제작 지원사업
- 브라보경남 포장재 지원사업
- 산엔청 공동브랜드 언론홍보

□ 관련 예산사업 내역

(단위:개, 백만원)

사업명	회계구분	'22결산	'23예산	'24예산	비고 (세부사업수)
공동브랜드관리육성	일반회계	900	1,643	1,660	1
공동브랜드 홍보마케팅 강화		900	1,643	1,660	

□ 관련 예산사업 개요

사업명	공동브랜드 홍보마케팅 강화
사업내용	○ 산엔청 공동브랜드 택시 외부광고료 지급, 산엔청 공동브랜드 포장박스 제작 지원사업, 농특산물 수송차량 래핑 등
사업기간	2024년01월01일 ~ 2028년12월31일
지원형태	직접수행
지원조건	○ 군비 100%
시행주체	산청군

단위사업

먹거리 지원

□ 목적 및 주요내용

○ 목적

안전하고 품질 좋은 학교급식 식재료 공급으로 학생들의 건강 증진 및 농가소득 증진 도모
GAP 인증 지원을 통한 고품질 농산물 생산 환경 조성

○ 주요내용

학교급식비 지원
GAP 인증 지원 등

□ 관련 예산사업 내역

(단위:개, 백만원)

사업명	회계구분	'22결산	'23예산	'24예산	비고 (세부사업수)
먹거리 지원	일반회계	1,034	1,218	2,231	9
먹거리 업무 추진		8	16	22	
학교급식비 지원		925	835	835	
친환경농산물 학교급식지원		26	29	29	
우수 식재료 구입비 지원		0	197	189	
어린이집 과일간식 지원사업		0	14	12	
우리 아이 건강도시락 지원 사업		36	83	90	
주산지 GAP 안전성 분석지원		32	37	34	
GAP 인증 수수료 지원		7	8	26	
먹거리통합지원센터 운영		0	0	994	

□ 관련 예산사업 개요

사업명	먹거리 업무 추진
사업내용	먹거리 업무 추진을 위한 기본경비 편성
사업기간	2024년01월01일 ~ 2028년12월31일
지원형태	직접수행
지원조건	군비 100%
시행주체	산청군

사업명	학교급식비 지원
사업내용	○ 관내 초·중·고 학교급식 식재료비 지원 ○ 관내 초·중·고 친환경쌀 구입비 지원
사업기간	2024년01월01일 ~ 2028년12월31일
지원형태	자치단체보조
지원조건	○ 도, 교육청, 군 매칭에 의한 식재료비 지원(급식운영경비 제외): 도 27% / 교육청 35% / 군 38% ○ 관내에서 생산 및 유통하는 친환경쌀 구입 지원
시행주체	산청군

사업명	친환경농산물 학교급식 지원
사업내용	○ 친환경쌀(유기농, 무기농) 학교급식 사용 시 일반쌀 가격대비 차액분 지급
사업기간	2024년01월01일 ~ 2028년12월31일
지원형태	자치단체보조
지원조건	○도, 교육청, 군 매칭에 의한 일반쌀 가격대비 차액분 지급 : 도청 30%, 군비 40%, 교육청 30% ○ 관내에서 생산 및 유통하는 친환경쌀 구입시 지원
시행주체	산청군

사업명	우수 식재료 구입비 지원
사업내용	급식비 지원
사업기간	2024년01월01일 ~ 2028년12월31일
지원형태	자치단체보조
지원조건	군비 100%
시행주체	산청군

사업명	어린이집 과일간식 지원 사업
사업내용	도내산 제철 과일을 원물형태로 제공
사업기간	2024년01월01일 ~ 2028년12월31일
지원형태	민간보조
지원조건	도비 30%, 군비 70%
시행주체	민간보조사업자

사업명	우리 아이 건강도시락 지원 사업
사업내용	산청군 초등돌봄교실 이용 학생 대상 중식 도시락 지원
사업기간	2024년01월01일 ~ 2028년12월31일
지원형태	자치단체보조
지원조건	산청군 관내 초등돌봄교실 이용 학생
시행주체	산청군

사업명	주산지 GAP 안전성 분석 지원
사업내용	GAP 안전성 분석료 지원
사업기간	2024년01월01일 ~ 2028년12월31일
지원형태	직접수행
지원조건	국비 50%, 도비 15%, 군비 35%
시행주체	산청군

사업명	GAP 인증 수수료 지원
사업내용	GAP 인증 수수료 지원
사업기간	2024년01월01일 ~ 2028년12월31일
지원형태	직접수행
지원조건	도비 30%, 군비 70%
시행주체	산청군

사업명	먹거리통합지원센터 운영
사업내용	먹거리통합지원센터 운영
사업기간	2024년01월01일 ~ 2028년12월31일
지원형태	직접수행
지원조건	농업인
시행주체	산청군

단위사업

농특산물 직거래장터 활성화

□ 목적 및 주요내용

○ 목적

대도시 박람회 참가로 산청군 농특산물 홍보 및 신규 소비자 확보
 소농가 직거래 장터 개설 및 운영으로 농가 소득 창출 및 판매 역량 강화

○ 주요내용

대도시 농특산물 박람회 참가 지원
 소규모 직거래 장터 개설 및 운영 등

□ 관련 예산사업 내역

(단위:개, 백만원)

사업명	회계구분	'22결산	'23예산	'24예산	비고 (세부사업수)
농특산물 직거래장터 활성화	일반회계	382	461	463	6
농특산물 홍보 지원		94	93	86	
판로개척을 위한 소비자 단체 방문		0	3	3	
로컬푸드 육성사업 지원		40	70	40	
로컬푸드 행복장터 운영지원		148	208	216	
산엔청 마실장터 운영 지원		100	87	87	
로컬푸드 집하작업장 및 저온저장고 지원사업		0	0	32	

□ 관련 예산사업 개요

사업명	농특산물 홍보 지원
사업내용	산청군 먹거리 홍보를 위한 박람회 등 참가
사업기간	2024년01월01일 ~ 2028년12월31일
지원형태	직접수행
지원조건	자체 계획 수립
시행주체	산청군

사업명	판로개척을 위한 소비자단체 방문
사업내용	농특산물 홍보 행사 지원
사업기간	2024년01월01일 ~ 2028년12월31일
지원형태	민간보조
지원조건	군비 100%
시행주체	산청군

사업명	로컬푸드 육성사업 지원
사업내용	로컬푸드 직거래장터 운영 지원
사업기간	2024년01월01일 ~ 2028년12월31일
지원형태	직접수행
지원조건	도비 50%, 군비 50%
시행주체	산청군

사업명	로컬푸드 행복장터 운영 지원
사업내용	로컬푸드 직매장 운영 지원으로 산청군 농특산물 판매 활성화
사업기간	2024년01월01일 ~ 2028년12월31일
지원형태	직접수행
지원조건	군비 100%
시행주체	산청군

사업명	산엔청 마실장터 운영 지원
사업내용	장터 홍보 및 시설 지원
사업기간	2024년01월01일 ~ 2028년12월31일
지원형태	직접수행
지원조건	군비 100%
시행주체	산청군

사업명	로컬푸드 집하작업장 및 저온저장고 지원사업
사업내용	컨테이너(3m*4m)*2, 저온저장고(3m*4m)*2, 컴퓨터 외
사업기간	2024년01월01일 ~ 2024년12월31일
지원형태	직접수행
지원조건	군비 100%
시행주체	산청군

단위사업

마케팅사업

□ 목적 및 주요내용

○ 목적

- 산엔청쇼핑몰 매출증대를 위한 온·오프라인 홍보 및 입점자 역량 강화
- 산엔청쇼핑몰 입점상품 경쟁력 강화 및 판로개척

○ 주요내용

- 산엔청쇼핑몰 홍보 및 활성화
- 산엔청쇼핑몰 입점자 지원사업 실시
- 산엔청쇼핑몰 홍보 및 이벤트 실시
- 온라인 마케팅 교육
- 공영TV홈쇼핑 지원

□ 관련 예산사업 내역

(단위:개, 백만원)

사업명	회계구분	'22결산	'23예산	'24예산	비고 (세부사업수)
마케팅사업	일반회계	1,230	1,085	1,795	6
마케팅 추진		6	11	13	
마케팅 운영		133	196	204	
쇼핑몰 및 콘텐츠 구축		187	54	61	
신유통채널 구축운영		181	143	204	
마케팅 홍보		249	281	593	
마케팅 지원		474	400	720	

□ 관련 예산사업 개요

사업명	마케팅 추진
사업내용	마케팅 업무추진 위한 금량비, 여비
사업기간	2024년01월01일 ~ 2028년12월31일
지원형태	직접수행
지원조건	개별 사업계획에 의거 추진
시행주체	산청군

사업명	마케팅 운영
사업내용	○ 쇼핑몰 홍보 및 이벤트 개최, 홍보물 및 물품 제작, 택배비 지원, 온라인 마케팅 교육, 콜센터 기간제근로자 인건비 등
사업기간	2024년01월01일 ~ 2028년12월31일
지원형태	직접수행
지원조건	○ 산엔청쇼핑몰 및 쇼핑몰 입점자
시행주체	개별 사업계획에 의거 추진

사업명	쇼핑몰 및 콘텐츠 구축
사업내용	○ 제품상세페이지 200건, 서비스 및 시스템 구축
사업기간	2024년01월01일 ~ 2028년12월31일
지원형태	직접수행
지원조건	○ 군비 100%
시행주체	산청군

사업명	신유통채널 구축운영
사업내용	오픈마켓 운영 및 라이브커머스 진행, 카카오톡 채널 운영 관리
사업기간	2024년01월01일 ~ 2028년12월31일
지원형태	직접수행
지원조건	개별 사업계획에 의거 추진
시행주체	산청군

사업명	마케팅 홍보
사업내용	이벤트 개최 및 홍보 물품 구입
사업기간	2024년01월01일 ~ 2028년12월31일
지원형태	직접수행
지원조건	개별 사업계획에 의거 추진
시행주체	산청군

사업명	마케팅 지원
사업내용	-입점자 교육 -입점제품 안정성검사 -배송비지원 및 택배박스 제작 등
사업기간	2024년01월01일 ~ 2028년12월31일
지원형태	민간보조
지원조건	-산엔청쇼핑몰 입점
시행주체	산청군

단위사업

농촌자원사업

□ 목적 및 주요내용

○ 목적

- 지역특산자원 및 기존 인프라를 활용한 융복합 산업육성과 치유농업육성 기술지원
- 작목별 특성에 맞는 농업인이 안전관리 실천 등 농작업 재해 선제적 대응 강화
- 농촌체험 서비스 및 지역먹거리 공급능력의 체계적 육성과 조직화를 통한 역할 확대

○ 주요내용

- 생활문화 신기술보급으로 자원소득화 창출
- 농작업 환경개선 안전한 농업환경 실현
- 농촌체험관광 및 향토식문화 상품화 능력향상 지역먹거리 활성화

□ 관련 예산사업 내역

(단위:개, 백만원)

사업명	회계구분	'22결산	'23예산	'24예산	비고 (세부사업수)
농촌자원사업	일반회계	120	142	314	12
농촌자원사업추진		0	9	15	
생활문화정보관 운영		59	82	101	
대장금약선관 시설 관리		0	0	38	
농촌관광활성화		23	24	24	
농작업 재해예방 안전기술 능력배양		5	5	5	
농촌체험 공간력 향상 소비자 경험 활성화 시범		7	0	10	
농촌자원 융복합 전문능력 개발		4	4	4	
농업융복합 6차산업 지원		0	0	68	
생활원에 기술보급		13	19	19	
향토식문화브랜드화		1	0	19	
우리쌀 가공식품 활용 전문교육		8	0	6	
농업인 안전실천 역량강화 지원		0	0	6	

□ 관련 예산사업 개요

사업명	농촌자원사업추진
사업내용	○농촌자원업무 추진 시간외 근무자 급량비 지급 ○농촌자원업무 추진 여비 지급
사업기간	2024년01월01일 ~ 2028년12월31일
지원형태	직접수행
지원조건	농촌자원담당 시간외 근무자 및 업무출장자
시행주체	산청군

사업명	생활문화정보관 운영
사업내용	생활문화정보관 운영비(인부임 포함)
사업기간	2024년01월01일 ~ 2028년12월31일
지원형태	직접수행
지원조건	군비 100%
시행주체	산청군

사업명	대장금약선관 시설 관리
사업내용	대장금약선관 시설 운영비
사업기간	2024년01월01일 ~ 2024년12월31일
지원형태	직접수행
지원조건	군비 100%
시행주체	산청군

사업명	농촌관광활성화
사업내용	농촌관광홍보 활성화 및 지원
사업기간	2024년01월01일 ~ 2028년12월31일
지원형태	직접수행
지원조건	농촌관광연구회 및 산청홍보
시행주체	산청군

사업명	농작업 재해예방 안전기술 능력배양
사업내용	산업안전보건공단 연계 농작업 재해예방 관리 및 안전교육 생활안전관리, 농작업 편이, 안전장비, 참여형 안전교육 사례 농작업 재해예방 종합 평가회 개최 등
사업기간	2024년01월01일 ~ 2028년12월31일
지원형태	직접수행
지원조건	도비 30%, 군비 70%
시행주체	산청군

사업명	농촌체험 공간력 향상 소비자 경험 활성화 시범
사업내용	전문역량 강화교육 및 프로그램 운영 지원
사업기간	2024년01월01일 ~ 2028년12월31일
지원형태	직접수행
지원조건	지원자 중 사업대상자 선발
시행주체	산청군

사업명	농촌자원 융복합 전문능력 개발
사업내용	6차 산업화 워크샵 및 국내외 선진현장 체험학습 농촌 여성리더와 지도자의 다양한 농업경영 기술교육 수요에 부응하는 능력개발교육
사업기간	2024년01월01일 ~ 2028년12월31일
지원형태	직접수행
지원조건	도비 50%, 군비 50%
시행주체	산청군

사업명	농업융복합 6차산업 지원
사업내용	- 생활개선회원을 대상으로 농업융복합 6차산업의 일환인 도농교류 확산을 위한 프로그램 등 생활개선회 현장교육 지원 - 농촌여성학습단체를 주체로 소비자농업 행사 진행 지원 - 농산물 가공산업 활성화를 위한 포장재 등 소모품 지원
사업기간	2024년01월01일 ~ 2028년12월31일
지원형태	직접수행
지원조건	군비 100%
시행주체	산청군

사업명	생활원에 기술보급
사업내용	생활원에전문가 양성교육: 국가자격증 취득자 양성 농촌관광 텃밭조성을 위한 기본교육 추진
사업기간	2024년01월01일 ~ 2028년12월31일
지원형태	직접수행
지원조건	교육신청자 중 선발
시행주체	산청군

사업명	향토식문화브랜드화
사업내용	생활문화정보관 식문화교육 및 향토음식 소득화 지원
사업기간	2024년01월01일 ~ 2028년12월31일
지원형태	직접수행
지원조건	군비 100%
시행주체	산청군

사업명	우리쌀 가공식품 활용 전문교육
사업내용	교육 재료비 및 강사비
사업기간	2024년01월01일 ~ 2028년12월31일
지원형태	직접수행
지원조건	우리쌀 가공식품 교육을 받는 산청군 관내 급식관계 영양사 및 조리사
시행주체	산청군

사업명	농업인 안전실천 역량강화 지원
사업내용	-농작업 안전실천 문화를 선도하는 농업인 안전리더 육성 -참여식 농작업 안전 현장실습 교육 운영으로 농업인 안전실천 역량향상
사업기간	2024년01월01일 ~ 2028년12월31일
지원형태	직접수행
지원조건	국비 50%, 군비 50%
시행주체	산청군

단위사업

생활기술사업

□ 목적 및 주요내용

○ 목적

- 지속적인 현장수요 맞춤형 전문인력 양성
- 전문농업인력양상 및 농업기술지도 역량강화를 통한 농업인 삶의 질 향상

○ 주요내용

- 농업·농촌의 가치창출 주체 생활개선회 육성
- 실력있는 여성농업인 육성을 위한 실습형 교육 확대
- 생활문화정보관 활용 농촌여성 전문교육 강화

□ 관련 예산사업 내역

(단위:개, 백만원)

사업명	회계구분	'22결산	'23예산	'24예산	비고 (세부사업수)
생활기술사업	일반회계	70	126	129	5
농촌여성 육성 운영		49	80	80	
생활개선회 정보지 보급		21	17	15	
소비세대 변화대응 농촌 체험공간 환경개선 시범		0	24	24	
모두의 치유농업 프로그램 활성화 지원		0	5	5	
케어팜 전문가 양성 기술교육		0	0	5	

□ 관련 예산사업 개요

사업명	농촌여성 육성 운영
사업내용	- 농업·농촌의 이해교육, 농산물 가공교육을 통한 농산물 소비촉진 - 체험활동, 농업기술센터 교류를 통한 지역 네트워크 확대
사업기간	2024년01월01일 ~ 2028년12월31일
지원형태	직접수행
지원조건	군비 100 %
시행주체	산청군

사업명	생활개선회 정보지 보급
사업내용	전국 생활개선회 활동 및 정보교류가 될 수 있고 농촌자원사업에 도움이 될 수 있는 정보지 선정 보급
사업기간	2024년01월01일 ~ 2028년12월31일
지원형태	직접수행
지원조건	여성농업인
시행주체	산청군

사업명	소비세대 변화대응 농촌체험공간 환경개선 시범
사업내용	<ul style="list-style-type: none"> - 자유학기제 연계 진로체험 프로그램 교육 콘텐츠 개발 및 운영 - 품질인증 농촌체험학습장의 시설 및 환경 개선, 체험학습 장비보완 등 - 농촌진흥청 품질인증 농장(품질인증 기간 표시) 환경친화적 안내판 설치 - 체험 안내판 설치 및 공동 체험장 노후 시설 개보수 - 대형버스 주차공간, 체험장 주변 경관관리, 실내외 체험, 교육장 안전관리, 남녀 화장실 구분, 장애인 화장실 등 안전하고 쾌적한 환경조성
사업기간	2024년01월01일 ~ 2028년12월31일
지원형태	민간보조
지원조건	농촌진흥청 품질인증 농장, 농촌교육농장
시행주체	민간보조사업자

사업명	모두의 치유농업 프로그램 활성화 지원
사업내용	사회서비스 유형별 맞춤형 치유농업 프로그램 운영 지원
사업기간	2024년01월01일 ~ 2028년12월31일
지원형태	직접수행
지원조건	지원자 중 사업대상자 선발
시행주체	산청군

사업명	케어팜 전문가 양성 기술교육
사업내용	<ul style="list-style-type: none"> ○ 케어팜 전문가 양성 과정 운영 국내교육 참여 : (국내) 2~3회 ○ 유럽형 케어팜 전문가 양성 과정 운영 : (국외) 8~9일
사업기간	2024년01월01일 ~ 2028년12월31일
지원형태	직접수행
지원조건	도비 30%, 군비 70%
시행주체	산청군

단위사업

농식품산업지원

□ 목적 및 주요내용

○ 목적

농산물 가공업체 지원을 통한 경쟁력 강화 및 융복합 산업 기반 구축

○ 주요내용

- 소규모 농특산물 가공 업체 지원을 통한 융복합 산업 기반 구축
- 제품 개발, 포장재 개발, 경영 컨설팅 등을 통한 농산물 가공업체 경쟁력 강화

□ 관련 예산사업 내역

(단위:개, 백만원)

사업명	회계구분	'22결산	'23예산	'24예산	비고 (세부사업수)
농식품산업지원	일반회계	180	444	1,209	3
농촌자원 복합산업화지원 (제조,가공)(전환사업)		0	0	861	
농촌융복합산업 선도 경영체 지원사업(도비)		11	24	6	
농산물 가공산업 지원사업		169	420	342	

□ 관련 예산사업 개요

사업명	농촌자원 복합산업화지원(제조,가공)(전환사업)
사업내용	○ 가공공장건축(소방전기포함) 및 설계감리 ○ 농축산가공 설비 및 기계류 구입 등
사업기간	2024년01월01일 ~ 2027년12월31일
지원형태	민간보조
지원조건	○ 사업을 신청한 업체 중 도에 선정된 사업체에 한하여 지원 ○ 전환도비 50% 도비 6% 군비 14% 자담 30%
시행주체	민간보조사업자

사업명	농촌융복합산업 선도경영체 지원사업(도비)
사업내용	농촌융복합산업 인증 사업자의 경영 판로 개선 지원 - 신제품(포장재·디자인 포함) 개발, 체험 프로그램 개발, 홍보 마케팅, 경영기술 컨설팅, 각종 인증수수료 지원
사업기간	2024년01월01일 ~ 2028년12월31일
지원형태	민간보조
지원조건	* 지원비율 : 도비 24%, 시·군비 56%, 자부담 20% * 지원기준 : 개소당 10백만원
시행주체	민간보조사업자

사업명	농산물 가공산업 지원사업
사업내용	<ol style="list-style-type: none"> 1. 농식품 품질 규격화 표준화 : 브랜드개발, 포장디자인 개발, 용기금형 개발, 홍보물 제작 등 2. 가공산업 활성화 <ul style="list-style-type: none"> - 일반농식품 가공산업 : 일반농산물 가공공장 신축증개축, 시설 현대화 - 전통주 육성 : 전통주 가공공장 신축증개축, 시설 현대화 - 전통발효식품 육성 : 전통발효식품 가공공장 신축증개축, 시설 현대화
사업기간	2024년01월01일 ~ 2028년12월31일
지원형태	민간보조
지원조건	○ 사업비 부담비율 <ol style="list-style-type: none"> 1. 농식품 품질 규격화 표준화 : 도비 20% 군비 30% 자부담 50% 2. 농산물 가공산업 활성화 : 도비 15% 군비 35% 자부담 50%
시행주체	민간보조사업자

단위사업

농기계사업 지원

□ 목적 및 주요내용

○ 목적

- 농기계 순회수리교육 서비스로 농가 편의도모
- 임대사업 활성화를 통한 적기영농추진 및 농업환경 개선
- 농업인 교육으로 농기계 안전사고 예방 및 생명보호
- 농작업 기계화를 통한 부족 노동력 해소 및 경영비 절감

○ 주요내용

- 농기계 순회수리반 운영 : 2개반 6명
- 농기계임대사업소 운영 : 2개소, 임대농기계 341대
- 농촌지도 기반조성(농기계인프라구축) 지원 : 교육훈련 농업기계 구입 및 농기계 지원사업(양파이식기 외 2종 3대)
- 맞춤형 중소형 농기계 지원사업 : 2종 132대

□ 관련 예산사업 내역

(단위:개, 백만원)

사업명	회계구분	'22결산	'23예산	'24예산	비고 (세부사업수)
농기계사업 지원	일반회계	1,499	3,149	2,239	10
농기계순회수리기술교육		16	22	22	
농기계임대사업소운영		980	2,107	1,255	
농촌지도 기반조성(미래, 농기계인프라구축) 지원		186	60	40	
맞춤형 농기계 지원사업		181	642	321	
농업기계안전교육지원		12	12	12	
농기계등화장치 부착지원		20	9	29	
농기계보험 농가부담 보험료 지원		22	37	50	
마을공동 농기계보관창고지원사업		0	160	210	
노후경유농업기계 조기폐차지원		82	100	150	
농업기계 사후관리업소 현대화 지원		0	0	150	

□ 관련 예산사업 개요

사업명	농기계순회수리기술교육
사업내용	농기계안전운행교육
사업기간	2024년01월01일 ~ 2028년12월31일
지원형태	직접수행
지원조건	농기계수리농가당 3만원 무상지원 군비100%
시행주체	산청군

사업명	농기계임대사업소운영
사업내용	0. 농기계 임대사업소 운영 농기계 구입
사업기간	2024년01월01일 ~ 2028년12월31일
지원형태	직접수행
지원조건	0. 산청군 관내농업인 0. 농기계임대사업의 운영 및 관리
시행주체	산청군

사업명	농촌지도 기반조성(미래,농기계인프라구축)지원
사업내용	0. 농기계현장이용기술교육 0. 교육용 농기계 구입
사업기간	2024년01월01일 ~ 2028년12월31일
지원형태	직접수행
지원조건	도비:50%, 군비:50%
시행주체	산청군

사업명	맞춤형 농기계 지원사업
사업내용	맞춤형 농기계 지원
사업기간	2024년01월01일 ~ 2028년12월31일
지원형태	자치단체보조
지원조건	도비30%, 군비70%
시행주체	산청군

사업명	농업기계안전교육지원
사업내용	농기계 교육 : 2회 200명
사업기간	2024년01월01일 ~ 2028년12월31일
지원형태	직접수행
지원조건	산청군 관내에 주소를 두며, 농기계 교육훈련을 신청하여 교육을 받는 자
시행주체	산청군

사업명	농기계등화장치 부착지원
사업내용	농업기계(경운기,트랙터 등) 도로 주행 농기계 등화장치 부착지원 * 등화장치 : 저속차량 표시등, 방향지시등
사업기간	2024년01월01일 ~ 2028년12월31일
지원형태	기타
지원조건	산청군 관내 농업기계를 소지한 농업인
시행주체	산청군

사업명	농기계보험 농가부담 보험료 지원
사업내용	농기계보험 농가부담 보험료 지원
사업기간	2024년01월01일 ~ 2028년12월31일
지원형태	직접수행
지원조건	도비:12%, 군비:28%, 자부담:60%
시행주체	산청군

사업명	마을공동 농기계보관창고 지원사업
사업내용	마을공동 농기계보관창고 지원사업
사업기간	2024년01월01일 ~ 2028년12월31일
지원형태	민간보조
지원조건	군비80% 자부담 20%
시행주체	산청군

사업명	노후경유농업기계조기폐차지원
사업내용	노후 농업기계 조기 폐차 시 비용 지원
사업기간	2024년01월01일 ~ 2028년12월31일
지원형태	직접수행
지원조건	2013년 이전 생산된 경유 트랙터, 콤바인
시행주체	산청군

사업명	농업기계 사후관리업소 현대화 지원
사업내용	농기계 수리 정비 시설 개보수 및 장비 구입
사업기간	2024년01월01일 ~ 2028년12월31일
지원형태	직접수행
지원조건	군비 100%
시행주체	산청군

단위사업

농촌 봉사 활성화

□ 목적 및 주요내용

○ 목적

- 군민의 생활불편사항 처리
- 120합동순회봉사로 저소득층 농가에 경제적 혜택 제공
- 가로(보안)등 설치 및 관리로 범죄예방 및 안전사고 미연 방지

○ 주요내용

- 가로(보안)등 보수 및 유지관리로 주민생활 불편사항 해결
- 매년 2~12월, 월 1회, 년 11회 120합동순회봉사활동 실시
- 가로(보안)등 신·이설 및 교체사업 실시

□ 관련 예산사업 내역

(단위:개, 백만원)

사업명	회계구분	'22결산	'23예산	'24예산	비고 (세부사업수)
농촌 봉사 활성화	일반회계	2,345	2,481	3,523	3
120자원봉사회 운영		3	4	4	
120자원봉사회 봉사활동 지원		0	30	44	
가로등 및 보안등 설치·관리		2,342	2,448	3,475	

□ 관련 예산사업 개요

사업명	120자원봉사회 운영
사업내용	120자원봉사회 봉사활동 지원
사업기간	2024년01월01일 ~ 2028년12월31일
지원형태	직접수행
지원조건	군비 100%
시행주체	산청군

사업명	120자원봉사회 봉사활동 지원
사업내용	생활민원 해결, 120자원봉사회 봉사활동 지원
사업기간	2024년01월01일 ~ 2028년12월31일
지원형태	직접수행
지원조건	군비 100 %
시행주체	산청군

사업명	가로등 및 보안등 설치·관리
사업내용	0. 가로등 및 보안등 신설, 이설, 교체, 보수 0. 노후 가로등 및 보안등 교체 및 유지관리
사업기간	2024년01월01일 ~ 2028년12월31일
지원형태	직접수행
지원조건	군비 100 %
시행주체	산청군

산청군의회

의 회 사 무 과

전략목표	선진의정 구현을 위한 의정역량 강화
[소관부서]	의회사무과

1. 기본방향

○ 효율적인 의정운영 도모
○ 의정활동 역량강화 추진
○ 적극적인 의정활동 지원

< 정책사업목표 현황 >

(단위:개, 백만원)

정책사업목표	성과 지표수	단위 사업수	예산액
효율적인 지방의회 운영 지원	3	2	901

2. 조직 및 인력현황

(단위 : 명)

부서명	정원				현원	계단위 직제명
	계	4급이상	5급	6급이하		
계	19	0	3	16	16	
의회사무과	19	0	3	16	16	의정담당, 의사담당, 입법지원담당

3. 예산현황

(단위 : 백만원, %)

구 분	예산요구액		전년도예산액		비교증감	
	예산액	구성비	예산액	구성비	증감액	증감률
계	927	100.00 %	1,179	100.00 %	△252	△21.36%
정 책 사 업	905	97.66 %	1,160	98.40 %	△255	△21.94%
행 정 운 영 경 비	22	2.34 %	19	1.60 %	3	14.59%
인 력 운 영 비	0	0.00 %	0	0.00 %	0	0.00%
기 본 경 비	22	2.34 %	19	1.60 %	3	14.59%
재 무 활 동	0	0.00 %	0	0.00 %	0	0.00%

(1) 주요내용

- 효율적인 지방의회 운영
 - 의정활동 홍보
 - 의회 홍보물 제작 및 책자 발간
 - 의정활동 지원
 - 의회행사 및 의정활동 보조
- 의정활동 전문성 강화
 - 의정활동 전문성 함양
 - 의정자료 수집 및 의원 연수, 연찬회 참석

(2) 성과지표 및 목표치 설정

< 성과지표별 목표치 설정 >

성과지표(단위)	지표 유형	가중치	실적 및 목표치					측정산식 또는 측정방법	자료수집 방법/출처	
			구분	22	23	24	25			26
의회운영실적(건수)	일반	0.2	목표	13	13	7	0	0	정례회, 임시회 건수	회의록, 전 자문서
			실적	12	12					
조례규칙제개정(건수)	핵심	0.6	목표	52	52	20	0	0	의원발의 조례규칙 제개정 건수	의안처리부
			실적	34	20					
의정활동지원실적(건수)	일반	0.2	목표	10	10	30	0	0	자유발언 및 군정 질문 건수	회의록, 전 자문서
			실적	18	35					

< 성과지표별 목표치 설정 근거 >

- 의회운영실적
 - 최근 4년간 정례회, 임시회 건수 평균값으로 설정
- 조례규칙제개정
 - 의원 평균 2건으로 설정
- 의정활동지원실적
 - 의원 평균 3건으로 설정

정책사업목표별 성과지표 현황

부서별	정책사업목표명	성과지표명(단위)	24년 목표치	지표종류		예산액 (백만원)
				정량/ 정성	성격	
총 계						901
의회사무과	효율적인 지방의회 운영지원	의회운영실적(건수)	7	정량	산출	901
		조례규칙제개정(건수)	20	정량	산출	
		의정활동지원실적(건수)	30	정량	산출	

단위사업

지방의회운영

□ 목적 및 주요내용

○ 목적

- 효율적인 의회운영으로 군민에게 신뢰받는 의회상 정립
- 의정활동 홍보를 통한 의정 동참 유도

○ 주요내용

- 전자회의시스템 운영을 통한 종이 없는 선진 의회 실현
- 의정활동 홍보물 제작을 통한 의정 홍보
- 의원의 각종 입법연구 활동 지원을 위한 의정연수

□ 관련 예산사업 내역

(단위:개, 백만원)

사업명	회계구분	'22결산	'23예산	'24예산	비고 (세부사업수)
지방의회운영	일반회계	204	571	308	1
효율적인 지방의회운영		204	571	308	

□ 관련 예산사업 개요

사업명	효율적인 지방의회운영
사업내용	의회 위탁교육, 의회 회의록 및 전자회의시스템 운영, 의회홈페이지 관리, 기타의회운영경비
사업기간	2024년01월01일 ~ 2028년12월31일
지원형태	직접수행
지원조건	군비 100 %
시행주체	산청군

단위사업

의정활동의 전문화

□ 목적 및 주요내용

○ 목적

- 의정자료수집 및 연구를 통한 의정 역량 강화
- 상임위원회 운영을 통한 전문성 향상

○ 주요내용

- 적극적인 의정활동을 위한 의정자료 수집 및 연구
- 상임위원회 운영으로 효율적인 의정 수행

□ 관련 예산사업 내역

(단위:개, 백만원)

사업명	회계구분	'22결산	'23예산	'24예산	비고 (세부사업수)
의정활동의 전문화	일반회계	474	584	592	1
의정활동 전문성 강화		474	584	592	

□ 관련 예산사업 개요

사업명	의정활동 전문성 강화
사업내용	의정활동 경비, 월정수당, 의원국내여비, 의원국외여비, 의정활동공통업무추진비, 기관운영업무추진비, 의장단협의체부담금, 의원연금및국민건강부담금.
사업기간	2024년01월01일 ~ 2028년12월31일
지원형태	직접수행
지원조건	군비 100 %
시행주체	산청군